Kronika Sokola
Puklice - oddílu kopané
kniha 5 - 1987 ÷ 1996

Kronika

odd. kopané Sok. Puklice

kniha 5

1987 ÷ 1996



Šampionát od A do Z

O fotbalové mistrovství světa se hrálo celkově po čtrnácté a z toho v Itálii podruhé. Finálovým utkáním Spolkové republiky Německo s obhájcem titulu Argentinou se opakoval závěrečný zápas z předchozího šampionátu v Mexiku. Po celou dobu turnaje jsme vám přinášeli zpravodajství, komentáře a zajímavosti, na této stránce mistrovství shrnujeme v tradiční bilanci.

■ SKUPINA A

ITÁLIE—RAKOUSKO 1:0 (0:0). 9. 6. Řím. Rozh. Wright (Brazílie), gól 79. Schillaci. **USA—ČSFR 1:5 (0:2).** 10. 6. Florencie. Rozh. Röthlisberger (Švýcarsko), góly 61. Caligiuri — 28. Skuhravý, 39. Bílek (pok. kop), 51. Hašek, 80. Skuhravý, 90. Luhový. **ITÁLIE—USA 1:0 (1:0).** 14. 6. Řím. Rozh. C. Mendez (Mexiko), gól 12. Giannini. **ČSFR—RAKOUSKO 1:0 (1:0).** 15. 6. Florencie. Rozh. Smith (Skotsko), gól 30. Bílek (pok. kop). **ITÁLIE—ČSFR 2:0 (1:0).** 19. 6. Řím. Rozh. Quiniou (Francie), góly 10. Schillaci, 78. Baggio. **RAKOUSKO v. USA 2:1 (0:0).** 19. 6. Florencie. Rozh. Al Sharif (Sýrie), góly 49. Ogris, 63. Rodax — 83. Murray.

1. ITÁLIE	**3**	**3**	**0**	**0**	**4:0**	**6**
2. ČSFR	**3**	**2**	**0**	**1**	**6:3**	**4**
3. RAKOUSKO	3	1	0	2	2:3	2
4. USA	3	0	0	3	2:8	0

■ SKUPINA B

ARGENTINA—KAMERUN 0:1 (0:0). 8. 6. Milán. Rozh. Vautrot (Francie), gól 66. Omam Biyick. **SSSR—RUMUNSKO 0:2 (0:1).** 9. 6. Bari, Rozh. Cardellino (Uruguay), góly 42. Lacatus, 57. Lacatus (pok. kop). **ARGENTINA v. SSSR 2:0 (1:0).** 13. 6. Neapol. Rozh. Fredriksson (Švédsko), góly 27. Troglio, 80. Burruchaga. **KAMERUN—RUMUNSKO 2:1 (0:0).** 14. 6. Bari. Rozh. Silva Arce (Chile), góly 76. Milla, 86. Milla — 89. Balint. **ARGENTINA v. RUMUNSKO 1:1 (0:0).** 18. 6. Neapol. Rozh. Valente (Portugalsko), góly 62. Monzon — 68. Balint. **KAMERUN v. SSSR 0:4 (0:2).** 18. 6. Bari. Rozh. Wright (Brazílie), góly 21. Protasov, 30. Zygmantovič, 53. Zavarov, 63. Dobrovolskij.

1. KAMERUN	**3**	**2**	**0**	**1**	**3:5**	**4**
2. RUMUNSKO	**3**	**1**	**1**	**1**	**4:3**	**3**
3. ARGENTINA	**3**	**1**	**1**	**1**	**3:2**	**3**
4. SSSR	3	1	0	2	4:4	2

■ SKUPINA C

BRAZÍLIE—ŠVÉDSKO 2:1 (1:0). 10. 6. Turín. Rozh. Lanese (Itálie), góly 41. Careca, 62. Careca — 80. Brolin. **KOSTARIKA—SKOTSKO 1:0 (0:0).** 11. 6. Janov. Rozh. Loustau (Argentina), gól 50. Cayasso. **BRAZÍLIE—KOSTARIKA 1:0 (1:0).** 16. 6. Turín. Rozh. Jouini (Tunisko), gól 33. Müller. **ŠVÉDSKO—SKOTSKO 1:2 (0:1).** 16. 6. Janov. Rozh. Maciel (Paraguay), góly 85. Strömberg — 11. McCall, 81. Johnston (pok. kop). **BRAZÍLIE—SKOTSKO 1:0 (0:0).** 20. 6. Turín. Rozh. Kohl (Rakousko), gól 82. Müller. **ŠVÉDSKO—KOSTARIKA 1:2 (1:0).** 26. 6. Janov. Rozh. Petrovič (Jugoslávie), góly 32. Ekström — 75. Flores, 87. Medford.

1. BRAZÍLIE	**3**	**3**	**0**	**0**	**4:1**	**6**
2. KOSTARIKA	**3**	**2**	**0**	**1**	**3:2**	**4**
3. SKOTSKO	3	1	0	2	2:3	2
4. ŠVÉDSKO	3	0	0	3	3:6	0

■ SKUPINA D

SPOJENÉ ARABSKÉ EMIRÁTY—KO- [illegible] góly 36. Völler — 46. Chalid. Rozh. [illegible] (0:0). **KOLUMBIE 1:1 (0:0)**

■ SEMIFINÁLE

ARGENTINA—ITÁLIE 1:1 (1:0, 0:0) po prodloužení, pokutové kopy 4:3. 3. 7. Neapol. Rozhodčí Vautrot (Francie), góly 18. Schillaci — 68. Canigia.

SRN—ANGLIE 1:1 (0:0, 0:0) po prodloužení, pokutové kopy 4:3. 4. 7. Turín. Rozhodčí Wright (Brazílie), góly 60. Brehme — 81. Lineker.

■ O 3. MÍSTO

ITÁLIE—ANGLIE 2:1 (0:0). 7. 7. Bari. Rozhodčí Quiniou (Francie), góly 71. Baggio, 85. Schillaci (pok. kop) — 81. Platt.

■ FINÁLE

SRN—ARGENTINA 1:0 (0:0). 8. 7. Řím. Rozhodčí Codesal Mendez (Mexiko), gól 85. Brehme (pok. kop). **SRN:** Illgner — Berthold (75. Reuter), Augenthaler, Kohler, Brehme — Hässler, Buchwald, Matthäus, Littbarski — Klinsmann, Völler. — **ARGENTINA:** Goycoechea — Ruggeri (46. Monzon), Serrizuela, Simon, Lorenzo — Sensini, Troglio, Burruchaga (53. Calderon), Basualdo, — Maradona, Dezotti.



■ DLOUHODOBÁ TABULKA MS

(První číslo za názvem státu je celkový počet účastí na MS, druhé je celkový počet zápasů na nich, dále už obvyklé tabulkové údaje, tj. výhry, remízy, porážky, brankový poměr a počet bodů. Zápasy rozhodnuté až kopy ze značky penalty se započítávají oběma soupeřům jako remízy, bez ohledu na to, kdo v nich rozhodl o vítězství.

1. Brazílie	14	66	44	11	11	148:65	99
2. SRN	10	62	36	14	12	129:75	86
3 Itálie	12	54	31	12	11	89:54	74
4. Argentina	10	48	24	9	15	82:59	57
5. Anglie	9	41	18	12	11	55:38	48
6. Uruguay	9	37	15	8	14	61:52	38
7. SSSR	7	31	15	6	10	53:34	36
8. Jugoslav.	8	33	14	7	12	55:42	35
9. Francie	9	34	15	5	14	85:52	35

SPOJENÉ ARABSKÉ EMIRÁTY—KOLUMBIE 1:1 (0:0). 9. 6. Bologna. Rozh. Valderrama. SPOLKOVÁ REPUBLIKA NĚMECKO—JUGOSLÁVIE 4:1 (2:0). 10. 6. Milán. Rozh. Mikkelsen (Dánsko), góly 28. Matthäus, 40. Klinsmann, 63. Matthäus, 71. Völler — 55. Jozič. JUGOSLÁVIE—KOLUMBIE 1:0 (0:0). 16. 4. Bologna. Rozh. Agnolin (Itálie), gól 74. jozič. SRN—SAE 5:1 (2:0). 15. 6. Milán. Rozh. Spirin (SSSR), góly 36. Völler — 46. Chalid Mubarak. SRN—KOLUMBIE 1:1 (0:0). [illegible]. GOSLÁVIE—SAE 4:1 (2:1). 19. 6. Bologna. Rozh. Takada (Japonsko), góly 5. Sušič, 6. Pančev, 47. Pančev, 90. Prosinečki — 22. Džumáa.

1. SRN	3	2	1	0	10:3	5
2. JUGOSLÁVIE	3	2	0	1	3:2	4
3. KOLUMBIE	3	1	1	1	3:2	3
4. SAE	3	0	0	3	2:11	0

■ SKUPINA E

BELGIE—KOREA 2:0 (0:0). 12. 6. Verona. Rozh. Mauro (USA), góly 52. Degrijse, 64. De Wolf. URUGUAY v. ŠPANĚLSKO 0:0. 13. 6. Udine. Rozh. Kohl (Rakousko). BELGIE v. URUGUAY 3:1 (2:0). 14. 6. Verona. Rozh. Kirschen (NDR), góly 14. Clijsters, 22. Scifo, 47. Ceulemans — 72. Bengoechea. KOREA—ŠPANĚLSKO 1:3 (1:1). 17. 6. Udine. Rozh. Guerrero (Ekvádor), góly 43. Hwangbo Kwan — 24. Michel, 62. Michel, 81. Michel. KOREA—URUGUAY 0:1 (0:0). 21. 6. Udine. Rozh. Lanese (Itálie), gól 90. Fonseca. ŠPANĚLSKO v. BELGIE 2:1 (2:1). 21. 6. Verona. Rozh. Loustau (Argentina), góly 26. Michel (pok. kop), 39. Gorriz — 31. Vervoort.

1. ŠPANĚLSKO	3	2	1	0	5:2	5
2. BELGIE	3	2	0	1	6:3	4
3. URUGUAY	3	1	1	1	2:3	3
4. KOREA	3	0	0	3	1:6	0

■ SKUPINA F

ANGLIE—IRSKO 1:1 (1:0). 11. 6. Cagliari. Rozh. Schmidhuber (SRN), góly 8. Lineker — 75. Sheedy. NIZOZEMSKO—EGYPT 1:1 (0:0). 12. 6. Palermo. Rozh. Aladren (Španělsko), góly 58. Kieft, 82. Abdal Ghami (pok. kop). ANGLIE—NIZOZEMSKO 0:0. 16. 6. Cagliari. Rozh. Petrovič (Jugoslávie). IRSKO—EGYPT 0:0. 17. 6. Palermo. Rozh. Van Langenhove (Belgie). IRSKO—NIZOZEMSKO 1:1 (0:1). 21. 6. Palermo. Rozh. Vautrot (Francie), góly 11. Guillit — 71. Quinn. ANGLIE—EGYPT 1:0 (0:0). 21. 6. Cagliari. Rozh. Röthlisberger (Švýcarsko), gól 64. Wright.

1. ANGLIE	3	1	2	0	2:1	4
2. IRSKO	3	0	3	0	2:2	3
3. NIZOZEMSKO	3	0	3	0	2:2	3
4. EGYPT	3	0	2	1	1:2	2

(Pořadí na 2. a 3. místě bylo stanoveno losem.)

■ OSMIFINÁLE

KAMERUN—KOLUMBIE 2:1 (0:0, 0:0) po prodloužení. 23. 6. Neapol. Rozh. Lanese (Itálie), góly 106. Milla, 108. Milla — 116. Redin. BRAZILIE v. ARGENTINA 0:1 (0:0). 24. 6. Turín. Rozh. Quiniou (Francie), gól 81. Caniggia. SRN—NIZOZEMSKO 2:1 (0:0). 24. 6. Milán. Rozh. Loustau (Argentina), góly 51. Klinsmann, 85. Brehme — 88. Ronald Koeman (pok. kop). CSFR—KOSTARIKA 4:1 (1:0). 23. 6. Bari. Rozh. Kirschen (NDR), góly 11. Skuhravý, 63. Skuhravý, 75. Kubík (přímý kop), 83. Skuhravý — 54. Gonzales. IRSKO—RUMUNSKO 0:0, na pokutové kopy 5:4. 25. 6. Janov. Rozh. Wright (Brazílie). ITÁLIE v. URUGUAY 2:0 (0:0). 25. 6. Řím. Rozh. Courtney (Anglie), góly 67. Schillaci, 82. Serena. ŠPANĚLSKO—JUGOSLÁVIE 1:2 (1:1, 0:0) po prodloužení. 26. 6. Verona. Rozh. Schmidhuber (SRN), góly 83. Salinas — 77. Stojkovič, 93. Stojkovič. ANGLIE—BELGIE 1:0 (0:0, 0:0) po prodloužení. 26. 6. Bologna. Rozh. Mikkelsen (Dánsko), gól 119. Platt.

■ ČTVRTFINÁLE

ARGENTINA—JUGOSLÁVIE 0:0 po prodloužení, penalty 3:2. 30. 6. Florencie. Rozh. Röthlisberger (Švýcarsko). ITALIE—IRSKO 1:0 (1:0). 30. 6. Řím. Rozh. Valente (Portugalsko), gól 37. Schillaci. SRN—CSFR 1:0 (1:0). 1. 7. Milán. Rozh. Kohl (Rakousko), gól 24. Matthäus (pok. kop). ANGLIE—KAMERUN 3:2 po prodloužení (2:2, 1:0). 1. 7. Neapol. Rozh. C. Mendez (Mexiko), góly 25. Platt, 84. Lineker (pok. kop), 105. Lineker (pok. kop) — 64. Kunde (pok. kop), 68. Ekeke.

8. Jugoslav.	6	33	14	7	12	65:52 35
9. Francie	9	34	15	5	14	65:52 35
10. Sovětsko	8	32	15	3	14	62:37 33
11. Španě.	8	33	13	7	12	43:36 33
12. Polsko	5	25	13	5	7	39:29 31
13. Švédsko	8	31	11	6	14	51:52 28
14. ČSFR	8	30	11	5	14	44:45 27
15. Rakous.	6	26	12	2	12	40:43 26
16. Nizozem.	5	20	8	6	6	35:23 22
17. Belgie	8	25	7	4	14	33:49 18
18. Mexiko	8	29	6	6	17	27:64 18
19. Chile	6	21	7	3	11	26:32 17
20. Skotsko	7	20	4	6	10	23:35 14
21. Portugal.	2	9	6	0	3	19:12 12
22. Švýcar.	6	18	5	2	11	28:44 12
23. S. Irsko	3	13	3	5	5	13:23 11
24. Peru	4	15	4	3	8	19:31 11
25. Paraguay	4	11	3	4	4	14:21 10
26. Kamerun	2	8	3	3	2	8:10 9
27. Rumun.	5	12	3	3	6	16:20 9
28. Německo (do roku 1938)	2	6	3	1	2	14:13 7
29. Dánsko	1	4	3	0	1	10:6 6
30. NDR	1	6	2	2	2	5:5 6
31. USA	4	10	3	0	7	14:29 6
32. Bulhar.	6	16	0	6	10	11:35 6
33. Wales	1	5	1	3	1	4:4 5
34. Maroko	2	7	1	3	3	5:8 5
35. Alžírsko	2	6	2	1	3	6:10 5
36. Irsko	1	5	0	4	1	2:3 4
37. Kostarika	1	4	2	0	2	4:6 4
38. Kolumbie	2	7	1	2	4	9:15 4
39. Tunisko	1	3	1	1	1	3:2 3
40. KLDR	1	4	1	1	2	5:9 3
41. Kuba	1	3	1	1	1	5:12 3
42. Turecko	1	3	1	0	2	10:11 2
43. Honduras	1	3	0	2	1	2:3 2
44. Izrael	1	3	0	2	1	1:3 2
45. Egypt	2	4	0	2	2	3:6 2
46. Kuvajt	1	3	0	1	2	0:5 1
47. Austrálie	1	3	0	1	2	0:5 1
48. Irán	1	3	0	1	2	2:8 1
49. Korea	2	8	0	1	7	5:29 1
50. Norsko	1	1	0	0	1	1:2 0
51. Irák	1	3	0	0	3	1:4 0
52. Kanada	1	3	0	0	3	0:5 0
53. Hol. vých. Indie	1	1	0	0	1	0:6 0
54. SAE	1	3	0	0	3	2:11 0
55 N. Zéland	1	3	0	0	3	2:12 0
56. Haiti	1	3	0	0	3	2:14 0
57. Zair	1	3	0	0	3	0:14 0
58. Bolívie	1	3	0	0	3	0:16 0
59. Salvador	2	6	0	0	6	1:22 0

V popředí tabulky se nic nezměnilo, jsou tam stále velké bodové odstupy a body SRN s bilancí Německa do r. 1938 nelze sčítat. Takže ani televizní informace, že SRN v počtu sehraných utkání na MS předstihla Brazílii, nebyla správná. Zřejmě byla převzata z pramenů, které tento rozdíl neberou na vědomí. Úspěšní nováčci MS'90 Irsko a Kostarika udělali skok hluboko dovnitř tabulky na 36. a 37. místo, z ostatních si nejvíc polepšil Kamerun o 10. míst, naši se posunuli o jedno před Rakousko.



Šampionát od A do Z

O fotbalové mistrovství světa se hrálo celkově po čtrnácté a z toho v Itálii podruhé. Finálovým utkáním Spolkové republiky Německo s obhájcem titulu Argentinou se opakoval závěrečný zápas z předchozího šampionátu v Mexiku. Po celou dobu turnaje jsme vám přinášeli zpravodajství, komentáře a zajímavosti, na této stránce mistrovství shrnujeme v tradiční bilanci.



■ SKUPINA A

ITÁLIE—RAKOUSKO 1:0 (0:0). 9. 6. Řím. Rozh. Wright (Brazílie), gól 79. Schillaci. **USA—ČSFR 1:5 (0:2).** 10. 6. Florencie. Rozh. Röthlisberger (Švýcarsko), góly 61. Caligiuri — 28. Skuhravý, 39. Bílek (pok. kop), 51. Hašek, 80. Skuhravý, 90. Luhový. **ITÁLIE—USA 1:0 (1:0).** 14. 6. Řím. Rozh. C. Mendez (Mexiko), gól 12. Giannini. **ČSFR—RAKOUSKO 1:0 (1:0).** 15. 6. Florencie. Rozh. Smith (Skotsko), gól 30. Bílek (pok. kop). **ITÁLIE—ČSFR 2:0 (1:0).** 19. 6. Řím. Rozh. Quiniou (Francie), góly 10. Schillaci, 78. Baggio. **RAKOUSKO v. USA 2:1 (0:0).** 19. 6. Florencie. Rozh. Al Sharif (Sýrie), góly 49. Ogris, 63. Rodax — 83. Murray.

1. ITÁLIE	**3**	**3**	**0**	**0**	**4:0**	**6**
2. ČSFR	**3**	**2**	**0**	**1**	**6:3**	**4**
3. RAKOUSKO	3	1	0	2	2:3	2
4. USA	3	0	0	3	2:8	0

■ SKUPINA B

ARGENTINA—KAMERUN 0:1 (0:0). 8. 6. Milán. Rozh. Vautrot (Francie), gól 66. Omam Biyick. **SSSR—RUMUNSKO 0:2 (0:1).** 9. 6. Bari, Rozh. Cardellino (Uruguay), góly 42. Lacatus, 57. Lacatus (pok. kop). **ARGENTINA v. SSSR 2:0 (1:0).** 13. 6. Neapol. Rozh. Fredriksson (Švédsko), góly 27. Troglio, 80. Burruchaga. **KAMERUN—RUMUNSKO 2:1 (0:0).** 14. 6. Bari. Rozh. Silva Arce (Chile), góly 76. Milla, 86. Milla — 89. Balint. **ARGENTINA v. RUMUNSKO 1:1 (0:0).** 18. 6. Neapol. Rozh. Valente (Portugalsko), góly 62. Monzon — 68. Balint. **KAMERUN v. SSSR 4:0 (2:0).** 18. 6. Bari. Rozh. Wright (Brazílie), góly 21. Protasov, 30. Zygmantovič, 53. Zavarov, 63. Dobrovolskij.

1. KAMERUN	**3**	**2**	**0**	**1**	**3:5**	**4**
2. RUMUNSKO	**3**	**1**	**1**	**1**	**4:3**	**3**
3. ARGENTINA	**3**	**1**	**1**	**1**	**3:2**	**3**
4. SSSR	3	1	0	2	4:4	2

■ SKUPINA C

BRAZÍLIE—ŠVÉDSKO 2:1 (1:0). 10. 6. Turín. Rozh. Lanese (Itálie), góly 41. Careca, 62. Careca — 80. Brolin. **KOSTARIKA—SKOTSKO 1:0 (0:0).** 11. 6. Janov. Rozh. Loustau (Argentina), gól 50. Cayasso. **BRAZÍLIE—KOSTARIKA 1:0 (1:0).** 16. 6. Turín. Rozh. Jouini (Tunisko), gól 33. Müller. **ŠVÉDSKO—SKOTSKO 1:2 (0:1).** 16. 6. Janov. Rozh. Maciel (Paraguay), góly 85. Strömberg — 11. McCall, 81. Johnston (pok. kop). **BRAZÍLIE—SKOTSKO 1:0 (0:0).** 20. 6. Turín. Rozh. Kohl (Rakousko), gól 82. Müller. **ŠVÉDSKO—KOSTARIKA 1:2 (1:0).** 26. 6. Janov. Rozh. Petrovič (Jugoslávie), góly 32. Ekström — 75. Flores, 87. Medford.

1. BRAZÍLIE	**3**	**3**	**0**	**0**	**4:1**	**6**
2. KOSTARIKA	**3**	**2**	**0**	**1**	**3:2**	**4**
3. SKOTSKO	3	1	0	2	2:3	2
4. ŠVÉDSKO	3	0	0	3	3:6	0

■ SKUPINA D

SPOJENÉ ARABSKÉ EMIRÁTY—KOLUMBIE 0:1 (0:0). 9. 6. Bologna. Rozh. Courtney (Anglie), gól 86. Valderrama. **SPOLKOVÁ REPUBLIKA NĚMECKO—JUGOSLÁVIE 4:1 (2:0).** 10. 6. Milán. Rozh. Mikkelsen (Dánsko), góly 28. Matthäus, 40. Klinsmann, 63. Matthäus, 71. Völler — 55. Jožič. **JUGOSLÁVIE—KOLUMBIE 1:0 (0:0).** 16. 4. Bologna. Rozh. Agnolin (Itálie), gól 74. jožič. **SRN—SAE 5:1 (2:0).** 15. 6. Milán. Rozh. Spirin (SSSR), góly 36. Völler — 46. Chalid Mubarak. **SRN—KOLUMBIE 1:1 (0:0).** 20. 6. Řím. Rozh. Lanese (Itálie), góly 57. Litbarski, 80. Rincon. **JUGOSLÁVIE—SAE 4:1 (2:1).** 19. 6. Bologna. Rozh. Takada (Japonsko), góly 5. Sušič, 6. Pančev, 47. Pančev, 90. Prosinečki — 22. Džumáa.

1. SRN	**3**	**2**	**1**	**0**	**10:3**	**5**
2. JUGOSLÁVIE	**3**	**2**	**0**	**1**	**3:2**	**4**
3. KOLUMBIE	**3**	**1**	**1**	**1**	**3:2**	**3**
4. SAE	3	0	0	3	2:11	0

■ SKUPINA E

BELGIE—KOREA 2:0 (0:0). 12. 6. Verona. Rozh. Mauro (USA), góly 52. Degrijse, 64. De Wolf. **URUGUAY v. ŠPANĚLSKO 0:0.** 13. 6. Udine. Rozh. Kohl (Rakousko). **BELGIE v. URUGUAY 3:1 (2:0).** 14. 6. Verona. Rozh. Kirschen (NDR), góly 14. Clijsters, 22. Scifo, 47. Ceulemans — 72. Bengoechea. **KOREA—ŠPANĚLSKO 1:3 (1:1).** 17. 6. Udine. Rozh. Guerrero (Ekvádor), góly 43. Hwangbo Kwan — 24. Michel, 62. Michel, 81. Michel. **KOREA—URUGUAY 0:1 (0:0).** 21. 6. Udine. Rozh. Lanese (Itálie), gól 90. Fonseca. **ŠPANĚLSKO v. BELGIE 2:1 (2:1).** 21. 6. Verona. Rozh. Loustau (Argentina), góly 26. Michel (pok. kop), 39. Gorriz — 31. Vervoort.

1. ŠPANĚLSKO	**3**	**2**	**1**	**0**	**5:2**	**5**
2. BELGIE	**3**	**2**	**0**	**1**	**6:3**	**4**
3. URUGUAY	**3**	**1**	**1**	**1**	**2:3**	**3**
4. KOREA	3	0	0	3	1:6	0

■ SKUPINA F

ANGLIE—IRSKO 1:1 (1:0). 11. 6. Cagliari. Rozh. Schmidhuber (SRN), góly 8. Lineker — 75. Sheedy. **NIZOZEMSKO—EGYPT 1:1 (0:0).** 12. 6. Palermo. Rozh. Aladren (Španělsko), góly 58. Kieft, 82. Abdal Ghami (pok. kop). **ANGLIE—NIZOZEMSKO 0:0.** 16. 6. Cagliari. Rozh. Petrovič (Jugoslávie). **IRSKO—EGYPT 0:0.** 17. 6. Palermo. Rozh. Van Langenhove (Belgie). **IRSKO—NIZOZEMSKO 1:1 (0:1).** 21. 6. Palermo. Rozh. Vautrot (Francie), góly 11. Gullit — 71. Quinn. **ANGLIE—EGYPT 1:0 (0:0).** 21. 6. Cagliari. Rozh. Röthlisberger (Švýcarsko), gól 64. Wright.

1. ANGLIE	**3**	**1**	**2**	**0**	**2:1**	**4**
2. IRSKO	**3**	**0**	**3**	**0**	**2:2**	**3**
3. NIZOZEMSKO	**3**	**0**	**3**	**0**	**2:2**	**3**
4. EGYPT	3	0	2	1	1:2	2

(Pořadí na 2. a 3. místě bylo stanoveno losem.)

■ OSMIFINÁLE

KAMERUN—KOLUMBIE 2:1 (0:0, 0:0) po prodloužení. 23. 6. Neapol. Rozh. Lanese (Itálie), góly 106. Milla, 108. Milla — 116. Redin. **BRAZÍLIE v. ARGENTINA 0:1 (0:0).** 24. 6. Turín. Rozh. Quiniou (Francie), gól 81. Caniggia. **SRN—NIZOZEMSKO 2:1 (0:0).** 24. 6. Milán. Rozh. Loustau (Argentina), góly 51. Klinsmann, 85. Brehme — 88. Ronald Koeman (pok. kop). **ČSFR—KOSTARIKA 4:1 (1:0).** 23. 6. Bari. Rozh. Kirschen (NDR), góly 11. Skuhravý, 63. Skuhravý, 75. Kubík (přímý kop), 83. Skuhravý — 54. Gonzales. **IRSKO—RUMUNSKO 0:0, na pokutové kopy 5:4.** 25. 6. Janov. Rozh. Wright (Brazílie). **ITÁLIE v. URUGUAY 2:0 (0:0).** 25. 6. Řím. Rozh. Courtney (Anglie), góly 67. Schillaci, 82. Serena. **ŠPANĚLSKO—JUGOSLÁVIE 1:2 (1:1, 0:0) po prodloužení.** 26. 6. Verona. Rozh. Schmidhuber (SRN), góly 83. Salinas — 77. Stojkovič, 93. Stojkovič. **ANGLIE—BELGIE 1:0 (0:0, 0:0) po prodloužení.** 26. 6. Bologna. Rozh. Mikkelsen (Dánsko), gól 119. Platt.

■ ČTVRTFINÁLE

ARGENTINA—JUGOSLÁVIE 0:0 po prodloužení, penalty 3:2. 30. 6. Florencie. Rozh. Röthlisberger (Švýcarsko). **ITÁLIE—IRSKO 1:0 (1:0).** 30. 6. Řím. Rozh. Valente (Portugalsko), gól 37. Schillaci. **SRN—ČSFR 1:0 (1:0).** 1. 7. Milán. Rozh. Kohl (Rakousko), gól 24. Matthäus (pok. kop). **ANGLIE—KAMERUN 3:2 po prodloužení (2:2, 1:0).** 1. 7. Neapol. Rozh. C. Mendez (Mexiko), góly 25. Platt, 84. Lineker (pok. kop), 105. Lineker (pok. kop) — 64. Kunde (pok. kop), 68. Ekeke.

■ SEMIFINÁLE

ARGENTINA—ITÁLIE 1:1 (1:0, 0:0) po prodloužení, pokutové kopy 4:3. 3. 7. Neapol. Rozhodčí Vautrot (Francie), góly 18. Schillaci — 68. Caniggia.

SRN—ANGLIE 1:1 (0:0, 0:0) po prodloužení, pokutové kopy 4:3. 4. 7. Turín. Rozhodčí Wright (Brazílie), góly 60. Brehme — 81. Lineker.

■ O 3. MÍSTO

ITÁLIE—ANGLIE 2:1 (0:0). 7. 7. Bari. Rozhodčí Quiniou (Francie), góly 71. Baggio, 85. Schillaci (pok. kop) — 81. Platt.

■ FINÁLE

SRN—ARGENTINA 1:0 (0:0). 8. 7. Řím. Rozhodčí Codesal Mendez (Mexiko), gól 85. Brehme (pok. kop). **SRN:** Illgner — Berthold (75. Reuter), Augenthaler, Kohler, Brehme — Hässler, Buchwald, Matthäus, Littbarski — Klinsmann, Völler. — **ARGENTINA:** Goycoechea — Ruggeri (46. Monzon), Serrizuela, Simon, Lorenzo — Sensini, Troglio, Burruchaga (53. Calderon), Basualdo, — Maradona, Dezotti.

■ DLOUHODOBÁ TABULKA MS

(První číslo za názvem státu je celkový počet účastí na MS, druhé je celkový počet zápasů na nich, dále už obvyklé tabulkové údaje, tj. výhry, remízy, porážky, brankový poměr a počet bodů. Zápasy rozhodnuté až kopy ze značky penalty se započítávají oběma soupeřům jako remízy, bez ohledu na to, kdo v nich rozhodl o vítězství.

1. Brazílie	14	66	44	11	11	148:65	99
2. SRN	10	62	36	14	12	129:75	86
3. Itálie	12	54	31	12	11	89:54	74
4. Argentina	10	48	24	9	15	82:59	57
5. Anglie	9	41	18	12	11	55:38	48
6. Uruguay	9	37	15	8	14	61:52	38
7. SSSR	7	31	15	6	10	53:34	36
8. Jugoslav.	8	33	14	7	12	55:42	35
9. Francie	8	34	15	5	14	65:52	35
10. Maďarsko	9	32	15	3	14	62:37	33
11. Španě.	8	32	12	9	12	43:36	33
12. Polsko	5	25	13	5	7	39:29	31
13. Švédsko	8	31	11	6	14	51:52	28
14. ČSFR	8	30	11	5	14	44:45	27
15. Rakous.	6	26	12	2	12	40:43	26
16. Nizozem.	5	20	8	6	6	35:23	22
17. Belgie	8	25	7	4	14	33:49	18
18. Mexiko	8	29	6	6	17	27:64	18
19. Chile	6	21	7	3	11	26:32	17
20. Skotsko	7	20	4	6	10	23:35	14
21. Portugal.	2	9	6	0	3	19:12	12
22. Švýcar.	6	18	5	2	11	28:44	12
23. S. Irsko	3	13	3	5	5	13:23	11
24. Peru	4	15	4	3	8	19:31	11
25. Paraguay	4	11	3	4	4	14:21	10
26. Kamerun	2	8	3	3	2	8:10	9
27. Rumun.	5	12	3	3	6	16:20	9
28. Německo (do roku 1938)	2	6	3	1	2	14:13	7
29. Dánsko	1	4	3	0	1	10:6	6
30. NDR	1	6	2	2	2	5:5	6
31. USA	4	10	3	0	7	14:29	6
32. Bulhar.	6	16	0	6	10	11:35	6
33. Wales	1	5	1	3	1	4:4	5
34. Maroko	2	7	1	3	3	5:8	5
35. Alžírsko	2	6	2	1	3	6:10	5
36. Irsko	1	5	0	4	1	2:3	4
37. Kostarika	1	4	2	0	2	4:6	4
38. Kolumbie	2	7	1	2	4	9:15	4
39. Tunisko	1	3	1	1	1	3:2	3
40. KLDR	1	4	1	1	2	5:9	3
41. Kuba	1	3	1	1	1	5:12	3
42. Turecko	1	3	1	0	2	10:11	2
43. Honduras	1	3	0	2	1	2:3	2
44. Izrael	1	3	0	2	1	1:3	2
45. Egypt	2	4	0	2	2	3:6	2
46. Kuvajt	1	3	0	1	2	0:5	1
47. Austrálie	1	3	0	1	2	0:5	1
48. Irán	1	3	0	1	2	2:8	1
49. Korea	2	8	0	1	7	5:29	1
50. Norsko	1	1	0	0	1	1:2	0
51. Irák	1	3	0	0	3	1:4	0
52. Kanada	1	3	0	0	3	0:5	0
53. Hol. vých. Indie	1	1	0	0	1	0:6	0
54. SAE	1	3	0	0	3	2:11	0
55. N. Zéland	1	3	0	0	3	2:12	0
56. Haiti	1	3	0	0	3	2:14	0
57. Zair	1	3	0	0	3	0:14	0
58. Bolívie	1	3	0	0	3	0:16	0
59. Salvador	2	6	0	0	6	1:22	0

V popředí tabulky se nic nezměnilo, jsou tam stále velké bodové odstupy a body SRN s bilancí Německa do r. 1938 nelze sčítat. Takže ani televizní informace, že SRN v počtu sehraných utkání na MS předstihla Brazílii, nebyla správná. Zřejmě byla převzata z pramenů, které tento rozdíl neberou na vědomí. Úspěšní nováčci MS'90 Irsko a Kostarika udělali skok hluboko dovnitř tabulky na 36. a 37. místo, z ostatních si nejvíc polepšil Kamerun o 10. míst, naši se posunuli o jedno před Rakousko.



O puklické pouti 16. 8. 1987

(před mistr. utkáním se Spartakem B Jihlava)



1987 – 1988

Rantířov

Sobota 8.8. 1987

Pohárový turnaj

Pořádající oddíl: Rantířov (držitel poháru)
Puklice
A. Důl
Brtnice

Rantířov – Brtnice – 1:2

Puklice – A. Důl – 1:2

V nechutném zápase byl vyloučen Kabelka M. (mužstvo odešlo do kabin) a v pokračování se prohrálo.

Sestava: Eliáš – Vaňko Zd., Smejkal, Mertl, Novotný R. – Kučík, Vorálek, Vondrák J. – Hekrl L., Kabelka M., Vondrák L.

Branka: Hekrl L.

Rozhodčí: Menšík

Puklice - Rantířov - 2:0

V zápase o 3 místo bylo naše mužstvo lepší a zaslouženě zvítězilo, když za ně hráli 3 noví hráči.
Sestava: Eliáš - Vorálek, Měrtl, Smejkal J., Novotný R. - Kružík, Tlačbaba, Vondrák J. - Vondrák Zd., Klusák, Vondrák L.
Branky: Vondrák Zd. 1, Smejkal J. 1
Rozhodčí: Lopatka

Finále: Brtnice - A. Důl - 3:0 - vítězí Brtnice

Béčko - Kamenice - 2:0 V Puklicích 9.8.87 - přátelský

V přátelském zápase proti účastníku III. třídy zahrálo naše béčko velmi dobře a zaslouženě vyhrálo. Uvedli se posily (Nagy a Vondrák Zd.) Branky dali: Vondrák Z. 1 a Brnický z penalty.

Dorost - Dobronín - 2:2 V Puklicích 15.8.87 - mistrovský

V prvním mistrovském utkání nové sezony nedokázali naši dorostenci po výrazné převaze zvítězit. Zahodili co se dalo, (Válal, Salát) !!! Branky dali: Tuber a Měrtl s trestných kopů.

Béčko - Dobronín - 2:1 V Puklicích 15.8.87 - mistrovský

Dominantní postavou celého utkání byl Tišl Zd., kterému béčko vděčí za první cenné body. Útok totiž zahodil všechno co se zahodit dalo, i to co se zahodit nedá. Branky dali Mareš J. 1 a Brnický z penalty 1.

PUKLICE B — DOBRONÍN 2:1 (2:1). Rozhodčí Schmiedt neměl mnoho práce, hrálo se velice korektně a bojovně. Posílený tým domácích měl mírnou převahu v poli a jeho vítězství bylo hodnoceno jako zasloužené. Střelci: Mareš, Brnický — Jirák.

Žáci - Brtnice - 1:9 V Puklicích 16.8.87 - přátelský

V přátelském zápase (poutovém), naši žáci proti fysicky daleko vyspělejšímu soupeři nestačili. Soupeř byl nad jejich síly. Jedinou branku vstřelil Došek.

Puklice 16.8.87 mistrovský

Puklice - Spartak 3-3:1 (3:0)

Před poutovou návštěvou (cca 200 lidí), proti výbornému soupeři, podalo naše mužstvo nečekaně perfektní výkon a neutuchající bojovností eliminovalo všechny přednosti soupeře. Přesto, že Spartak měl po celý zápas v poli převahu, nedovolili jsme mu skórovat až v závěru z přísně nařízené penalty. A naopak náš útok vytěžil maximum, když ze 4 gólových šancí 3 proměnil v přesných, ukázkových brankách. Upřímně, těžko říci, kdo zápas byla hvězda. Nutno též vyzvednout bezchybný výkon Jirky Eliáše v bráně.

Sestava: Eliáš - Novotný P., Smejkal, Hájek, Novotný L. - Kružík, Píšl O., Vondrák J. - Pšeničko, (Nagy), Kabelka M., Vondrák L.

Branky: Kabelka M. 2, Vondrák L. 1

Rozhodčí: Votava

Úvodní kolo okresního přeboru v kopané: bilance 4 — 2 — 1, skóre 19:13 ● Překvapení v Javořici, Cejli, ale i v Puklicích, kde zaznamenali největší návštěvu v podobě 200 diváků ● Do čela zatím jen teoretické tabulky se dostali střelci Luk n. J. ● Další útočníci se po prázdninové přestávce příliš nevyznamenali.

LUKA N. J.—V. JENÍKOV 5:2 (2:1) Duel měl jen průměrnou úroveň, domácí s velkou převahou směřovali všechny balóny do rukou brankáře. Soupeř podnikal jen ojedinělé protiútoky, stačil však vyrovnat. V samotném závěru mu však již chyběly nejen síly, ale i potřebná motivace a výsledek není adekvátní předvedené hry po celých devadesát minut. Střelci: Novák, Němec, Rychlý, P., Štorek, Brabec — Bačkovský 2. Sudí Mach, 80 diváků.

CEJLE—TŘEŠŤ 3:2 (3:0) Tlak domácích byl přímo drtivý. Přitom mnohé z vyložených příležitostí zůstaly nevyužity. V domnění, že náskok bude dostatečný kolektiv Cejle polevil a Třešťským se podařilo stav takřka zkorigovat. Rozhodčí Lövi, 80 diváků.

PUKLICE—SP. JIHLAVA B 3:1 (3:0) Nečekaně velmi dobrý výsledek byl dílem neutuchající bojovnosti celého kolektivu. Jihlavané se sice projevili jako solidní technici v poli, ale to samo o sobě nic neznamenalo. Poutové střetnutí vidělo 200 diváků, řídil Votava. Góly: Kabelka 2, L. Vondrák — Jileček (z penalty a až v závěru).

BATELOV—ANT. DŮL 3:1 (1:1) Tým Ant. Dolu měl přímo raketový nástup. Z kopu z rohu se mu hned v úvodu podařilo otevřít skóre (Jungwirth). Po vyrovnávacím gólu se však domácí dostali do patřičného tempa. Po ostrostřelci Kohoutovi přidal branku Hudec a zápas rozhodl L. Koudelka. Rozhodčí Přibyl, 40 diváků.

BEDŘICHOV B—POLNÁ 2:2 (1:1) Miniderby mělo zvláštní atmosféru. Domácí začali příliš sebevědomě, Polenští stačili fyzickým nasazením eliminovat všechny útočné snahy a zbavit je teoretické převahy. Obraz hry se nezměnil ani v pokračování, takže dělba bodů se nakonec ukázala být tím nejspravedlivějším vyjádřením poměru sil. Sledovalo 50 diváků, řídil Příhoda z Třebíče. Střelci: Jambor, Lysý — Havlíček, Loscký.

MODŘETA B—STŘÍTEŽ 2:2 (0:2) Střítež překvapivě dobře bránila a měla rychlé a nebezpečné protiútoky. A tak se nebylo čemu divit, když vedla dvěma brankami Škaryda. Jihlavané se po přestávce a domluvě vzchopili, stačili Pavlem Humlíčkem srovnat stav. Tým hostí zaslouží pochvalu, i v samém závěru dost často zaměstnával brankáře Muzikanta. 20 diváků, rozhodčí Petřivý.

JAVOŘICE—HODICE 1:3 (1:1) Od měření sil hodně očekávaly obě strany. Boj muže proti muži byl vyrovnaný. Hodičtí šli do vedení, domácím se podařilo stav zkorigovat, ale to také bylo úplně vše. Potom převzali taktovku hosté a rozhodli pěknými góly. Javořičtí mohou jen přemýšlet o tom, jak je možné neproměňovat ani ty nejvyloženější situace. Góly: Hrevuš — J. Aldorf 2, Hochman. Řídil Jetleb, 40 diváků.

Sokol Puklice—Spartak Jihlava B 3:1 (3:0)

V utkání OP mužů měli hosté první čtvrthodinu převahu, ve druhé však inkasovali tři branky za sebou. Pak se hra vyrovnala a teprve v 70. minutě snížil Jileček penaltou za faul na Urbana. Řídil Votava z Luk n. J.

Dorost - Polná B - 1:2

V Poli 23.8.87 - mistrovský

Těsně prohraný zápas v poslední minutě zápasu. Ve vyrovnaném zápase měli naši dorostenci dokonce na gólových příležitostí, ale na příležitosti se nebrá. Jediného branku vstřelil po mamopustitelném slalomu Šalát R.

Béčko - Bitovčice - 3:0

Bitovčice 23.8.87 - mistrovský

Bezpečné vítězství nad slabším soupeřem, ale na cizím hřišti je každá výhra cenná. Branky dali Vondrák L. 2 a Brnický 1 (penalty)!

BÍTOVČICE — PUKLICE B 0:3 (0:3). Pukličtí se ukázali v tom nejlepším světle, dva góly dali hned v úvodu, třetí v závěru první části (z penalty). I když bítovčický kolektiv zapnul v pokračování naplno, samotná snaha nestačila. Góly: Vondrák 2, Brtnický. Delegovaný rozhodčí se nedostavil, 30 diváků.

1. Kozlov	2	2	0	0	9:2	4
2. Luka n. J. B	2	2	0	0	11:6	4
3. Puklice B	2	2	0	0	5:1	4
4. Jamné	2	2	0	0	4:2	4
5. Rantířov	2	1	0	1	4:4	2
6. Dobronín	2	1	0	1	4:4	2
7. Smrčná	2	1	0	1	7:8	2
8. Bítovčice	2	1	0	1	2:4	2
9. Ždírec	2	0	0	2	2:4	0
10. Modeta C	2	0	0	2	4:7	0
11. V. Jeníkov B	2	0	0	2	2:6	0
12. Hybrálec B	2	0	0	2	3:9	0

Hodice 23.8.87

mistrovský

Hodice - Puklice - 3:1 (1:1)

Bojovnost, která zdobila náš útok v zápase se Sparťákem se mužstvu hned z počátku vymstila a útok byl nejslabší místem. Kardinálně pohlamal a zklátil jeho nedoucí Kobelka ml. Přesto se nám podařilo vstřelit nedoucí branku, když Luboš vystřelil špatným malým domů. To však bylo od útoku vše. V poslední minutě první půle po hrubé chybě Pepíka Vondráka domácí vyrovnali a ve druhé půli 12 minut před koncem zápasu naše obrana, heroicky se bránící po celých 90 minut kanonovým útokům domácích kapitulovala. Třetí branka byla dílem resignace, kdy bylo jasné, že náš nemohoucí útok nevyrovná.

Sestava: Eliáš - Novotný P., Všetečka, Smejkal, Novotný L. - Hogy, (Merle), Tišl O., Vondrák J. - Knížík, Kobelka ml., Vondrák L.

Branky: Vondrák L. 1

Rozhodčí: Lövl (jako již několikrát nás podruhé, když po stavu 1:1 nenařídil proti domácím jasnou penaltu!!)

Okresní přebor v kopané, druhé kolo ● Bilance: 2 — 0 — 5, skóre 11:22 ● Největší návštěvy v Polné a v Hodicích — po 80 divácích ● Dohnal z Javořice s třemi góly ● Derby záloh pro Modetu

POLNÁ — BATELOV 1:0 (1:0). V tvrdém, nelítostném boji měli domácí zpočátku navrch a ujali se po čtvrthodině vedení brankou Štohanzla. Dalších střeleckých možností však nevyužili a v závěru byli nuceni hubený výsledek doslova a do písmene bránit. Kazem duelu bylo vyloučení hostujícího Plachého za faul bez míče. Před 80 diváky řídil Mach.

HODICE — PUKLICE 3:1 (1:1). Slušnou hru sledovalo 80 diváků, řídil Lövl. Dlouhé minuty se bojovalo ze všech sil a výsledek byl na vážkách. Rozhodnutí přišlo až ve druhé části a zásluhou již tradičně nejlepšího střelce, který chce i v novém ročníku potvrdit své loňské okresní pozice v čele tabulky. Kromě něho zaslouží pochvalu ještě stoper Hamann. Góly: J. Aldorf 2, Hochmann — Kružík.

CEJLE — JAVOŘICE 1:5 (0:3). Góly: Loskot — Dohnal 3, Matějka, Němec. Domácí podali velmi špatný a hlavně slabý výkon, nedokázali proměnit pernězvybojované příležitosti k ohrožení branky a pohrdli i penaltou. Hosté naopak bojovali uvolněně, kombinačně přesně a vše jim vycházelo. Řídil Petřivý, 50 diváků.

ANT. DŮL — LUKA N. J. 1:6 (1:3). Jednoznačná záležitost lepšího kolektivu. I když hra v poli byla značně vyrovnaná, rozhodla výborná koncovka hostujících útočníků, a zejména jejich pohotovost ve velkém čtverci. Na druhé straně stála nerozhodnost. Za zmínku stojí výkon nestárnoucího Brabce (Luka). Branky: Wendl — Vrzáček 2, Štorek, Holub, Dobrovolný, Brabec. 20 diváků, rozhodčí Med.

TŘEŠŤ — VĚTRNÝ JENÍKOV 0:1 (0 ku 1). Tak trochu paradoxní výsledek. Domácí měli po většinu herního času hru ve svých rukou, jednou dostali gólmana soupeře za brankovou čáru i s míčem, po změně stran měli k dispozici ze zvýšeného tlaku několik střel, ale jejich exekutoři vždy zaváhali. Čestný úspěch V. Jeníkova vstřelil Vaněk (vidět i žlutou kartu). Před 50 diváky řídil Menšík.

SP. JIHLAVA B — MODETA JIHLAVA B 1:2 (1:1). Hosté s fluktuanty Humlíčkem v brance, Vyskočilem a Půžou byli domácím v první části vyrovnaným soupeřem. Skóre otevřel Novák, za šest minut vyrovnal Humlíček. Ve druhé části již byla Modeta iniciativnější a zaslouženě zvítězila gólem Vyskočila. Kromě toho brankář Humlíček neproměnil penaltu. Rozhodoval Hašek z Třebíče, 30 diváků. Šlo o předehru na nedělní derby týmů krajského přeboru.

STŘÍTEŽ — BEDŘICHOV B 4:7 (2:4). Boj bohatý na branky, hosté zaslouženě zvítězili. U domácích lze pochválit Novotného a Čalouda, u hosté Melenovského a Kovačíka. Branky: Čaloud, Bella, Bárti, Škaryd — Gregar 3, Jambor 2 Dolejší, Vlček. Řídil Beneš, 40 diváků.

1. Luka n. J.	2	2	0	0	11:3	4
2. Hodice	2	2	0	0	6:2	4
3. Bedřichov B	2	1	1	0	9:6	3
4. Modeta B	2	1	1	0	4:3	3
5. Polná	2	1	1	0	3:2	3
6. Javořice	2	1	0	1	6:4	2
7. Batelov	2	1	0	1	3:2	2
8. Puklice	2	1	0	1	4:4	2
9. V. Jeníkov	2	1	0	1	3:5	2
10. Cejle	2	1	0	1	4:7	2
11. Střítež	2	0	1	1	6:9	1
12. Třešť	2	0	0	2	2:4	0
13. Sp. Jihlava B	2	0	0	2	2:5	0
14. A. Důl	2	0	0	2	2:9	0

Dorost- Jamné - 4:4 T Puklicích 29.8.87 - mistrovský

Podobně jako v prvém kole proti Dobronínu, nedokázali naši dorostenci využít svoji herní převahu k nějakému a zůstali jenom bod. Branky: Soldl 2.2, Hlávka 1 a Mertl 1

Žáčko- Jamné - 0:0 T Puklicích 29.8.87 - mistrovský

Zbytečně ztracený bod po nepřesvědčivém výkonu, zvláště nemohoucích útočníků. Jedině obrana ve složení Vrda, Tišl Z., Dolejší J. (3 nejlepší veteráni), zaslouží absolutorium.

Žáci- Cejle - 5:3 T Puklicích 30.8.87 - mistrovský

Zaslouženy úspěch po celkem dobrém výkonu všech hráčů. Branky: Pechol, Kolda ml. 1 z penalty, Škrdla 1, Truka 1

Puklice 30.8.87 (1:1) - 1:2 - okresní přebor - mistrovský

Puklice - Cejle - 6:2 - (1:0)

Po vyrovnané první půli se naši rozehráli k velkému zápasu plnému gólů a překrásných střel. Zápas se líbil a diváci odměňovali krásné střely a góly potleskem již dlouho nevídaným. A tak porážka v předchozích kolech byla zapomenuta a odpuštěna.

Sestava: Eliáš - Hanzlík P., Smejkal, Mertl, Hanzlík R. - Kmoch, Tišl V., Koudelka J. - Všetečka, (Nagy), Kabelka M., Vandrák L.

Branky: Kabelka M. 3, Nagy 2, Smejkal J. 1

Rozhodčí: Lopatka

● **KOPANÁ:** Z Puklic nebylo v neděli telefonické spojení. Okresní přebor: Puklice — Cejle 6:2 (2:1), Kabelka 3, Nagy (nová tvář) 2, Smejkal — Zlatuška. IV. třída: skupina A: Puklice B — Jamné 0:0. Před 50 zklamanými diváky řídil Fejt. Okresní přebor dorostu: Puklice — Jamné 4:4, Salát 2, Hlávka, Měrtl — Pešout, Vlček, Vamela, Homolka.

Bilance okresního přeboru v kopané: 4 — 0 — 2, skóre 16:8 ● Pukličtí nanahlásili výsledek utkání s týmem Cejle ● Střelcem neděle: Jambor (Bedřichov) s třemi góly ● Nejvíce diváků v Lukách nad Jihlavou — 130 ● Záloha jihlavského Spartaku bez bodu poslední.

BEDŘICHOV B—SP. JIHLAVA B 5:1 (3:0). Bedřichovští měli po celý zápas jasnou převahu. Jejich útoky byly nebezpečné, hlavně zásluhou Kovačíka a Homoláče. Branky: Jambor 3, Dolejší, Vlček — Sokol. Před 80 diváky řídil Votava.

LUKA N. J.—POLNÁ 0:2 (0:0). V prvním poločase promarnili domácí několik vyložených šancí a měli více ze hry. Po změně stran byli Polenští o poznání lepší, využili dvě chyby soupeře a zaslouženě zvítězili. V mužstvu domácích zahráli dobře Brabec a Rychlý, u hostí Dvořák a Havlíček. Góly: Anděl, Šustr. Řídil Procházka z Třebíče.

JAVOŘICE—TŘEŠŤ 4:0 (2:0). Ve slušně hraném utkání měli Javořičtí po celý zápas převahu. Zlepšili se v zakončování brankových příležitostí. Soupeř se snažil, ale na domácí mužstvo nestačil a v závěru utkání odpadl. Střelci: Skopal, Kadlec, Dohnal, Matějka. Rozhodčí Přibyl — 75 diváků.

BATELOV—STŘÍTEŽ 5:4 (1:3). Střížetští měli drtivý nástup, ve 20. minutě již vedli 3:0 a přece nezvítězili. Batelovským patří velké uznání za zvrácení výsledku a přístup k utkání za nepříznivé situace. Jejich oporou byli Kohout, Vybíral, Kapoun a ve druhé půli Janoušek. U hostí brankář a střelci branek. Góly: Kohout a Mařinec po 2, Svatek — Bártl 2, Peprle, Škaryd. Před 55 diváky řídil Charvát.

V. JENÍKOV—A. DŮL 0:1 (0:1). Jeníkovští poufové utkání nezvládli, i když je bouřlivé obecenstvo neustále hnalo do útoku. Co byla platná jejich herní převaha, když končila v šestnáctce soupeře. Vytvořené střelecké šance domácí neproměňovali. Hostá z jednoho rychlého útoku a umístěné hlavičky v závěru poločasu se ujali vedení, které až do konce utkání úporně bránili i za cenu faulů a zakopávání míčů. Rozhodčí Petřivý připustil tvrdší hru a utkání končilo za nepěkných scén na hřišti i v hledišti. Jedinou branku utkání vstřelil Hron. Přihlíželo 70 diváků.

MODŘETA B—HODICE 2:0 (1:0). Domácí bez šesti hráčů základní sestavy hráli svoji typickou kombinační hru. Hosté si v prvním poločase nevytvořili žádnou šanci. Mužstvo Modety zvítězilo zcela zaslouženě. Hosté zklamali. U domácích vynikli Kruntorád, Zacha a Dráb, u hostí Hochmann a Aldorf. Branky: Čáp, Kruntorád. Rozhodčí Med — 20 diváků.

1.	Bedřichov B	3	2	1	0	14:7	5
2.	Polná	3	2	1	0	5:2	5
3.	Modeta B	3	2	1	0	6:3	5
4.	Luka n. J.	3	2	0	1	11:5	4
5.	Javořice	3	2	0	1	10:4	4
6.	Hodice	3	2	0	1	6:4	4
7.	Batelov	3	2	0	1	8:6	4
8.	Puklice	2	1	0	1	4:4	2
9.	V. Jeníkov	3	1	0	2	3:6	2
10.	Cejle	2	1	0	1	4:7	2
11.	A. Důl	3	1	0	2	3:9	2
12.	Střítež	3	0	1	2	10:14	1
13.	Třešť	3	0	0	3	2:8	0
14.	Sp. Jihlava B	3	0	0	3	3:10	0

Žáci - Spartak Jihlava B - 2:7 V Puklicích 3.9.87 - mistrovský

Přes velkou snahu naši páci na soupeře nestačili. Čtyři branky dal Pichal.

Dorost - Ždírec - 0:3 kontumačně Ve Ždírci 6.9.87 - mistrovský

Nedorozuměním v termínech naši dorostenci místo neděle jeli do Ždír-
a v sobotu - Tvrdili již nepřijeli.

Žáčko - Ždírec - 0:2 Ve Ždírci 6.9.87 - mistrovský

Nedá-li se gól, nemůže se vyhrát.

ZDÍREC—PUKLICE B 2:0 (1:0). V utkání velmi dobré úrovně byli Ždírečtí střelecky šťastnější a zaslouženě zvítězili. U obou mužstev vynikli brankáři. Střelci: K. Jaroš, Záškoda. Před 20 diváky řídil Irsa.

Žáci - Javořice - 2:2 V Kališti 6.9.87 - mistrovský

Naši páci byli lepší a měli více gólových šancí. Bohužel na šance se nehrá a tak přivezli pouze bod. Čtyři branky dal Škrdla.

Kaliště 6.9.87 mistrovský

Javořice - Puklice - 3:1 - (1:1)

Ve vyrovnaném prvním poločase jsme vedli od 3 minuty brankou Vlady Tišla a mohli jsme i zvýšit. Soupeř 2 minuty před koncem poločasu usměrněnou brankou vyrovnal a ve druhé půli byl již jasně lepší, když minof[illegible] nařízenou skluzovou i pólová.

Sestava: Eliáš - Vašíčka, Smejkal, Hirtl, Novotný L. - Kmuník, Tišl O., Vondrák J. - Nagy, Kabelka M., Vondrák L.

Branky: Tišl O.

Rozhodčí: Beseda (jednostranně hájil domácím)

Okresní přebor v kopané, čtvrté kolo: Bilance: 4 — 0 — 3, skóre 19:18 ● Střelcem neděle Kadlec (Třešť) s třemi góly ● Batelovští vítězně v Jihlavě a záloha Spartaku je stále bez bodu

POLNÁ — VĚTRNÝ JENÍKOV 3:2 (1:1). Těžký terén dělal všem zúčastněným aktérům dost potíží. Snad právě proto se bojovalo zbytečně tvrdě. Góly: Havlíček, Vetchý z penalty, vlastní — Bačkovský, Francálek. 40 diváků — rozhodčí Votava.

SP. JIHLAVA B — BATELOV 1:4 (1:1). Batelovským patřil začátek. Skóre sice otevřel Kubeš, ale to také bylo úplně všechno. O vyrovnání se z penalty postaral Kapoun za faul Sokola. Tentýž hráč po přestávce ještě zvýšil. Další dva góly připojil po chybách obrany Kohout. Žluté karty: Šnýdr a Urban — Kohout. 20 diváků, rozhodčí Augusta.

JAVOŘICE — PUKLICE 3:1 (1:1). Řídil Beseda. Střelci: Hrevuš, Dohnal, Kolařík — Tišl. Domácí inkasovali již ve druhé minutě gól a diváci čekali plných čtyřicet minut na vyrovnání. Přitom brankových možností bylo více než dost.

TŘEŠŤ — ANT. DŮL 5:1 (2:0). Hosté donutili soupeře k dobrému výsledku vlastním gólem. V pokračování se již jednoznačně bojovalo na půli Ant. Dolu a branky přibývaly. Jediný gól hostí přišel z penalty (Wendl). U domácích zaslouží pochvalu Mezera. Střelci: Kadlec 3, Petr a vlastní. 30 diváků, sudí Mach.

HODICE — BEDŘICHOV B 2:4 (2:1). Z mohutného nástupu šli domácí do vedení zásluhou Hochamanna. Po pěti minutách stav zvýšil J. Aldorf a zdálo se, že je rozhodnuto. Bedřichovští však zpřesnili hru, začalo se jim dařit a měli k dispozici i dvě penalty (Jambor ji neproměnil). U hostí vynikli Kovačík, u domácích střelci. Góly vítěze: Jambor 2, Vlček, Dolejší.

CEJLE — MODETA B 2:1 (1:0). Na pěkný a slušný zápas se přišla podívat návštěva v podobě 60 diváků, rozhodoval Charvát. Oporou domácích byl brankář Neděla. Střelci: Loskot, Zlatuška — Kruntorád.

STŘÍTEŽ — LUKA N. J. 3:5 (2:3). Značně vyrovnaný duel, v němž domácí měli sice mírnou převahu, ale soupeř byl důraznější při zakončování protiútoků, a to samo o sobě rozhodlo. Branky: Čeloud, Bártl, Škaryd — Vrzáček a Němec 2, vlastní. Rozhodčí Lövl, 40 diváků.

1.	Bedřichov B	4	3	1	0	18:9	7
2.	Polná	4	3	1	0	8:4	7
3.	Luka n. J.	4	3	0	1	16:8	6
4.	Javořice	4	3	0	1	13:5	6
5.	Batelov	4	3	0	1	12:7	6
6.	Modeta B	4	2	1	1	7:5	5
7.	Puklice	4	2	0	2	11:9	4
8.	Hodice	4	2	0	2	8:8	4
9.	Cejle	4	2	0	2	8:14	4
10.	Třešť	4	1	0	3	7:9	2
11.	V. Jeníkov	4	1	0	3	5:9	2
12.	A. Důl	4	1	0	3	4:14	2
13.	Střítež	4	0	1	3	13:19	1
14.	Sp. Jihlava B	4	0	0	4	4:14	0

Žáci - Hodice - 3:0 V Hodicích 10.9.87 - mistrovský

Po výborné přízvuce, bezpečné vítězství nosil nejmladší. Branky dali: Pichal 2 a Škrdla 1

Dorost - Modeta B - 4:2

V Puklicích 12.9.87 - mistrovský

Pěkně vyhojované vítězství, když hosté po stavu 2:1 nepromění penalt. Branky: Vavro 3 a Vošal 1

Béčko - Modeta C - 2:2

V Puklicích 12.9.87 - mistrovský

Další ztráta bodu na vlastním hřišti. Brnický zachránil bod, když vyrovnal ze 40 metrů. První branku na 1:1 vstřelil střídající „Heřman".

3

PUKLICE B—MODETA C 2:2 (0:1). Techničtější hosté měli neustále navrch, domácí vyrovnali několik sekund před koncem. Branky: D. Doležal, Brnický z trestného kopu ze 40 metrů(!) — M. Šoukal, M. Kruntorád. Rozhodčí Šťava, 50 diváků.

1.	Luka n. J. B	5	5	0	0	31:13	10
2.	Kozlov	5	3	1	1	17:10	7
3.	Jamné	5	3	1	1	10:8	7
4.	Puklice B	5	2	2	1	7:5	6
5.	Ždírec	5	2	1	2	11:8	5
6.	Dobronín	5	2	1	2	15:13	5
7.	Bítovčice	4	2	1	1	5:6	5
8.	Rantířov	5	1	2	2	9:10	4
9.	Smrčná	4	2	0	2	11:14	4
10.	Modeta C	5	1	1	3	14:16	3
11.	V. Jeníkov B	5	1	0	4	8:17	2
12.	Hybrálec B	5	0	0	5	7:25	0

Žáci - Třešť - 3:2

V Puklicích 13.9.87 - mistrovský

Ve vyrovnaném utkání byli naši žáci šťastnější při střelbě. Branky dali: Prchal 2 a Škrdla 1

Puklice 13.9.87

mistrovský

Puklice - Třešť - 2:1 (0:1)

Ve velmi těžkém zápase, po prohraném poločase, dokázalo naše áčko svou bojovností a disciplinou, že lze porazit i lepšího soupeře. (První půli byla jasně cítit časová zátěž)

Sestava: Eliáš - Novotný P., Smejkal, Mertl, Novotný L. - Kmuník, Tříska, Toudrák J. - Nagy, Hobelka M., Toudrák L.

Branky: Hobelka M. 1, Toudrák L. 1

Rozhodčí: Lopatka

Okresní přebor v kopané, bilance pátého kola: 4 — 1 — 1, skóre 13:7 ● Bedřichov B — Cejle odloženo ● 110 diváků v Lukách a v Puklicích

MOD. JIHLAVA B—JAVOŘICE 5:0 (1 ku 0) Opět se bojovalo na trávě, hosté mohou děkovat brankáři, že neodjížděli s dvoucifernou porážkou. V celku vítěze vynikli Dráb, Kruntorád, Půža a Pavel Humlíček. Řídil Votava bez žlutých karet, 30 diváků. Branky: Pavel Humlíček a Kruntorád 2, Půža.

LUKA N. J.—SP. JIHLAVA B 3:2 (0:2) V prvním poločase měli hosté lepší start na míč a vytvořili si dvoubrankový náskok. Domácím se nedařilo a zahodili dvě vyložené šance. Druhý poločas byl pravým opakem. Loučkým se dařila souhra i střelba a třemi brankami si zajistili oba body. Branky: Jelínek 2, Rychlý — Pártl, Auředník. Rozhodčí Med ukázal žlutou kartu Pártlovi ze Sp. Jihlava B. Zápas sledovalo 110 diváků.

A. DŮL—POLNÁ 1:3 (1:2) Ve vyrovnaném střetnutí si domácí vytvořili více gólových šancí, které ale na vítězství nestačily. Střelci: Jungwirth — Štohanzl 2, Milfajt. Před 20 diváky řídil Zeman.

PUKLICE—TŘEŠŤ 2:1 (0:1) Dosud nejlepší utkání v této sezóně v Puklicích. V boji o každý metr hřiště byli šťastnější Pukličtí. Góly: Kabelka, L. Vondrák — Renner. Utkání sledovalo 110 spokojených diváků — řídil Lopatka.

BATELOV—HODICE 1:1 (0:1) Dělba bodů je spravedlivá. Nebylo nic platné, že Batelovští hráli převážně na polovině soupeře, měli i hodně šancí, ale gól nedokázali vstřelit. V této době se vyznamenala obrana Hodic Hochman a brankář. Druhý poločas byl již vyrovnaný, ing. Kohout vyrovnal skóre, a to bylo vše. Za hosty skóroval Aldorf. Před 95 diváky řídil Jetleb.

BEDŘICHOV B—CEJLE odloženo.

V. JENÍKOV—STŘÍTEŽ 1:0 (0:0) Jeníkovští měli po celý zápas převahu, ale proměňování šancí bylo pro ně problémem. Druhý poločas se hrál za stálé převahy domácích, kteří si vyjádřili krásnou brankou Bačkovského. Před 30 diváky řídil Mach.

1.	Polná	5	4	1	0	11:5	9
2.	Luka n. J.	5	4	0	1	19:10	8
3.	Bedřichov B	4	3	1	0	18:9	7
4.	Modeta B	5	3	1	1	12:5	7
5.	Batelov	5	3	1	1	13:8	7
6.	Javořice	5	3	0	2	13:10	6
7	Puklice	5	3	0	2	13:10	6
8	Hodice	5	2	1	2	9:9	5
9.	V. Jeníkov	5	2	0	3	6:9	4
10.	Cejle	4	2	0	2	8:14	4
11.	Třešť	5	1	0	4	8:11	2
12.	Ant. Důl	5	1	0	4	5:17	2
13.	Střítež	5	0	1	4	13:20	1
14.	Sp. Jihlava B	5	0	0	5	6:17	0

Dorost - Rantířov - 7:1

T Puklicích 19.9.87 - mistrovský

Soupeř přijel pouze v 9ti a nemil proti našim dorostencům žádnou šanci. Jedinú nepromněnim desítek vytvořených šancí, (Tóšal, Tauko) nedosel soupeř porazen dvouciferně. Branky: Hlávka 2, Hirtl 2, Saláš 2 a Tóšal 1

Béčko - Rantířov - 3:2

T Puklicích 19.9.87 - mistrovský

Naše béčko po 20ti minutách prohrávalo již 0:2 a celý první poločas bylo nepřesvědčivé. Od více branek nás zachránil několikrát přímo fotbalovými fotbalovými fotbalovými

Tříl O., Vondrák Ž. – Nagy, Kabelka M., Vondrák L.
Rozhodčí: Tolara Ž.

Bilance šestého kola okresního přeboru v kopané: 1 — 3 — 3, skóre 10:17

CEJLE—BATELOV 0:6 (0:3). Hosté docílili pěti branek ze standardních situací, Cejle podala špatný výkon, pochvalu zaslouží jen stopér Novák, který ještě mnohé zachránil. Góly: Kapoun, Vybíral a Mařinec 2. Sudí Sedlák, 90 diváků.

TŘEŠŤ—POLNÁ 2:2 (1:1). Ozdobou byly rychlé přechody obou stran do útoků. Za všechny chyby se platilo. Domácí Jelínek měl k dispozici dvě penalty a obě proměnil, za hosty skóroval nejdříve Havlíček, později, a to těsně před koncem, Anděl. 60 diváků, rozhodčí Přibyl.

JAVOŘICE—BEDŘICHOV B 1:1 (0:1). Góly: Kolařík — Jambor. 60 diváků, rozhodčí Jetleb. Hosté si vytvořili zpočátku mírnou převahu, a z ní vzešlo i vedení. Později se situace obrátila.

PUKLICE—MODETA B 0:2 (0:2). Utkání solidní úrovně, které muselo být pro bouřku dvakrát přerušeno. Vítězství Jihlavanů nakonec bylo zasloužené, ačkoliv i domácí měli na svých kopačkách jasné příležitosti. Góly: P. Humlíček, Dráb. 80 bouřlivých diváků.

SP. JIHLAVA B—V. JENÍKOV 2:3 (1:3). Rozhodl velmi slabý výkon domácích v první části. Soupeř si vytvořil náskok zásluhou Zápotočného, Fichtnera, Kořínka. Za poražené: Kubeš a Šnýdr z hlavičky. Vyloučen byl hostující Francálek. Řídil Zeman, 30 diváků.

HODICE—LUKA N. J. 3:1 (2:0). Nátlaková hra domácích vyšla na jedničku. Loučtí sice po přestávce zpřesnili kombinaci, ale vytěžili jen jediný čestný úspěch (jejich nejlepším hráčem byl nestárnoucí Brabec). Branky: J. Aldorf 2, Podolský — Kuřitko. Řídil Mach, 100 diváků.

STŘÍTEŽ—ANT. DŮL 2:2 (1:0). Domácí zklamali ve všech směrech, i když se ujali vedení z trestného kopu. Potom se dopustili dvou osudných chyb v rozpětí jedné minuty a jen s velkým štěstím se jim podařilo ještě před konečným hvizdem získat alespoň bod. Střelci: Čaloud, Průša — Šabatka 2. Sudí Charvát, 30 diváků.

Okresní přebor

1. Bedřichov B	6	4	2	0	24:11	10
2. Polná	6	4	2	0	13:7	10
3. Batelov	6	4	1	1	19:8	9
4. Modeta B	6	4	1	1	14:5	9
5. Luka n. J.	6	4	0	2	20:13	8
6. Javořice	6	3	1	2	14:11	7
7. Hodice	6	3	1	2	12:10	7
8. Puklice	6	3	0	3	13:12	6
9. V. Jeníkov	6	3	0	3	9:11	6
10. Cejle	6	2	0	4	9:25	4
11. Třešť	6	1	1	4	10:13	3
12. A. Důl	6	1	1	4	7:19	3
13. Střítež	6	0	2	4	15:22	2
14. Sp. Jihlava B	6	0	0	6	8:20	0

Dorost - I. Baranov - 2:4

Te V. Baranově 26.9.87 - mistrovský

Po nevýrazném výkonu prohra. Tři branky vstřelil Merta.

Béčko - Kozlov - 3:5

T Kozlově 27.9.87 - mistrovský

Te vyrovnaném střelecký rozhodli standartní situace. Naše béčko obdrželo branky po rohových a trestných kopech, což by se nemělo v jarním pápase stát. Vstřelil 3 branky na hřišti soupeře a ještě prohrál je dost kuriózní, ale nedá se nic dělat. Chlapci musí jít do sebe a přidat. Branky dali: Vondrák Z. 1, Hekrle Z. 1 a Brnický 1 (z penalty).

Bilance fotbalové IV. třídy, skupiny A: 2 — 0 — 3, skóre 8:14 ● Bítovčický Hintenaus s pěti brankami ● Nejlepší útok má záloha Luk

LUKA B—JAMNÉ 1:2 (1:0). Již po pěti minutách šli domácí do vedení a 60 diváků doufalo ve vítězství. Snaha a bojovnost hostí však slavily úspěch. Branky: Musil — Fousek, Musil. Rozhodčí Coufal.

V. JENÍKOV B—DOBRONÍN 1:2 (0:2). Šťastnější byli hosté, kteří šli do vedení po vlastním gólu Jeníkovských. Deset diváků, sudí Vrzáček. Góly: Friedl — Mlsna 2.

KOZLOV—PUKLICE B 5:3 (1:1). Góly: Nachaj 4, Kliment — Vondrák, Hekrle, Brnický (z penalty). Pukličtí nezvládli úvod druhé části, kdy nejlepší střelec domácích skóroval třikrát a během deseti minut... Řídil Kluzka, 20 diváků.

RANTÍŘOV—MODETA C 1:0 (1:0). Vyrovnaný duel s řadou neproměněných možností na obou stranách. V celku vítěze lze pochválit brankáře Machatu. O gól se postaral Mutl. Rozhodčí Sobotka, 20 diváků.

HYBRÁLEC B—BÍTOVČICE 0:7 (0:2). Ani tentokrát se domácím nepodařilo zabodovat, u hostí vynikl Hintenaus, autor pěti branek. Další přidal Trnka. Delegovaný rozhodčí se nedostavil, řídil Šebek z lidu.

SMRČNÁ—ŽDÍREC nehlášeno.

A žádná „olé, olé" nebylo!!!

Žáci - Bedřichov B - 0:14

T Bedřichově 27.9.87 - mistrovský

Krutá porážka na nemožně těžkém a kamenitém terénu bedřichovského škváronového hřiště. Naši fotbalisty slabší hráči uhopávali těžký, nasáklý balon skoro 5-7 metrů, což domácím vyhovovalo a dobře trénovaným fotbalem vyhovovalo. Ale stejně naši i přes vysokou porážku zaslouží pochvalu za bojovnost.

Bedřichov 27.9.87 mistrovský

Bedřichov B - Puklice - 1:2 (1:1)

Vítězství nedoucího OP nikdo z přítomných diváků nepochyboval. Již ve šestém kole kombinace domácích naváděla na heroickou a mistrovskou obranu našich. A když k výborné hře obrany i brankáře se přidala záloha a i útočníci bojovali o každý balon jak lvi, předváděla ona mužstva na tvrdém, ale krásném kopaném fotbale. Domácí nedovedli pochopit, že nejsou sto překonat naši obranu a začali se hádat, diskutovat a později i strkat. Pomohlo, ale jistě ne jejich nervy, ale i sudí. A tak náš velmi dobrý výkon podpořený nesmírnou bojovností slavil úspěch. Po první brance (100 diváků Kabelky) dokázali domácí ještě vyrovnat ale po druhé, které dal po ukázkové přihrávce od Kabelky Ďuba, již bylo jasné, že vítězství uhájíme. A také uhájili i když při nás posledních 10 minut stálo kvalitní kopaný nám nakloněné štěstí.

Sestava: Eliáš - Všetička, Smejkal, Chvátil, Horolský R. - Hrušík, Pišl O., Vondrák J. - Nagy, Kabelka M., Vondrák L.

Branky: Kabelka M. 1 (stý gól za Áčko) a Vondrák L. 1

Rozhodčí: Rutsch

Pukličtí zdatnější Bedřichova

Okresní přebor v kopané: 6 — 0 — 1, skóre 21:10 ● Největší návštěvy v Lukách a v Polné ● Jihlavský Spartak stále bez bodu ● Nejhorší obranu mají v Cejli

MOD. JIHLAVA B—TŘEŠŤ 1:0 (0:0). Hosté překvapili, výborně bránili a podnikali nebezpečné protiútoky. Rozhodující gól padl deset minut před koncem z trestného kopu Rejdy. Ten zaznamenal mimo jiné i tyčku. Třešť nastřelila břevno. Řídil Beseda, 20 diváků.

LUKA N. J.—CEJLE 4:1 (0:1). V prvním poločase byla hra oboustranně nervózní. Stačila jedna chyba v obraně a hosté se ujali vedení. Potom Loučí hru zpřesnili a střídali branky. V jejich mužstvu zahráli dobře Rychlý a Němec, u hostí Loskot. Branky: Novák, Storek, Holub, Němec — Loskot. Před 90 diváky řídil Zeman.

V. JENÍKOV—HODICE 3:2 (3:0). V první části hráli velmi dobře Jeníkovští. Vytvářeli si dobré šance a také je proměňovali. Druhý poločas se hrál v režii soupeře, když domácí promarnili dvě vyložené šance, znervózněli, iniciativu převzali Hodičtí a nepříznivý stav snížili. Nejlepšími hráči hostujícího mužstva byli Hoffmann a Tesař. Góly: Bačkovský, Kořínek, Bartek — Hoffmann. Rozhodoval Chytil — 20 diváků.

BEDŘICHOV B—PUKLICE 1:2 (1:1). První porážka Bedřichova v podzimní části soutěže. I když se hrálo za neustálé převahy domácích, byli to Pukličtí, kteří využili střeleckých příležitostí a skórovali Kabelkou (vstřelil svůj stý gól) a L. Vondrákem. Za domácí jediný úspěch vstřelil Kratochvíl. Sudí Rutsch — 60 diváků.

A. DŮL—SP. JIHLAVA B 3:2 (1:1). V rušně hraném střetnutí především ve druhém poločase si domácí vytvořili víc gólových příležitostí, z kterých rozhodli utkání. Střelci: Rühr, Šabatka, Hanáček — Pártl, Sokol. Řídil Mach — 30 diváků.

POLNÁ—STŘÍTEŽ 4:2 (1:1). Na velmi těžkém rozbahněném terénu byli Polenští po celý zápas lepším mužstvem, ale nedokázali využít nejméně dalších pěti gólových šancí. Z mužstva Polné je třeba pochválit Dvořáka a Milfajta. Branky: Milfajt 2, Kourek, Sobotka — Novotný, Čeloud z penalty. Před 80 diváky řídil Votava.

BATELOV—JAVOŘICE 5:1 (2:0). V sousedském derby byli domácí lepší jak v obranné, tak i útočné činnosti. Dokázali, že se právem řadí mezi nejlepší mužstva. 50 zmoklých diváků vidělo od svého mužstva dobrý výkon, který jim trenér dlouho sliboval. Góly: Kapoun a Kohout 2, Kubálek — Dohnal. Rozhodčí Med.

1.	Polná	7	5	2	0	17:9	12
2.	Batelov	7	5	1	1	24:9	11
3.	Modeta B	7	5	1	1	15:5	11
4.	Bedřichov B	7	4	2	1	25:13	10
5.	Luka n. J.	7	5	0	2	24:14	10
6.	Puklice	7	4	0	3	15:13	8
7.	V. Jeníkov	7	4	0	3	12:13	8
8.	Hodice	7	3	1	3	14:13	7
9.	Javořice	7	3	1	3	15:16	7
10.	A. Důl	7	2	1	4	10:21	5
11.	Cejle	7	2	0	5	10:29	4
12.	Třešť	7	1	1	5	10:14	3
13.	Střítež	7	0	2	5	17:26	2
14.	Sp. Jihlava B	7	0	0	7	10:23	0

A potom nastal v lokále barmana „Sováka" pořádný

= Šrumec =

Dorost - Bedřichov B - 6:4

V Puklicích 3.10.87 - mistrovský

Ležérním, až lajdáckým přístupem k akcím jak obraným, tak útočným nebylo vítězství dvouciferné. Branky: Hlávka 2, Mirtl 2, Vanko 1, Válal 1

Béčko - Smrčná - 1:0

V Puklicích 3.10.87 - mistrovský

Po nesčíslných golových šancích, jen hubené vítězství. Branku dal Opavský

Bilance IV. třídy, skupiny A: 3 — 1 — 2, skóre 14:5 ● Nejlepší kanonýři — Vomela (Ždírec) a Šerý (Jamné) po třech gólech

ŽDÍREC — LUKA B 6:1 (2:1). Góly: Vomela 3, Jaroš, Peňáz, Skořepa — Laube. Sudí Novotný, 20 diváků. Vítěz byl po všech stránkách lepší a hlavní podstatou bylo kolektivní pojetí a soudržnost.

PUKLICE B — SMRČNÁ 1:0 (0:0). Řada vyložených příležitostí domácího celku zůstala nevyužita a o jediný úspěch se postaral Opavský. Před 50 diváky řídil Vrzáček.

BÍTOVČICE — VĚTRNÝ JENÍKOV B 1:1 (1:0). Dlouhé minuty se bojovalo o každý míč a situací na obou stranách, které by měly blízko ke gólu, bylo málo. Do vedení šli zásluhou Macha domácí a stav zkorigoval Petrik. Před 40 diváky řídil Schmiedt.

JAMNÉ — HYBRÁLEC B 5:1 (2:1). Hubený výsledek zdaleka neodpovídá poměru sil a zejména možností. 30 diváků, rozhodčí Fejt. Góly: D. Šerý 3, Cabuk, Bém — Mátl.

RANTÍŘOV — KOZLOV 1:2 (1:2). Střelci: Jechníček — Matějíček a vlastní. 40 diváků, sudí Mareš. Domácí se snažili, ale později udělali tu nejradikálnější chybu a za ni také zaplatili body. Z jejich středu lze pochválit Živného, Menšíka a Bocka.

MODETA C — DOBRONÍN. — Pořádající oddíl již několikrát nenahlásil výsledek ani podrobnosti o utkání.

1. Jamné	8	6	1	1	21:11	13
2. Ždírec	8	5	1	2	26:12	11
3. Bítovčice	8	4	3	1	18:11	11
4. Kozlov	8	5	1	2	24:18	11
5. Luka B	8	5	0	3	34:23	10
6. Puklice B	8	4	2	2	14:12	10
7. Dobronín	7	4	1	2	25:14	9
8. Rantířov	8	2	2	4	13:15	6
9. Smrčná	8	2	1	5	18:27	5
10. Modeta C	7	1	2	4	16:19	4
11. V. Jeníkov B	8	1	2	5	12:22	4
12. Hybrálec B	8	0	0	8	8:45	0

Žáci - Batelov - 11:2

V Puklicích 4.10.87 - mistrovský

Vysoké vítězství našich nejmladších, když měli po celý zápas dosti výraznou převahu. Branky dali: Škrdla 5, Prchal 3, Štefl 1, Truha 1, Šprendlíček M. 1

Puklice 4.10.87 mistrovský

Puklice - Batelov - 2:0 (1:0)

Po nečekaném vítězství nad vedoucím Bedřichovem v minulém kole, byla puklická sportovní veřejnost zvědavá, jak obstojíme proti druhému v tabulce, Batelovu!? S ním jsme již po 2 sezony doma nevyhráli. Začátek nevypadal slibně. Teprve po 15 minutovém tlaku hostí, kdy se hrálo většinou na naší půli se hra začala vyrovnávat. První nebezpečný útok našich však končí penaltou proti hostům. Stálý exekutor Mirek Kabelka ji však zahazuje - střílí vedle. Během dalších 5ti minut se překrásně uvolňuje Luboš a podél brankáře perfektně přihrává před prázdnou branku Nagymu. Ten však stejně jako předtím Mirek z penalty.... střílí vedle. Kdyby tyto šance chlapci proměnili, bylo rozhodnuto. Takto dramatický zápas pokračuje. Ke cti našich hráčů nutno podotknout, že po těch trestuhodně zahozených šancích neklesají na mysli a všichni bojují jak o život. To samé nutno říci o hostech. V poslední čtvrthodině první půle zázračně vykopuje Láďa Nagy ztracený balón -

přehodí brankáře a do prázdné branky skóruje. Vdařil tak ke pahozenou svoji šanci a dostává nás do vedení. Ve druhé půli se hra přetrhuje a je jasné, že kdo dá branku, ten asi zvítězí. Blíže k ní měli hosté, když Janda Smejkal nepochopitelně ve velkém čtverci pahýlá puk. Ale tak jak nás Kabelka, i hostující hráč penaltu nepromění - střílí vedle. To nás postavilo na nohy, získáváme sice převahu, ale ta vytoužená branka stále nepadá. A hy autové hody soupeře jsou hrozně nebezpečné. Všichni fázích hrají všichni naši hráči nad 100%. Přesto, že všichni hrají výborně, nutno vyzvednout výkon Luboše Vondráka, Všetičky proti nejnebezpečnějšímu útočníku hostí a perfektní výkon Jirky Eliáše v brance. A to nejlepší přišlo 5 minut před koncem. Pepa Vondrák Maradonovským slalomem přes 3 hráče vnikl do velkého čtverce soupeře, kam udělá čoro-moro se Zmou otáhnuci a když všichni očekávají střelu - nachází jeho nejlepší přítelkyně Mirka Kabelky a ten nezadržitelně k malému nápisu dává 2hý gól - definitivní pojistku na naše zasloužené vítězství.

Sestava: Eliáš - Všetička, Smejkol, Mirtl, Hanotný R. - Krutík, Tříl O., Vondrák J. - Nagy, Kabelka M., Vondrák L.

Branky: Nagy 1, Kabelka M. 1

Rozhodčí: Löwl

Bilance okresního přeboru: 5 — 0 — 2, skóre 13:8 ● Nejvíce se na fotbal těšili v Puklicích (80 diváků) ● Loučtí odvezli oba body z Javořice ● Hodice si udržují svoji příčku

MODETA JIHLAVA B — BEDŘICHOV B 4:1 (4:0). V derby překvapivě vysoko vyhráli ti, co měli daleko lepší formu. Hosté s mnoha zkušenými hráči, majícími za úkol být nejlepší v okrese, zklamali. Za snahu lze ocenit jen Kovačíka a Svítila. U vítězů vynikli Holec, Dráb, Červenec, Pavel Humlíček. Góly: P. Humlíček 2, Vejvoda — Kovačík. 100 diváků.

HODICE — A. DŮL 2:1 (1:0). V průměrném střetnutí si Hodičtí zajistili oba body zlepšeným výkonem až v závěru. Branky: Gregor, Hochmann — Jungwirth. Před 40 diváky řídil Přibyl.

PUKLICE — BATELOV 2:0 (1:0). Velmi pěkné, rušné utkání, ve kterém si Pukličtí oba body zajistili až v 80. minutě. Obě mužstva neproměnila po jedné penaltě. Góly: Nagy, Kabelka. Rozhodčí Löwl — 80 diváků.

CEJLE — V. JENÍKOV 1:0 (0:0). V průměrném utkání měli domácí převahu a soupeř se jen bránil. Jediný gól vstřelil Jílek. Řídil Med — 60 diváků.

TŘEŠŤ — STŘÍTEŽ 1:0 (0:0). Střetnutí bylo hodnoceno jako průměrné. Šlo však o vítězství, a tak vládla i nervozita. Perfektní branká B. Pospíchala v 71. minutě rozhodla. Rozhodčí Charvát řídil před 50 spokojenými diváky velmi slušný zápas.

JAVOŘICE — LUKA N. J. 1:2 (1:1). Javořičtí měli po celý zápas mírnou převahu. V prvním poločase se ujali v 15. minutě vedení, ale soupeř těsně před koncem první půle vyrovnal. Stejná situace byla i po změně stran, ale branku vstřelili již jen Loučtí. Góly: Skopal — M. Dobrovolný, Němec. Rozhodčí Sedlák — 50 diváků.

SP. JIHLAVA B — POLNÁ 2:4 (1:3). Ve svižně hraném zápase získali hosté vedení již v počátku dvěma brankami Šustra. Snížil Partl, ale za Polenské zvýšil na 1:3 Anděl. Druhý poločas byl vyrovnaný a za Polnou ještě skóroval Horský, za Spartak Auředník. Rozhodčí Rutsch ukázal žlutou kartu Hoškovi z Polné a červenou Sirankovi ze Spartaku Jihlava. 50 diváků.

1.	Polná	8	6	2	0	21:11	14
2.	Modeta B	8	6	1	1	19:6	13
3.	Luka	8	6	0	2	26:15	12
4.	Batelov	8	5	1	2	24:11	11
5.	Bedřichov B	8	4	2	2	26:17	10
6.	Puklice	8	5	0	3	17:13	10
7.	Hodice	8	4	1	3	16:14	9
8.	V. Jeníkov	8	4	0	4	12:14	8
9.	Javořice	8	3	1	4	16:18	7
10.	Cejle	8	3	0	5	11:29	6
11.	Třešť	8	2	1	5	11:14	5
12.	Ant. Důl	8	2	1	5	11:23	5
13.	Střítež	8	0	2	6	17:27	2
14.	Sp. Jihlava B	8	0	0	8	12:27	0

Dorost - Luka - 4:6

V Lukách 10.10.87 - mistrovský

Dorost bez 3 stabilních hráčů (požární cvičení střížovských) nastoupil pouze v 10ti a prohrál prvou půli 1:4. V poločase dojeli po cvičení Válal, Navrátil a Hlávka - nastoupili a v druhé půli zvítězili 3:2. Škoda, že nemohli hrát od začátku. Branky: Hlávka 3, Vanko 1

Béčko - Luka B - 1:0

V Lukách 10.10.87 - mistrovský

Zápas možno nazvat holomajzna na Větrné Hůrce! Za silného větru útok béčka jako vždy, zahodil co se dalo. A protože útok louckých byl v zahazování šancí stejný, rozhodla jediná branka Mareše

Fotbalová IV. třída, skupina A: 2 — 1 — 3, skóre 9:10 ● Nejlepší kanonýr — Vomela ze Ždírce s třemi brankami ● Nejlepší střelce má záloha Luk a Dobronín ● Vesměs velmi slabé návštěvy

DOBRONÍN—BÍTOVČICE 2:1 (2:0) V dost vyrovnaném střetnutí si domácí zvýšenou bojovností a přesnou střelbou v první části zajistili dostatečný náskok. Řídil Sobotka, 30 diváků. Góly: Bratršovský, Raus — Trnka.

LUKA N. J. B—PUKLICE B 0:1 (0:1) Hodnotný boj, domácí neproměnili několik možností. Autorem gólu byl J. Mareš, sledovalo 40 diváků.

HYBRÁLEC B—ŽDÍREC 0:5 (0:4) Ždírečští dokázali potrestat každou chybu soupeře, který nastřelil pouze břevno a neproměnil ani pokutový kop. Rozhodčí Vrzáček, 20 diváků. Branky: Vomela 3, L. Jaroš, Skořepa.

SMRČNÁ—RANTÍŘOV 5:0 (1:0) Tentokrát byla jasná převaha korunována brankami M. Vondráka (3), Hausvattera a Hrbka. K nejlepším patřili Vodička, Skořepa a brankář Delín. Řídil Holub, 20 diváků.

KOZLOV—MODETA C 2:3 (1:1) Střelci: Svěrák, Holub — Sobotka, Pečta, Šoukal z penalty. Rozhodoval Babínek, 20 diváků. Domácí měli převahu, ale chybělo jim úspěšnější zakončování akcí. Modeta tak dosáhla šťastných bodů po dobrém technickém výkonu.

V. JENÍKOV B—JAMNÉ 0:0 Ten tým, který hrál po větru měl převahu a také možnosti, ale nakonec zůstal u nich. Překvapující bylo, že domácí soupeře místy přehrávali. Rozhodoval Lövl.

1. Jamné	9	6	2	1	21:11	14
2. Ždírec	9	6	1	2	31:12	13
3. Dobronín	9	6	1	2	34:18	13
4. Puklice B	9	5	2	2	15:12	12
5. Bítovčice	9	4	3	2	19:13	11
6. Kozlov	9	5	1	3	26:21	11
7. Luka n. J. B	9	5	0	4	34:24	10
8. Smrčná	9	3	1	5	23:27	7
9. Modeta C	9	2	2	5	22:28	6
10. Rantířov	9	2	2	5	13:20	6
11. V. Jeníkov B	9	1	3	5	12:22	5
12. Hybrálec B	9	0	0	9	8:50	0

Žáci - Luka n/Jih. - 4:0

V Lukách 11.10.87 - mistrovský

Naši nejmladší svěřenci Libora Prchala byli po celý zápas jednoznačně lepší soupeře a zaslouženě zvítězili brankami: Skrdla 3, Prchal 1

Luka n/J. 11.10.87

mistrovský

Luka-Puklice-4:0 (2:0)

Po dvouch výborných výkonech proti Bedřichovu a Batelovu se očekával stejný výkon i tentokrát. Bohužel tomu tak nebylo. Soupeř byl lepší v útoku i obraně - prostě nás přehrál. Obrana domácích měla usnadněnou práci, protože mimo Nagyho, totálně zklamal náš útok. Luboše na křídle tentokrát nebylo viděti a vedoucí útoku Mirek Kabelka podal žalostný výkon. Početná výprava puklických diváků byla nad naším výkonem rozčapována. Ale nezoufáme - každý zápas je jinačí a již příští

neděli se doma nynasnažíme porážku odčinit.
Sestava: Eliáš - Všelička, Smejkal, Mirtl, Horolný L. - Kružík, Tříl.,
Vondrák J. (Horolný P.) - Nagy, Kabelka L., Vondrák L.
Rozhodčí: Mach

Střítežští se konečně dočkali

Bilance okresního přeboru v kopané, deváté kolo: 6 — 1 — 0, skóre 29 ku 10 ● Střelcem neděle Kohout (Batelov) se čtyřmi góly ● Největší návštěva v Lukách nad Jihlavou — 180 diváků ● Střítež má první dva celé body ● Záloha Modety přijela do Batelova bez brankáře

BEDŘICHOV B—TŘEŠŤ 4:1 (2:0). I když Bedřichovští měli v prvním poločase hru ve své moci, byla to hlavně hra soupeře, která měla vliv na změnu stavu utkání. Nejdříve ruku v penaltovém území potrestal Melenovský a později vlastní brankou Třeště vedli domácí 2:0. Po změně stran vykřesal naději hostů Jelínek. Teprve v závěru se prosadili domácí technickou hrou. Branky: Melenovský, D. Dolejší, Vlček — Jelínek. Před 40 diváky řídil Votava.

LUKA N. J.—PUKLICE 4:0 (1:0). Loučtí měli po celý zápas převahu. Výborně jim zahráli Brabec, E. Němec a Novák. Góly: E. Němec 2, Štorek, Vrzáček. Řídil Mach — 180 diváků.

A. DŮL—CEJLE 6:2 (2:1). Jednoznačná záležitost domácích. Po celý zápas měli hru ve své moci, hráli útočný fotbal s řadou brankových šancí, které také úspěšně zakončovali. Nad průměr zahráli Šabatka, Sobotka a Hanáček. Střelci: Svoboda 3, Šabatka 2, Niederle — Kratochvíl, Loskot. Rozhodčí Vlach — 50 diváků.

BATELOV—MODETA B 7:2 (2:1). Modeta přijela sice se 14 hráči, ale bez brankáře. Chytal Červenec. Dostala dva laciné góly a soustředila se více na výroky rozhodčího než na hru, čehož Batelovští využili a střídali pěkné góly. Vynikli Kohout, Koudelka, Kapoun a Janoušek. Branky: Kohout 4, Mařinec, Kapoun, Koudelka — Červenec, Popek. Před 65 diváky řídil Sedlák.

STŘÍTEŽ—SP. JIHLAVA B 2:1 (1:1). V utkání dvou mužstev z konce tabulky byli lepší domácí, kteří zvítězili brankami Držaty a Bártla. Za Spartakovce skóroval Urban. Za zmínku stojí neproměněná penalta hostů a nastřelené břevno Střítežských. Před 40 diváky, kteří čekali na vítězství svého mužstva až do 9. kola, řídil Lopatka.

POLNÁ—HODICE 4:2 (2:0). V utkání, ve kterém Polenští předvedli nejlepší výkon podzimní části soutěže, si dokázali vytvořit hodně vyložených šancí. Hodičtí snížili až po změně stran. Branky: Štohanzl 3, Hošek — J. Aldorf 2. Před 140 spokojenými diváky řídil Med.

V. JENÍKOV—JAVOŘICE 2:2 (1:1). Ve slušně hraném zápase měli mírnou převahu Jeníkovští. Ujali se také vedení. Hosté odpověděli zvýšeným tlakem a podařilo se jim vyrovnat. Druhý poločas začal velkým náporem domácích, kteří si vytvářeli šance, ale soupeř jejich útoky zastavoval i za cenu faulů. Tím vznikly dvě penalty, které ale domácí neproměnili. Tím znervózněli a Javořičtí šli do vedení. Velká bojovnost Jeníkovských přinesla vyrovnání až v závěru. Góly: Fichtner, Bačkovský — Skopal, Kolařík. Rozhodoval Löwl — 30 spokojených diváků.

1. Polná	9	7	2	0	25:13	16
2. Luka n. J.	9	7	0	2	30:15	14
3. Batelov	9	6	1	2	31:13	13
4. Modeta B	9	6	1	2	21:13	13
5. Bedřichov B	9	5	2	2	30:18	12
6. Puklice	9	5	0	4	17:17	10
7. Hodice	9	4	1	4	18:18	9
8. V. Jeníkov	9	4	1	4	14:16	9
9. Javořice	9	3	2	4	18:20	8
10. A. Důl	9	3	1	5	17:25	7
11. Cejle	9	3	0	6	13:35	6
12. Třešť	9	2	1	6	12:18	5
13. Střítež	9	1	2	6	19:28	4
14. Sp. Jihlava B	9	0	0	9	13:29	0

Dorost - Hybrálec - 2:3 T Puklicích 18.10.87 - mistrovský
Po přísecké pábavě udělala naše obrana takový chyb, že prohrát se muselo protože! Obě branky vstřelil Tůma.

Béčko - Hybrálec B - 3:0 T Puklicích 18.10.87 - mistrovský
Proti nepohodlnému mužstvu kobulky nejméně 10 pohozených šancí a bezpečné vítězství. Branky: Vondrák L. 1, Mareš 1 a Opavský 1

Bilance IV. třídy, skupiny A: 3 — 1 — 2, skóre 16:9 ● Záloha Luk nastoupila v deseti ● Záloha Hybrálce stále bez bodu ● Nejvíce branek nastřílel Ždírec (37), nejlepší obranu má Jamné a Puklice

MODETA C—BÍTOVČICE 3:3 (0:2). Zprávy z tábora druhé zálohy Modety jsou až příliš strohé — střelci Komůrka 2, Šoukal — P. Valík 2, Hintenaus, rozhodčí Beneš, 20 diváků.

ŽDÍREC—VĚTRNÝ JENÍKOV B 6:1 (2:0). V utkání dost průměrné úrovně se výkon domácích minutu od minuty zlepšoval a soupeř neměl příležitost. Sledovalo 20 diváků, řídil Ramach. Góly: K. Jaroš a Vomela 2, L. Jaroš, Záškoda — Kovařík.

RANTÍŘOV—LUKA N. J. B 1:2 (1:2). Hosté přijeli a nastoupili v deseti hráčích a podali obětavý výkon plný nadšení. Rantířovští se snažili početní převahy využít, zvlášť napilno bojovali Machala, Exner a Bock, ale stačily dvě hrubky v podobě vlastních gólů a přišlo jedno velké překvapení. Gól: Menšík. Řídil Novotný, 40 diváků.

KOZLOV—SMRČNÁ 1:2 (0:1). Střelci: Kliment — Vondrák 2. Řídil Schmiedt, 15 diváků. Kozlovští totálně zklamali v koncovce a zahráli hluboko pod své možnosti. Smrčenský kolektiv překvapil dobře organizovanou hrou a rychlými brejky.

JAMNÉ—DOBRONÍN 2:1 (0:1). Klání sledovalo 30 diváků, řídil Holub. Branky: Bém, Šerý — Rychlý. Dlouhé minuty se hosté snažili pojistit malý náskok, ale v pokračování byli zbytečně nervózní, viděli dvě žluté karty (Bratršovský, Vacek) a nakonec odjeli poraženi.

PUKLICE B—HYBRÁLEC B 3:0 (2:0). V pohledném střetnutí si obě strany vytvořily nepřeberné množství možností, ale přesnou mušku měli jen Zd. Vondrák, Mareš a Opavský. Rozhodoval Jaroš, 40 diváků.

1. Jamné	10	7	2	1	23:12	16
2. Ždírec	10	7	1	2	37:13	15
3. Puklice B	10	6	2	2	18:12	14
4. Dobronín	10	6	1	3	35:20	13
5. Luka B	10	6	0	4	36:25	12
6. Bítovčice	10	4	4	2	22:16	12
7. Kozlov	10	5	1	4	27:23	11
8. Smrčná	10	4	1	5	25:28	9
9. Modeta C	10	2	3	5	25:31	7
10. Rantířov	10	2	2	6	14:22	6
11. V. Jeníkov B	10	1	3	6	13:28	5
12. Hybrálec B	10	0	0	10	8:53	0

Žáci – V. Jeníkov – 2:2 V Puklicích 18.10.87 – mistrovský

Poprvé, kdy naši nejmladší opravdu zklamali. Proti soupeři, který hrál celý zápas o 9ti hráčích vedli již 2:0 a přesto nedotáhli zápas do vítězného konce. (Přispěl k tomu i rozhodčí!) Obě branky vstřelil Pichal.

Puklice 18/10. 87 mistrovský

Puklice – V. Jeníkov – 2:1 (0:1)

Nevídaně dramatický zápas, v němž hosté, hrající pouze v 10ti hráčích od 15 minuty prvé půle vedli po penaltě 0:1. Ve druhé půli naše útoky jak mořský příval se valily neustále na oddolávající obranu hostí. 15 minut před koncem konečně po překrásném rohovém kopu Pepi Voudráka předstoupí Jarda Smejkal hlavičkou vyrovnává. To však ještě nebyl konec. V poslední probíhající minutě srážejí hosté Vlastíka Mirtla v pokutovém území a opět Jarda Smejkal z penalty nám zajišťuje oba body. No to byla nevídaná paráda.

Sestava: Eliáš – Novotný P., Tišl V., Smejkal, Novotný R. – Kružík, Všetečka K., Voudrák J. – Nagy, Kabelka M., (Mirtl), Voudrák L.

Branky: Smejkal 2

Rozhodčí: Zeman

Bilance desátého kola okresního přeboru v kopané: 5 — 0 — 2, skóre 15:9 ● Největší návštěvy v Puklicích (80) a v Cejli (70 diváků) ● Jihlavský Spartak se pro změnu neprosadil ani v Třešti

MODETA JIHLAVA B — LUKA N. J. 0:1 (0:1). V dost vyrovnaném střetnutí šli hosté již v desáté minutě do vedení Meszem, a to se později ukázalo jako rozhodující. V celku Jihlavy vynikl brankář Bradáč a Červenec, u hostí se líbili Štorek a gólman Votava. Před 30 diváky řídil Fejt.

BEDŘICHOV B — BATELOV 3:1 (2:1). Šedesát diváků bylo s výkonem a nakonec i výsledkem spokojeno. Řídil Votava. Hosté šli do vedení zásluhou Kohouta, o vyrovnání se postaral Vlček a po něm skóroval Kovačík. Třetí gól přidal Dolejší po kopu z rohu.

HODICE — STŘÍTEŽ 3:1 (1:0). Řídil Beseda, sledovalo 40 diváků. Góly: Hochmann, J. Aldorf, Růžička — Lachman. Vítěz hrál nátlakově, měl více brankových příležitostí a převahu zaslouženě dovedl i vyjádřit.

CEJLE — POLNÁ 1:4 (0:1). Domácí chtěli své příznivce (70 diváků) překvapit a podat jeden z nejlepších výkonů podzimu. Podařilo se jim po přestávce vyrovnat, ale vzápětí, během pěti minut také udělat tři hrubé chyby v obranné činnosti, z nichž vzešly rozhodující branky. Zápas měl solidní úroveň, řídil Lövl. Střelci: Jílek — Anděl 2, Vetchý, Milfejt.

TŘEŠŤ — SP. JIHLAVA B 4:0 (2:0). Asi 70 divákům se technická hra Jihlavanů líbila. Po dvaceti minutách jim rozhodčí Jetleb vyloučil Pártla a obraz hry se změnil. Třešť přidala na rychlosti a přesnosti, lehčeji pronikala do obranného pásma a zajistila si solidní výsledek. Branky: Jelínek 2, bří Pospíchalové.

JAVOŘICE — ANT. DŮL 2:1 (0:0). Rozhodčí Charvát, 40 diváků, střelci: Půlkráb, Blecha — Jakoubek. Domácí měli po celých devadesát minut mírnou převahu, ale v koncovkách chyběl moment překvapení a hlavně přesnost.

PUKLICE — VĚTRNÝ JENÍKOV 2:1 (0 ku 1). Hosté byli téměř celý zápas ve vedení, a to gólem z penalty. Osm minut před koncem Pukličtí vyrovnali a o 120 sekund později získali z penalty oba body. Byl to pěkný, husarský kousek. Střelci: Smejkal 2 — Vlček, sledovalo 80 bouřlivých diváků, sudí Zeman.

1. Polná	10	8	2	0	29:14	18
2. Luka n. J.	10	8	0	2	31:15	16
3. Bedřichov B	10	6	2	2	33:19	14
4. Batelov	10	6	1	3	32:15	13
5. Modeta B	10	6	1	3	21:14	13
6. Puklice	10	6	0	4	19:18	12
7. Hodice	10	5	1	4	21:19	11
8. Javořice	10	4	2	4	20:21	10
9. V. Jeníkov	10	4	1	5	15:18	9
10. Třešť	10	3	1	6	16:18	7
11. Ant. Důl	10	3	1	6	18:27	7
12. Cejle	10	3	0	7	13:39	6
13. Střítež	10	1	2	7	20:31	4
14. Sp. Jihlava B	10	0	0	10	13:33	0

Dorost - V. Jeníkov - 5:1

Ve V. Jeníkově 24.10.87 - mistrovský

Poslední mistrovský zápas se našim dorostencům nevydařil a po vyrovnané první půli, ve druhém poločase ovládli hru a chvílemi excelovali. 7 branky byly exportní! Dali je: Tóšal 1, Hlůrka 2 a Šalšák 2.2

Béčko - V. Jeníkov B - 1:2

Ve V. Jeníkově 24.10.87 - mistrovský

Trestuhodně ztracené body!!! Přesto, že naše béčko od 17 minuty vedlo krásnou brankou Tomáška, po hrůzostrašně pokorných dolních gólových šancích přišel v poslední čtvrthodině zápasu zákonitě trest v podobě dvou gólů soupeře. Takže ....??? Loučení s podzimní sezonou není veselé ---- mohlo být velkolepé ----!!!

Loučení s podzimem však i po prohraném zápase veselá bylo !!!

Bilance fotbalové „čtyřky“, skupina A: 1 — 0 — 4, skóre 8:15 ● Jamné vítězem podzimního klání ● Nejlepší útok má Ždírec, nejhorší obranu záloha Hybrálce.

LUKA N. J. B — KOZLOV 2:3 (1:0). Loučtí již vedli 2:0 ještě 20 minut před koncem utkání. Byli to ale Kozlovští, kteří se radovali ze zisku obou bodů. Branky: Musil, Pospíchal — Kliment, Svěrák, Špejtek. Řídil Šťava — 35 diváků.

DOBRONÍN—ŽDÍREC 1:2 (0:1). V sousedském derby měli hosté větší střelecké štěstí. Branky: Satrapa — K. Jaroš, Záškoda. Před 50 diváky řídil Vlach.

BÍTOVČICE — JAMNÉ 2:3 (2:1). Obě mužstva předvedla bojovný výkon. Domácí za stavu 2:1 neproměnili penaltu. Střelci: Hintnaus 2 — Cabu, Musil, Böhm. Rozhodčí Löwl — 30 diváků.

HYBRÁLEC B—RANTÍŘOV 1:6 (0:4). Záloha domácích v úvodu střetnutí neproměnila dvě gólové příležitosti a v rychlém sledu inkasovala 4 góly. Kazem utkání byla žlutá karta pro Fialu a červená pro Pokorného (oba z Hybrálce). Góly: Pelán — Jechníček a Živný po 2, Menšík, vlastní. Řídil Holub — 30 diváků.

V. JENÍKOV B—PUKLICE B 2:1 (0:1). Ve vyrovnaném prvním poločase byli hosté šťastnější a ujali se vedení. Po změně stran Jeníkovští zvýšenou bojovností dokázali nejen vyrovnat, ale pět minut před koncem zápasu strhnout vítězství na svoji stranu. Branky: Kepálek, Kuchyňa — Vondrák. Řídil Coufal — 20 diváků.

SMRČNÁ—MODETA C nehlášeno.

1.	Jamné	11	8	2	1	26:14	18
2.	Ždírec	11	8	1	2	39:14	16
3.	Puklice B	11	6	2	3	19:14	14
4.	Dobronín	11	6	1	4	36:22	13
5.	Kozlov	11	6	1	4	30:25	13
6.	Luka n. J. B	11	6	0	5	38:28	12
7.	Bítovčice	11	4	4	3	24:19	12
8.	Smrčná	10	4	1	5	25:28	9
9.	Rantířov	11	3	2	6	20:23	8
10.	Modeta C	10	2	3	5	25:31	7
11.	V. Jeníkov B	11	2	3	6	15:29	7
12.	Hybrálec B	11	0	0	11	9:59	0

0/c

0/c

0/c

Žáci - A. Důl - 9:0

V A. Dole 25.10.87 - mistrovský

Výkonostní našich žáků nebylo od úvodního hvízdnutí pochyb. Byli dokonalejší a z jejich mírné výkonnostní převahy se přičinili. Šťastníček 3, Vlach 2, Kolda ml. 2, Škrdla 1, Křišťál 1

A. Důl 25.10.87

mistrovský

A. Důl - Puklice - 2:3 (1:1)

Do A. Dolu jsme jeli bez hrstky nervových (kříšiny) a s Jirkou Marešem v bráně. (Jirkovi Eliášovi zemřel otec) Úmysl byl přivést alespoň bod, ale tajné přání bylo přivést oba. Měli jsme A. Dolu co oplácet. Jarní porážku 2:3 a podzimní 1:4 z „Kaučukovského turnaje“. Před zápasem se rozpršelo a nepřestalo ani na chvilku, takže terén byl klouzký, zima a před očima

brankami bahnisko. Začali jsme velkolepě, tlačili soupeře na jeho půli a během dvaceti minut jsme 3x nastřelili břevno. (Smejkal, Mirtl, Kabelka) Co to však bylo platné, když stačilo jedno zaváhání v obraně a prohráli jsme 0:1. Nedemoralizování však dále útočíme a po hezkém kopu Vlady Tříška slavný střelec zápasu s T. Jeníkovem Jarda Smejkal dokončuje svůj hattrick a vyrovnává na 1:1! Druhý poločas zahájili domácí náporem a brzy po obléhání naší branky zvýšili na 2:1. Nutno naše chlapce pochválit, že neklesli na mysli a bojovali dál. Již v první půli, ale zvláště v této chvíli nás podržel Jirka Mareš v bráně. Ho a potom přišla nenadálá (anglická) hlavička Vlasty Mirtla z velkého nápalu do břevna a za pádu brankáře! Vyrovnáno!!! Vrchol štěstí a radosti přišel 7 minut před koncem, když po nikdy nehaveném nápalu kopem Mirtlem střílí Mirek Kabelka (dalekonosně), ale jeho střelu šťastně zachytí obránce nešťastně do vlastní branky. Vedeme 3:2 a když Jirka Mareš v posledních ohavničích zápasu má párovačný zákrok na brankové čáře - vítězství jsme uhájili.

Sestava: Mareš - Tříšť Z., Tříšť T., Smejkal, Všetečka - Kmuník, Mirtl, Trudníky - Nagy, Kabelka M., Trudník L.

Branky: Smejkal 1, Mirtl 1, Kabelka M. 1

Rozhodčí: Vlach

1. Luka n. J.	11	9	0	2	34:16	18
2. Polná	11	8	2	1	30:17	18
3. Batelov	11	7	1	3	33:16	15
4. Bedřichov B	11	6	2	3	34:22	14
5. Modeta B	11	6	2	3	23:16	14
6. Puklice	11	7	0	4	22:20	14
7. Javořice	11	5	2	4	23:22	12
8. Hodice	11	5	1	5	21:21	11
9. V. Jeníkov	11	4	2	5	17:20	10
10. Třešť	11	3	1	7	16:19	7
11. Ant. Důl	11	3	1	7	20:30	7
12. Střítež	11	2	2	7	23:33	6
13. Cejle	11	3	0	8	16:42	6
14. Sp. Jihlava B	11	1	0	10	15:33	2

Loučí již před Polnou

Bilance okresního přeboru v kopané: 4 — 1 — 2, skóre 14:11 ○ Největší návštěva v Lukách n. J. — 180 diváků ● První vítězství zálohy jihlavského Spartaku ● Batelov lepší Třeště.

LUKA N. J.—BEDŘICHOV B 3:1 (2:1). Ve velmi hodnotném utkání předvedla obě mužstva dobrou kopanou. Loučí zahráli ve velkém stylu a všichni si zaslouží pochvalu. Nad průměr vynikli brankář Votava, Dobrovolný, Štorek a Novák, u hostí Melenovský a bří Dolejší. Branky: Rychlý, Štorek, Ficher — J. Dolejší. Před 180 diváky řídil Vrtal z Třebíče.

A. DŮL—PUKLICE 2:3 (1:1). Domácí se opět neprosadili, vytvořili více chyb v obraně než vlastních brankových příležitostí a tak z vítězství se radoval soupeř. Góly: Šabatka, Svoboda — Smejkal, Kabelka, Mesz. Rozhodčí Vlach — 20 diváků.

BATELOV—TŘEŠŤ 1:0 (0:0). V sousedském derby předvedli hosté výborný výkon, ale bez úspěšné koncovky. Co šlo na branku, kryl výborný Havlíček, který mužstvo podržel. Totéž platí o brankáři soupeře. Nutno přiznat, že nerozhodný výsledek by byl spravedlivější a Třešť by si jeden bod za výkon ve druhém poločase zasloužila. Jediný gól utkání vstřelil Janoušek. Řídil Friedl — 30 diváků.

SP. JIHLAVA B — HODICE 2:0 (1:0). Jihlavané konečně protrhli smůlu a po trvalé převaze zasloužené poprvé zvítězili. První branku vstřelil Jileček z penalty. Pět minut před koncem skóroval Novák po přesné přihrávce Výborného. Kromě toho Sokol nastřelil břevno. Před 20 diváky řídil Votava.

STŘÍTEŽ—CEJLE 3:2 (1:1). V nervozně hraném utkání se domácí ujali vedení již v první minutě. Hosté vyrovnali v závěru poločasu. Po změně stran se mužstvo Cejle ujalo vedení, Střítežským se podařilo vyrovnat a v poslední minutě vstřelit vítězný gól. Z mužstva domácích lze pochválit brankáře Homolku. Střelci: Bella 2, Škaryd — Loskot, Velc. Rozhodčí Fejt ukázal červenou kartu R. Novákovi z Cejle. 20 diváků.

V. JENÍKOV—MODETA B 2:2 (1:2). Vyrovnané utkání skončilo zaslouženou remízou. Branky: Francálek 2 — Humlíček 2. Rozhodčí Zeman — 10 diváků.

POLNÁ—JAVOŘICE 1:3 (1:3). Polenští se ujali již v páté minutě vedení a situace vypadala tak, že utkání bude jasnou záležitostí. Hosté ale dokázali najít účinnou taktiku a během 30 minut vstřelili tři góly. Nápor Polné ve druhém poločase byl neškodný. Góly: Štohanzl — Málek, Skopal, Blecha. Před 60 zklamanými diváky řídil Lopatka.

PS.... slyšte - slyšte co se přihodilo 5ti ztrosko-taučům po zápase ??? ./.

(Řidič: Tišl Zdeněk - spolucestující: Štilich, Luboš Toudrák, Valášek a ???? !!! ???? !!! ???? !!! ???? !!! ???? Vorálek).
Po zápase auto nelze nastartovat. Tlačíme jak nevolníci, supíme, čistíme, sušíme .... a stále prší .... opět tlačíme až na parkoriště k Bohemii !!! Vorálek telefonuje .... přijíždí VB .... máme z nich velkou švandu (a oni zatím přijeli pro nás) ... čekáme dál .... opět telefonuje Tišl Z. ... dovídáme se že VB přijeli pro nás ..... odcházím na autobus - jedu na černo .... mezi tím přijíždí podruhé VB ..... a světe zbař se .... pod přísným dohledem VB auto nastartuje jako by nic ??? - To snad není pravda - je .... pro mě přijíždí na autobusové nádraží Jirka Maceš s Kabelkou Mirkem a tak místo v 5 hodin, teprve o 8mé hodině zní u barmana »Sováka« hymna „Áčko opět zvítězilo"

Žáci - Polná - 0:12

V Puklicích 1.11.87 - mistrovský

Přesto, že naši žáci hráli statečně a bojovně, na fysicky velmi vyspělého soupeře nestačili.

Puklice 1.11.87 mistrovský

Puklice - Polná - 0:2 (0:2)

První porážka v podzimní sezoně, kterou lze možno nazvat nezaslouženou. Po dvou laciných braukách které jsme dá se říci zbytečně obdrželi přišel druhý poločas. Stejně jako s Třeští a Jeníkovem, získali jsme ve druhé půli stálou a místy i drtivou převahu. Všichni naši hráči dřeli na dopaz. Při takovém tlaku zákonitě přišly šance. Braukář soupeře byl však vynikající a zachránil i nemožné a když Luboš ani střelec minulých 2 kol Jarda Smejkal nedali branky které se mají dát snad i po slepu - tak jsme prohráli. Diváci však viděli pěkný zápas a když viděli jak statečně a urputně se naše áčko snaží zvrátit výsledek, fandili nám do poslední minuty a nezat-

pálili nás. Příští neděli se hraje poslední kolo podzimu a tak se vynasnažíme tuto porážku odčinit.

Sestava: Eliáš – Novotný P., Tříšt., Merkl, Novotný L. – Všetička, (Kružík), Smejkal, Vondrák J. – Nagy, Kabelka M., Vondrák L.

Rozhodčí: (Mach)

Střelecká ukázka Javořických

Bilance okresního přeboru v kopané: 3 — 1 — 3, skóre 13:8 ● Střelcem neděle Blecha (Javořice) se čtyřmi góly ● Největší návštěva v Puklicích (100) a v Třešti (90) ● V Cejli padl jediný gól, a to z poloviny hřiště ● Do „zazimování" chybí jedno kolo, rozhodne se mezi týmem Luk n. J. a Polnou

MODETA JIHLAVA B — ANT. DŮL 3:0 (1:0). Sama skutečnost, že v Jihlavě se za celý podzim představilo skutečně nejslabší mužstvo, poznamenala i výkon domácích. Ten byl bezkrevný, málo bojovný. Absolutorium zaslouží jen střelec všech tří gólů Humlíček, jemuž ve všech třech případech sekundoval nestárnoucí Dráb, a tak se dobře rozloučil s dresem zálohy. Řídil Votava, 20 diváků.

CEJLE — SP. JIHLAVA B 0:1 (0:1). Domácí dostali nešťastný gól z poloviny hřiště. Po změně stran měli neustálou převahu, ale gól se jim nepodařilo vstřelit. Jediný gól utkání vstřelil Kalina. Před 60 diváky řídil Zeman.

BEDŘICHOV B — V. JENÍKOV 2:1 (1:1). Bedřichovští nastoupili bez třech opor, a to se projevilo na výkonu. Neproduktivní útočná řada zatlačila soupeře do defenzívy až v závěru. Góly: Vlček přímo z rohového kopu, Jambor — Fichtner. Rozhodčí Vlach — 30 diváků.

BATELOV — LUKA N. J. B 0:1 (0:0). Loučtí nehráli v Batelově špatně, měli výborného brankáře Votavu, kterému vděčí za těsné vítězství. Tentokrát prohrálo lepší mužstvo, protože jeho hráči nedokázali proměnit ani jednu vyloženou šanci. Gól visel doslova ve vzduchu. 65 spokojených diváků vidělo fotbal velmi dobré úrovně. Jedinou branku utkání vstřelili Brabec. Rozhodoval Přibyl. Tak i tak hráčský kolektiv má oporu ve svých příznivcích, kterých si dokáže také vážit.

JAVOŘICE — STŘÍTEŽ 7:2 (2:1). Ve slušně hraném utkání měli Javořičtí v prvním poločase převahu, ale neproměnili ani vyložené šance. Po domluvě v kabině o přestávce nastoupili jako vyměnění a začali také střílet branky, z nichž některé byly ukázkové. V jejich mužstvu se líbili Hrevuš a Kadlec, v mužstvu Střítěže Škaryd a Pöpperle. Góly: Blecha 4, Hrevuš, Němec, Kadlec — Novotný, Pöpperle. Řídil Přibyl — 50 diváků.

TŘEŠŤ — HODICE 1:1 (0:1). Kdo nepřišel na místní derby, udělal chybu. Jen 90 diváků vidělo vynikající kopanou. Byli to hosté, kteří Aldorfem získali vedení a do šatny odcházeli více spokojení. Po změně stran se i dále bojovalo o každý metr hřiště. Třešťští získali mírnou převahu, zvýšili pohyb a z rychlé akce 15 minut před koncem vyrovnali Rennerem. Řídil Holas z Okříšek.

PUKLICE — POLNÁ 0:2 (0:2). Polenským patřil úvod, ve kterém také skórovali. Převaha Puklických byla málo platná, neboť nedokázali dopravit míč za záda hostujícího brankáře. Ten své mužstvo podržel. Branky: Anděl, Šustr. Před velmi pěknou návštěvou 100 diváků řídil Mach.

1. Luka n. J.	12	10	0	2	35:16	20
2. Polná	12	9	2	1	32:17	20
3. Bedřichov B	12	7	2	3	36:23	16
4. Modeta B	12	7	2	3	26:16	16
5. Batelov	12	7	1	4	33:17	15
6. Javořice	12	6	2	4	30:24	14
7. Puklice	12	7	0	5	22:22	14
8. Hodice	12	5	2	5	22:22	12
9. V. Jeníkov	12	4	2	6	18:22	10
10. Třešť	12	3	2	7	17:20	8
11. A. Důl	12	3	1	8	20:33	7
12. Střítež	12	2	2	8	25:40	6
13. Cejle	12	3	0	9	16:43	6
14. Sp. Jihlava B	12	2	0	10	16:33	4

Žáci – Střítež – 9:1

Ve Střítži 8. 11. 87 – místnosk.

Bezpečné vítězství našich nejmladších v posledním kole podzimu. Branky vstřelili: Pichal 4, Špundlíček 2, Kolda L. 2 a Kříček 1

Střítež 8. 11. 87

mistrovský

Střítež – Puklice – 2:2 (2:0)

Tajně jsme doufali, že si jedeme pro oba body, ale soupeř nás v první půli poslal velmi dobrou kombinační hrou. Naše áčko v první půli hraje pozůstalou, nesoustředěně a vůbec nikomu se nedaří. Soupeř nás přehrává a po hrubé chybě v obranné činnosti (Pepa Vondrák a Kružík) se ujímá vedení. Po hrozivém oblékání branky domácích náhlý protiútok do naší obsazené obrany těsí Pavel Novotný snížením a z penalty prohrajeme již 0:2!!!

Jako však letos již několikrát, přistoupí protivníkovi neklesáme na mysli. Ve druhém poločase se výborně rozehrál Knížek a Hirtl. Vlastní soupeři na jeho přání, přicházíme průvodu a nijaké Nagy po prohození Knížkem kožnou bombou snižuje na 1:2 a brzy potom Jarda Smejkal po centru Nagyho hlavou vy-pomazá. Plichta je podle mého názoru zpovedlivá.

Sestava: Eliáš - Novotný P., Píšl V., Hirtl, Novotný Z., - Knížek, Smejkal, Trnobák J. - Nagy, Kabelka M., Trnobák L. (Všetečka)

Branky: Nagy 1, Smejkal 1

Rozhodčí: Votava

Podzim: Luka n. J. před Polnou

Bilance okresního přeboru: 3 — 1 — 3, skóre 18:15 ● Největší návštěva v Polné — 100 diváků (Bedřichov B) se čtyřmi góly ● Nejlepší střelec — Jambor ● Vedoucí tandem má čtyřbodový náskok před zálohou Bedřichova

LUKA N. J.—TŘEŠŤ 3:0 (0:0) Kolektiv domácích fotbalistů přesvědčil 80 příznivců o tom, že je zcela právem na čele tabulky. Zpočátku byl boj poměrně vyrovnaný, střelci se nemohli prosadit proti řízné obraně Třeště. Po přestávce se však kombinačně zlepšili, přidali na důrazu a tempu a góly se přece jen dostavily. Hned tři a během devatenácti minut. O první dva se postaral Němec, o třetí Štorek. U vítěze vynikla obrana, u hostí brankář a Petr Pospíchal. Řídil Zeman.

POLNÁ—MODETA B 6:1 (4:1) V tomto utkání překvapili Polenští 100 diváků pěknou a pohlednou kopanou. Soupeři nedali žádnou šanci. Překypovali bojovností, častou střelbou, kterou dokázali využít pro své vysoké vítězství. Je třeba pochválit celý kolektiv domácích za bojový výkon a v koncovce zvlášť Anděla. Branky: Anděl 3, Šustr 2, Havlíček — Dráb. Střetnutí řídil ing. Hrůza ze Starče.

A. DŮL—BEDŘICHOV B 2:5 (0:1) Bedřichovští postupně převzali iniciativu a zásluhou především technického fotbalu se dostávali do gólových šancí, které využívali. Góly: Šabatka, Jakoubek — Jambor 4, Kovačík. Rozhodčí Lopatka — 40 diváků.

SP. JIHLAVA B—JAVOŘICE 3:2 (1:0) Ve slušně hraném utkání měli spartakovci trvalou převahu, zvítězili zaslouženě, i když neproměnili nejméně pět vyložených šancí. Skóre otevřel přehozením brankáře Kočvara, hosté vyrovnali brankou z penalty Skopalem. Domácí ale za 10 minut získali vedení tvrdou střelou Sokola z 25 metrů. V 88. minutě zvýšil Novák a v 93. minutě upravil na konečný stav 3:2 Němec. Řídil Vlach — 40 diváků.

HODICE—CEJLE 1:2 (0:1) V zápase průměrné úrovně prohráli domácí přísně nařízenou penaltou. Jediný jejich gól vstřelil Aldorf. Před 40 diváky řídil oboustranně slušně hrané utkání Mach.

STŘÍTEŽ—PUKLICE 2:2 (2:0) Ve vyrovnaném utkání se domácí dokázali vypořádat s obranou Puklic. Branky: Čaloud, Škaryd — Nagy, Smejkal. Před 40 diváky řídil Votava.

V. JENÍKOV—BATELOV 1:3 (1:1) Podrobnosti nebyly hlášeny.

1.	Luka n. J.	13	11	0	2	38:16	22
2.	Polná	13	10	2	1	38:18	22
3.	Bedřichov B	13	8	2	3	41:25	18
4.	Batelov	13	8	1	4	36:18	17
5.	Modeta B	13	7	2	4	27:22	16
6.	Puklice	13	7	1	5	24:24	15
7.	Javořice	13	6	2	5	32:27	14
8.	Hodice	13	5	2	6	23:24	12
9.	V. Jeníkov	13	4	2	7	19:25	10
10.	Třešť	13	3	2	8	17:23	8
11.	Cejle	13	4	0	9	18:44	8
12.	Střítež	13	2	3	8	27:42	7
13.	A. Důl	13	3	1	9	22:38	7
14.	Sp. Jihlava B	13	3	0	10	19:35	6

KOPANÁ
(Po podzimní části)

Okresní přebor mužů

1.	Luka n. J.	11	0	2	38:16	22
2.	Polná	10	2	1	38:18	22
3.	Bedřichov B	8	2	3	41:25	18
4.	Batelov	8	1	4	36:18	17
5.	Mod. Jihlava B	7	2	4	27:22	16
6.	Puklice	7	1	5	24:24	15
7.	Javořice	6	2	5	32:27	14
8.	Hodice	5	2	6	23:24	12
9.	V. Jeníkov	4	2	7	19:25	10
10.	Třešť	3	2	8	17:23	8
11.	Cejle	4	0	9	18:44	8
12.	Střítež	2	3	8	27:42	7
13.	Ant. Důl	3	1	9	22:38	7
14.	Sp. Jihlava B	3	0	10	19:35	6

IV. třída
Skupina A

1.	Jamné	8	2	1	26:14	18
2.	Žďírec	8	1	2	39:14	17
3.	Puklice B	6	2	3	19:14	14
4.	Dobronín	6	1	4	36:22	13
5.	Kozlov	6	1	4	30:25	13
6.	Luka n. J. B	6	0	5	38:28	12
7.	Bítovčice	4	4	3	24:19	12
8.	Smrčná	4	1	6	26:30	9
9.	Modeta C	3	3	5	27:32	9
10.	Rantířov	3	2	6	20:23	8
11.	Větrný Jeníkov	2	3	6	15:29	7
12.	Hybrálec B	0	0	11	9:59	0

Okresní přebor dorostenců
Skupina A

1.	Luka n. J.	11	0	0	71:12	22
2.	Dobronín	6	2	3	33:14	14
3.	Hybrálec	6	1	4	45:38	13
4.	Žďírec	5	3	3	25:23	13
5.	Velký Beranov	6	1	4	22:32	13
6.	Modeta B	5	1	5	16:24	11
7.	Puklice	4	2	5	37:32	10
8.	Jamné	2	5	4	20:26	9
9.	Polná B	4	1	6	19:41	9
10.	Větrný Jeníkov	3	2	6	24:32	8
11.	Bedřichov B	2	1	8	17:28	5
12.	Rantířov	2	1	8	9:36	5

Okresní přebor žáků
Skupina A

1.	Bedřichov B	13	0	0	121:4	26
2.	Polná	12	0	1	118:3	24
3.	Sp. Jihlava B	10	1	2	80:22	21
4.	Modeta B	9	1	3	70:31	19
5.	Větrný Jeníkov	7	2	4	49:42	16
6.	Puklice	7	2	4	52:48	16
7.	Třešť	5	4	4	34:27	14
8.	Javořice	6	1	6	48:30	13
9.	Luka n. J.	5	0	8	22:47	10
10.	Hodice	3	1	9	22:49	7
11.	Batelov	3	1	9	26:71	7
12.	Cejle	2	1	10	19:56	5
13.	Střítež	2	0	11	6:148	4
14.	Ant. Důl	0	0	13	6:95	0

Puklický hokej 1988

Od padesátých let, kdy měl puklický hokej nejlepší dorostence v okrese, nedosáhl tak vynikajících výsledků jako v letošním roce.
Proto krátké pozastavení!!!

Pohár SČSP Puklicím

Šest hokejových kolektivů tradičně svádělo urputné a letos zvlášť vyrovnané boje v soutěži o Pohár SČSP, která je předehrou okresního přeboru mužů. Mety nejvyšší náleží Puklickým. Putovní pohár bude předán v polovině února při jednání konference svazu ledního hokeje.

Konečná tabulka:

1.	Puklice	5	3	0	2	20:16	6
2.	Růžená	5	3	0	2	19:16	6
3.	Stará Říše	5	2	1	2	16:13	5
4.	Brtnice	5	2	1	2	18:19	5
5.	Nová Říše	5	1	2	2	14:14	4
6.	Stonařov	5	2	0	3	10:19	4

Okresní přebor bude pokračovat šestým kolem 2. ledna (10 hodin): Brtnice — Stará Říše, Stonařov — Nová Říše a Růžená — Puklice. Šestého ledna se od 19 hodin hraje Stará Říše — Puklice, Nová Říše — Růžená, Brtnice — Stonařov. Poslední patnácté kolo je na programu 7. února.

Pukličtí dobře

Okresní přebor mužů v ledním hokeji bude zanedlouho ve svém závěru. Ve středu od 19 hodin jsou na programu utkání 12. kola: Puklice—Stará Říše, Růžená—Nová Říše a Brtnice—Stonařov.

STONAŘOV—STARÁ ŘÍŠE 3:2 (3:0, 0:0, 0:2). Rušné a dost vyrovnané utkání vyvrcholilo poměrně hodně nervózním závěrem, v němž oběma stranám naskočilo mnoho trestných minut. V celku vítěze vyniklo jako již tradičně střelec Karol, autor tří gólů. Za hosty dvakrát skóroval Ganzwohl. Rozhodčí Irsa, Novák. Vyloučení 11:4.

PUKLICE — RŮŽENÁ 4:1 (1:0, 1:1, 2:0). Velmi bojovné a slušné utkání, v němž měli více sil domácí. Jejich oporou byl brankář Měrtl, který zlikvidoval několik nebezpečných střel. Hrálo se v Jihlavě. Góly: R. Birnbaum 2, Klusák, Trunda — Bambula. Rozhodčí Bumbálek a Halounek.

Puklice před Růženou

Boje v rámci okresního přeboru mužů vrcholí. V čele tabulky jsou Pukličtí, vítězové Poháru SČSP. Jim tradičně konkuruje Růžená, podstatné zlepšení doznala Brtnice, která v nadstavbové části kráčí od vítězství k vítězství.

STARÁ ŘÍŠE — RŮŽENÁ 3:3 (1:0, 0:2, 2:1). Na zimním stadiónu v Třešti se zrodila po dramatických bojích zasloužená remíza. Řídili Kříž a M. Burian. Góly: M. Nedvěd, Kret, Bartoň — Hvbášek, Koráb, Aldorf.

RŮŽENÁ — STONAŘOV 6:2 (1:1, 4:1, 1:0). O výsledku duelu se rozhodlo v prostřední části, kdy se domácím podařilo najít přesnější mušku. Góly: J. Bambula 2, Pitner, M. Bambula, Aldorf, Svěrák — Křehlík, Karol. Řídili Bumbálek a Zbořil.

NOVÁ ŘÍŠE — BRTNICE 9:9 (4:0, 3:4, 2:5). Telčský stadión zažil bojovné a napínavé utkání od první do poslední minuty. Řídili Kříž a Burian. Střelci: Kadlec 3, A. Kříž a M. Kříž 2, Neužil, Veselý — Zima, J. Zelený a Smolík 2, Filal, Pojer, B. Zelený.

1.	Puklice	13	9	1	3	64:41	19
2.	Růžená	15	8	2	5	72:51	18
3.	Brtnice	12	7	2	3	61:37	16
4.	Stará Říše	13	4	3	6	48:51	11
5.	Nová Říše	13	3	4	6	53:83	10
6.	Stonařov	14	3	1	11	31:76	6

LEDNÍ HOKEJ: Okresní přebor mužů: Puklice — Brtnice 2:3 (2:0, 0:1, 0:2). V místním derby se bojovalo o každou piď ledu, zpočátku měli převahu domácí. Soupeř však disponoval větším počtem hráčů a strhl vítězství na svou stranu. Branky: Neubauer 2 — Nobicht, Štěpán, Berka. Řídili Vokurka a Pekárek. Stonařov — Puklice 1:6 (0:3, 1:1, 0:2). Hosté, bojující o vedoucí postavení v tabulce, podali nadšený výkon. Góly: Tůma — Klusák 2, Neubauer, Hos. Kabelka, R. Birnbaum. Řídili Burian a Kadela.

Výbor svazu ledního hokeje OV ČSTV vydal v poslední zprávě konečnou tabulku okresního přeboru mužů. Vítězem se stala Brtnice a postupuje do krajské soutěže.

1.	Brtnice	15	10	2	3	76:45	22
2.	Puklice	15	10	1	4	71:45	21
3.	Růžená	15	8	2	5	72:52	18
4.	Nová Říše	15	4	4	7	61:80	12
5.	Stará Říše	15	3	3	9	43:57	9
6.	Stonařov	15	4	0	11	28:72	8

Žáci - Spartak Jihlava B - 0:6 v Jihlavě 27.3.88 - mistrovský

Po obětavém výkonu, na těžkém terénu proti výbornému soupeři naši žáci nestačili.

Jihlava 27.3.88 mistrovský

Spartak B - Puklice - 1:0 (1:1)

Po velmi tvrdém boji, skvělému výkonu všech našich hráčů, jsme prohráli nejtěsnějším rozdílem. Za trvalého deště na tak těžkém terénu a proti tak dobře trénovanému oddílu jsme si zasloužili plichtu. Ale my jsme studní a proto tu jednobrankovou prohru považujeme za úspěch. Naše hra po dlouhé zimní přestávce, byla opravdu překvapením pro soupeře, diváky i pro nás samotné.

Sestava: Mareš - Horolný P., (Trudnák Zd.), Tříl O., Smejkal J. Horolný L. - Zeman, Všetička, Trudnák J. - Nagy, Mirtl, Trudnák L.

Kabelka Mirek nemůl prohlídku

Rozhodčí: Mach

Spartak Jihlava B—Sokol Puklice 1:0 (0:0)

Domácí muži zřejmě přistupovali k prvnímu utkání OP s vědomím svých úspěchů v zimní přípravě, ale již první minuty utkání s celkem, který zatím nesehrál ani jediný přípravný zápas, je poučily, že utkání vůbec nebude procházkou růžovým sadem. Hosté nahrazovali své technické nedostatky nesmírnou bojovností a mařili snahy domácích již v zárodku, přičemž nevynechali ani jediné možnosti k nebezpečnému zaútočení. Ale domácí pokračovali dál ve svém chladném výkonu, a i když měli vcelku nepatrnou převahu, branku nedali. Po přestávce sice trochu přidali a měli k brance blíže, ale hosté zase štěstí, takže až v 57. minutě se konečně podařilo obránci Vítů střelou po zemi z hranice tr. území poprvé a také naposledy překonat brankáře hostí. Utkání ukázalo, že domácí — budou-li chtít odčinit velice slabý podzim — budou muset podstatně svou výkonnost zvýšit. Řídil Mach z Jihlavy.

Deštivý a blátivý úvod

Bilance 13. kola okresního přeboru mužů v kopané: 1 — 0 — 3, skóre 4:6 ● Tři zápasy nehrány ● Střelci se vůbec nevyznamenali.

POLNÁ — BEDŘICHOV B 1:2 (0:1). Polenští byli lepší mužstvem po celý zápas, ale střelecká nemohoucnost je připravila o oba body. Hosté dokázali využít dvou rychlých útoků ke svému vítězství. Branky: Milfeit — Kuchyňa 2. Rozhodoval Maule z Okříšek před 70 diváky.

A. DŮL — BATELOV 1:2 (0:1). Ve slušně hraném utkání rozhodli o svém vítězství zásluhou chybující obrany. Za domácí skóroval Svoboda. Rozhodčí Mach — 20 diváků.

SP. JIHLAVA B — PUKLICE 1:0 (0:0). Na dobře připraveném hřišti podali spartakovci chladný výkon, zatímco hosté obětavě bojovali. Jediná branka obránce Vítů v 57. minutě je spravedlivým vyjádřením nepatrné převahy domácích. Před 40 diváky řídil Mach.

STŘÍTEŽ — MODETA B 1:2 (0:0). V utkání dobré úrovně byli hosté úspěšnější v zakončování akcí. Góly: Bártl — Štábl 2. Řídil Zeman — 20 diváků.

HODICE — JAVOŘICE — nehráno pro nezpůsobilý terén.

TŘEŠŤ — CEJLE, V. JENÍKOV — LUKA N. J. — odloženo.

1. Luka n. J.	13	11	0	2	38:16	22
2. Polná	14	10	2	2	39:20	22
3. Bedřichov B	14	9	2	3	43:26	20
4. Batelov	14	9	1	4	38:19	19
5. Modeta B	14	8	2	4	29:23	18
6. Puklice	14	7	1	6	24:25	15
7. Javořice	13	6	2	5	32:27	14
8. Hodice	13	5	2	6	23:24	12
9. V. Jeníkov	13	4	2	7	19:25	10
10. Třešť	13	3	2	8	17:23	8
11. Sp. Jihlava B	14	4	0	10	20:35	8
12. Cejle	13	4	0	9	18:44	8
13. Střítež	14	2	3	9	28:44	7
14. A. Důl	14	3	1	10	23:40	7

Žáci - Hodice - 1:0 v Puklicích 3.4.88 - mistrovský

Přes neustálou přůvahu po celý zápas, byli naši žáci nakonec půdi, že oba body přistaly doma. Hukem mistrství zapůsobil jediný branka Mirek Štrdla. Velmi dobře zachytal náhradní brankář Křišťál, který zastoupil za nemocného Antoše.

Puklice 3.4.88 mistrovský

Puklice - Hodice - 3:1 (2:0)

Za krásného velikonočního počasí, na pěkném hřišti, předvedli naši stejně statečný a bojovný výkon jako před týdnem v Jihlavě a zaslouženě zvítězili. Soupeř byl technicky na výši, ale naše obrana byla nepřůstřelná. Výborný Mareš v brance, neprůchodní bratři Novotní na stranách obrany a super důrazný Jarda Smejkol doplněni Oldou Tišlem byli základem našeho úspěchu. Ale i všichni ostatní bojovali a předvedli divákům pěknou podívanou. (Mareš zlikvidováním úniku nejlepšího hráče hostí, Roman vykopnutím jistého gólu na brankové čáře.) V útoku byl tentokrát nejplatnější kapitán Měrtl, který na 1 gól nahrál a 2 vstřelil sám. Prostě úvod jarní sezony na domácím hřišti se nám vydařil!!!

Sestava: Mareš - Novotný P. (Všetečka), Tišl V., Smejkol, Novotný R. - Kružík, Zeman, Voudrák J. - Měrtl, Kabelka M., Voudrák L.

Branky: Kabelka M. 1, Měrtl 2

Rozhodčí: Fejt

Bilance okresního přeboru: 3 — 2 — 2, skóre 14:9 ● Největší návštěva v Lukách nad Jihlavou (90), v Puklicích o deset méně ● Po drtivé porážce spadla Střítež na poslední místo

1. Luka n. J.	14	12	0	2	40:17	24
2. Polná	15	11	2	2	42:20	24
3. Bedřichov B	15	10	2	3	49:26	22
4. Batelov	15	9	1	5	38:22	19
5. Modeta B	15	8	3	4	30:24	19
6. Puklice	15	8	1	6	27:26	17
7. Javořice	14	6	2	6	33:29	14
8. Hodice	14	5	2	7	24:27	12
9. V. Jeníkov	14	4	3	7	20:26	11
10. Cejle	14	5	0	9	20:45	10
11. Třešť	14	3	3	8	18:24	9
12. Sp. Jihlava B	15	4	1	10	21:36	9
13. A. Důl	15	3	1	11	22:42	7
14. Střítež	15	2	3	10	28:50	7

LUKA N. J.—A. DŮL 2:1 (1:1). V Průměrném střetnutí se domácí přizpůsobili hře soupeře a hráli rozháraně. Hosté se ujali vedení ve 20. minutě Wendlem. Za 10 minut Čáp vyrovnal. V závěru střetnutí se Loučtí zlepšili, vstřelili vítězný gól Němcem. Před 90 diváky řídil Lopatka.

PUKLICE—HODICE 3:1 (2:0). Hodičtí byli více než zdatným soupeřem, jen v úvodu se nechali překvapit. Branky: Měrtl 2, Kabelka — Aldorf. 80 spokojených diváků, rozhodčí Fejt.

BATELOV—POLNÁ 0:3 (0:1). Batelovští zklamali 60 diváků chladnou hrou. Soupeř se ukázal rozehranější, a to rozhodlo. Byl také lepší ve startu na míč a v koncovce, takže výsledek je spravedlivým vyjádřením sil. Střelci: Vetchý, Čaloud, Anděl. Řídil Kříž.

V. JENÍKOV—TŘEŠŤ 1:1 (1:1). Branky: Fichtner — Hos. Před 30 diváky řídil Mach.

MODETA B—SP. JIHLAVA B 1:1 (0:1). Ve vyrovnaném utkání byli hosté zpočátku lepší. Po změně stran měla více ze hry Modeta. Dělba bodů je spravedlivá. Góly: Zachariáš z penalty — Kubeš. Rozhodčí Vídeňský z Předína — 30 diváků.

BEDŘICHOV B—STŘÍTEŽ 6:0 (3 ku 0). Utkání bylo jednostrannou záležitostí. Hosté si nevytvořili žádnou šanci. Branky: Vlček 3, Jambor, Kuchyňa, Dolejší. Rozhodčí Rutsch — 50 diváků.

JAVOŘICE—CEJLE 1:2 (0:1). Branky za hosty: Zlatuška, Loskot. Řídil Jetleb — 30 diváků.

Dorost - Dobronín - 2:2 V Dobroníně 10.4.88 - mistrovský

V prvním zápase po zimě nevydrželi naši dorostenci v plném tempu druhý poločas, ale bod si přece dovezli. Branky dal obě Hlávka.

Béčko - Dobronín - 2:1 V Dobroníně 10.4.88 - mistrovský

V prvých 20ti minutách se naše béčko proti rozehraným domácím jen bránilo. Po obdrženém gólu však Libor Hekrle začal výborně dirigovat omlazené béčko. Jeho přičiněním všichni zvedli hlavy, bojovali a když je ještě podržel výborným výkonem Jirka Eliáš v brance, byla s toho ve druhé půli krásná podivaná a nakonec zasloužené vítězství. Branky dali Hekrle L. 1 a Brnický 1 (pověstný trestný kop)! Všichni mladí po nesmělém začátku se uvedli

Žáci - Cejle - 1:0 V Cejle 10.4.88 - mistrovský

Po statečném a bojovném utkání, proti fyzicky zdatnějšímu domácím zasloužená výhra. Branku vstřelil neúnavný bojovník Kolda mladší.

Cejle 10.4.88 mistrovský

Cejle - Puklice - 2:0 (0:0)

Výbornou nedělní bilanci dorostu, béčka i žáků mělo tedy ještě dokončit áčko. Všichni početní naši diváci i samotní hráči s tím počítali. Skutečnost však byla žalostná. Jedině Mareš v brance, Jarda Smejkal a Roman v obraně a Kružík v záloze odvedli svůj vysoký standart. Ostatní hráli podprůměr a útok dokonce přímo žalostně. Tentokrát zklamal i Láda Nagy. Přesto se zápas zdál docela vyrovnaný a měli jsme dokonce jasné golové šance. 2 x Kabelka Mirek a jednou Pepa Vondrák zahodili co by snad ani ti malí žáčci nezahodili. A když po půlhodině hry byl vyloučen (zbytečně) Luboš Vondrák, útok odešel se hřiště úplně a bylo jen otázkou času, kdy přetížená obrana udělá chybu. Ta ve dvacátépáté minutě druhé půle přiš-

ka a soupeři narostla křídla. Od dalších gólů nás rozhodně fantastickými přihrávkami Jirka Suchý. A jistě měl možnost vypomoci střelce k minulé neděli Mirek. Ale i on pavůkoval a nakonec trubka Ondy Tříska dopomohla soupeři počtvrté vítězství.

Sestava: Suchý - Novotný P., Smejkal, Tříska O., Novotný P. - Kunčík, Mirek, Vondrák J. (Zeman), - Nagy, Kabelka M. (Tříska) Vondrák L.

Rozhodčí: Kříž

Krach Puklic v Cejli

Bilance okresního přeboru v kopané: 2 — 2 — 3, skóre 10:11 ● Největší návštěva v Polné — 120 diváků ● Loučtí si upevnili postavení

POLNÁ — LUKA N. J. 1:3 (0:1). Zdálo se, že domácí nemají zájem o lepší výsledek. Loučtí bojovali od začátku disciplinovaně, čestný gól přišel těsně před koncem. Střelci: Anděl — Němec 2, Vrzáček. 120 zklamaných diváků, sudí Voneš.

HODICE — MOD. JIHLAVA B 2:1 (0:0). 30 diváků, rozhodčí Štolba, góly: Hochmann 2 — Kruntorád. Oporami obou celků byli brankáři, takže šance zůstaly nepromněny.

TŘEŠŤ — JAVOŘICE 2:2 (2:1). Pomalý pohyb i kombinace byly základním zklamáním, takže hosté měli možnost sehrát vyrovnanou partii. Góly: Renner 2 — Blecha, Kožich. Před 60 diváky řídil Zeman.

STŘÍTEŽ — BATELOV 1:2 (1:1). Další duel, v němž domácí prohráli zcela zbytečně a v samotném závěru. Před 20 diváky řídil Lövl, střelci: Bártl — Dolejší, Kohout.

CEJLE — PUKLICE 2:0 (0:0). Pochvalu zaslouží domácí Kasík a Kubata, kteří důsledně obsazovali nebezpečného střelce Kabelku. Hostující Vondrák viděl červenou kartu. Góly: Velc, Jílek. Řídil Kříž (60).

ANT. DŮL — VĚTRNÝ JENÍKOV 1:2 (1:1). Územní převaha A. Dolu po celých 90 minut znamenala jen pramálo. Soupeř totiž rozhodl po hrubých chybách. Sudí Rutsch (30). Střelci: Jungwirth — Bačkovský, Drahozal.

SP. JIHLAVA B — BEDŘICHOV B 1:1 (0:0). Slušně vedené derby s mnoha šancemi. Skóre otevřel v 56. minutě Kuchyňa, o vyrovnání se postaral Jileček z penalty (za ruku). Rozhodčí Lopatka (20).

1. Luka n. J.	15	13	0	2	43:18	26
2. Polná	16	11	2	3	43:23	24
3. Bedřichov B	16	10	3	3	50:27	23
4. Batelov	16	10	1	5	40:23	21
5. Modeta B	16	8	3	5	31:26	19
6. Puklice	16	8	1	7	27:28	17
7. Javořice	15	6	3	6	35:31	15
8. Hodice	15	6	2	7	26:28	14
9. V. Jeníkov	15	5	3	7	22:27	13
10. Cejle	15	6	0	9	22:45	12
11. Třešť	15	3	4	8	20:26	10
12. Sp. Jihlava B	16	4	2	10	22:37	10
13. A. Důl	16	3	1	12	23:44	7
14. Střítež	16	2	3	11	29:52	7

Dorost - Polná B - 3:0 kont. v Puklicích 16.4.88 - mistrovský

Polenští k pápasu nedojeli!!! ???

Béčko - Bítovčice - 1:0 v Puklicích 16.4.88 - mistrovský

Po velmi dobrém výkonu béčka v Dobroníně se očekávalo jasné vítězství. Bohužel kanonýrek se béčku nikdy nechtělo a okamžitě v útoku bylo bezvadné. Jediný branku dal nestárnoucí Hekrle Libor z trestného kopu.

LUKA N. J. B — MODETA C 1:0 (0:0). Rozhodl Mareš. Sudí Jaroš, 50 diváků. **PUKLICE B — BÍTOVČICE 1:0 (1:0).** Vše zajistil Hekrle. Řídil Friedl (40). **RANTÍŘOV — DOBRONÍN 1:2 (0:2).** Exner — Bratršovský 2. Rozhodčí Holub (30).

1. Jamné	13	9	2	2	30:18	20
2. Ždírec	13	9	1	3	45:17	19
3. Puklice B	13	8	2	3	22:15	18
4. Kozlov	13	8	1	4	44:27	17
5. Luka B	13	6	0	5	49:29	16
6. Dobronín	13	7	1	5	39:25	15
7. Bítovčice	13	4	4	5	25:25	12
8. Modeta C	13	4	3	6	30:35	11
9. Smrčná	13	5	1	7	32:40	11
10. V. Jeníkov B	13	3	3	7	22:34	9
11. Rantířov	13	3	2	8	23:30	8
12. Hybrálec B	13	0	0	13	9:75	0

SMRČNÁ — HYBRÁLEC B 5:0 (2:0). Rozhodčí Irsa (20). Střelci: Smutný 2, Vodička, Hauswatter, vlastní. **KOZLOV — VĚTRNÝ JENÍKOV B 3:2 (2:0).** Góly: Špejtek, Holub, Záruba — Mlčoch 2. Sudí Šťáva. Kolektivní výkon domácích u příležitosti zahájení provozu nových kabin. **ŽDÍREC — JAMNÉ 1:2 (1:0).** Ždířečtí se touto porážkou připravili o první místo v tabulce. Branky: Vomela — Fous, Vomela. Řídil Babínek (40).

Žáci - Javořice - 3:1 v Puklicích 17.4.88 - mistrovský

Zaslouženě náležství po bojovném výkonu našich nejmladších.
Branky dali: Pichal 2 a Škrdle 1

Puklice 17.4.88 mistrovský

Puklice - Javořice - 1:1 (0:1)

Výborná příležitost pro prohlubování gólu, který nakonec po poločasovém povahování rozhodčí Med uznal a tak nám pochmurnil bod. Snaha se našim chlapcům nedá upřít, ale to co produkují poslední zápasy náš útok je prostě žalostné!?!? Za celý zápas ani jedna přímá střela na soupeřovu bránu - to snad ani není možné. Jediný gól dal šťastnou poukou po střele z brankáře Kobelka Mirek, po vídělném centru Mirka.

Sestava: Chaus - Novotný P. (Zeman), Smejkal, Tříšť., Novotný R. - Kmuník, Mirtl, Pavlásek J. - Nagy, Kabelka M. - Tříška (Neubauer M.)

Branka: Kobelka M. 1

Rozhodčí: Med

Bilance okresního přeboru mužů: 3 — 2 — 2, skóre 16:10 • Největší návštěva v Lukách (90) a v Puklicích (80) • Bez velkého pohybu v tabulce — Třešť si vyměnila pozici s Cejlí

BATELOV — SP. JIHLAVA B 0:0. Na ofsajd-systém Jihlavanů nenašli Batelovští protizbraň. Řídil Sedlák (50).

LUKA N. J. — STŘÍTEŽ 7:2 (2:0). Loučtí přehráli soupeře, dařila se jim kombinace i střelba. Góly: Štorek, Vrzáček, Němec po 2, Novák — Škaryd, Bártl. Rozhodčí Mach (90).

PUKLICE — JAVOŘICE 1:1 (0:1). V prvním poločase měli více ze hry hosté, po změně stran Pukličtí. Střelci: Kabelka — Kadlec. Rozhodoval Med (80).

A. DŮL — TŘEŠŤ 2:3 (2:1). Domácí měli po celý zápas převahu. Soupeř od 20. minuty hrál bojovně a brankou z penalty si v závěru zajistil oba body. Góly: O. Diviš 2 — Roman 2, Jelínek. Řídil Mezera (20).

V. JENÍKOV — POLNÁ 1:4 (0:1). Utkání probíhalo v režii favorizované Polné, která po technické hře zaslouženě zvítězila. Góly: Dvořák — Kourek, Šustr, Čaloud, Sobotka. 40 diváků.

V. JENÍKOV — LUKA N. J. 1:1 (1 ku 0). V dohrávaném utkání podali Jeníkovští nadšený výkon a dělba bodů je spravedlivá. Góly: Drahozal — Brabec. Rozhodčí Lopatka (20).

MODETA B — CEJLE 6:0 (3:0). Jihlavští předvedli velmi dobrou kolektivní hru a zaslouženě zvítězili. Branky: Pavel Humlíček 2, Zachariáš, Vejvoda, Červenec, Petr Humlíček z penalty. Řídil Petřivý (30).

BEDŘICHOV B — HODICE 1:0 (1 ku 0). Ve vyrovnaném střetnutí byli střelecky úspěšnější domácí. Jediný gól vstřelil Hospodka. Sudí Petřivý (50).

1.	Luka n. J.	17	14	1	2	51:21	29
2.	Polná	17	12	2	3	47:24	26
3.	Bedřichov B	17	11	3	3	51:27	25
4.	Batelov	17	10	2	5	40:23	22
5.	Modeta B	17	9	3	5	37:26	21
6.	Puklice	17	8	2	7	28:29	18
7.	Javořice	16	6	4	6	35:32	16
8.	Hodice	16	6	2	8	26:29	14
9.	V. Jeníkov	17	5	4	8	23:32	14
10.	Třešť	16	4	4	8	23:28	12
11.	Cejle	16	6	0	10	22:51	12
12.	Sp. Jihlava B	17	4	3	10	22:37	11
13.	Ant. Důl	17	3	1	13	25:47	7
14.	Střítež	17	2	3	12	31:59	7

Žáci - Třešť - 0:5 v Třešti 24.4.1988 - mistrovský

Naši žáci prostě, že nehráli špatně, proti tělesně daleko vyspělejším domácím neuspěli

Dorost - Jamné - 5:1 V Rybním 24.4.88 - mistrovský

Po velmi kolektivním a nadšeném výkonu naši dorostenci svého soupeře přidělili ve všech řadách a brankami Hlávka 3, Hirtl 2 bezpečně přičinili.

Béčko - Jamné - 0:2 V Rybním 24.4.88 - mistrovský

V hoji se klubem šlo prakticky o možnost získat náskupiště pro první místo a postup do III. třídy naše béčko pohanobilo. Nedalo ani branku a 2mi slepenými prohrálo.

MODETA C — ŽDÍREC 2:1 (1:1). Branky: Šoukal, Bauer — Jaroš. Řídil Fejt (30).

1.	Jamné	14	10	2	2	32:18	22
2.	Ždírec	14	9	1	4	46:19	19
3.	Kozlov	14	9	1	4	47:27	19
4.	Luka B	14	9	0	5	55:30	18
5.	Puklice B	14	8	2	4	22:17	18
6.	Dobronín	14	7	1	6	39:28	15
7.	Bítovčice	14	4	5	5	25:25	13
8.	Modeta C	14	5	3	6	32:36	13
9.	Smrčná	13	5	1	7	32:40	11
10.	Rantířov	14	3	3	8	23:30	9
11.	V. Jeníkov B	13	3	3	7	22:34	9
12.	Hybrálec B	14	0	0	14	10:81	0

DOBRONÍN — KOZLOV 0:3 (0:2) Branky: Špejtek 2, Kliment. Rozhodčí Jaroš (40).

HYBRÁLEC B — LUKA N. J. B 1:6 (1:3) Góly: Mátl — Kuřítko 3, Čermínek 2, Laube. Řídil Mareš (20).

V. JENÍKOV B — SMRČNÁ nehráno. Hosté přijeli jen s pěti hráči.

BÍTOVČICE — RANTÍŘOV 0:0. Rozhodoval Rutsch (30).

JAMNÉ — PUKLICE B 2:0 (1:0). Střelci: Vomela, Lokvenc. Rozhodčí Holub (40).

Třešť 24.4.88 mistrovský

Třešť - Puklice - 1:1 (1:0)

Ve velmi pěkném zápase, jsme sice se hřištěm soupeře dovedli hrát, ale měli jsme na oba. I když jsme prakticky hráli bez střídajícího útočníka, (Hirtl měl minimálně 3 šance o gól) dirigent 3x hlavičkoval ve vyložené pozici. Jedenkrát kopal vedle prázdné branky, 2x jen se štěstím vyrážel brankář domácích na roh a totiž udělal při všechnom ideálním pohybu. Ve 25 minutě se pranýř Romou a dostali jsme vhodnou, kterou, kamný gól. Ve druhé půli však nepřišel očekávaný tlak domácích, ale naopak. Hráči se sebevědomě pohybovala zálohu a nepřipustila s pole s obranou domácí k žádné vážné akci. A pak přišla ta krásná chvíle vyrovnání. Na vhazovaný aut Pepi Vondráka si naběhl až skoro k rohovému praporku Karel Vitečka a co potom přišlo - to byla fotbalová pohoda ---------- ??? ---------- !!!

Všetičkova klička, špička, patička, ač je volno. ulička - perfektní centr před brankou na Merkla, ten na pavoláni přistihuje nabíhajícímu Jardovi Smejkolovi a ---- nekompromisní, přísemní pumelenica a je to 1:1 !!! A potom již domácí neměli nárok. Jedinou nebezpečnou umístěnou střelu z hostského kopu Jirka bezpečně zlikvidoval a to bylo vše.

Sestava: Jarni - Novotný P., Smejkal, Všet. O., Novotný R. (Zeman) - Kružík, Všetička, Vondrák J. - Merkl, Kobelka M., Nagy

Branky: Smejkal 1

Rozhodčí: Beseda (odpustil domácím penaltu)

Bilance okresního přeboru: 2 — 2 — 3, skóre 10:11 • Kanonýři neměli svůj den • Největší návštěva v Polné — 200 diváků • Střítež se zbavila posledního místa, nastoupil Ant. Důl

POLNÁ — ANT. DŮL 1:0 (1:0) Převaha, ale je sporně vyjádřena. Řídil Mach, sledovalo 200 diváků.

HODICE — BATELOV 2:2 (1:1) Řídil Zeman (40). Dělba bodů se za slušně vedeného boje ukázala být nejspravedlivější. Góly: Aldorf, Prokop — Kohout 2.

CEJLE — BEDŘICHOV B 1:3 (1:0) Domácí celek hrál 70 minut jen v deseti (vyloučen Novák), soupeř rozhodl až v samotném závěru. Góly: Loskot — Brabec, Jambor, Diviš. Sudí Sedlák (50).

STŘÍTEŽ — V. JENÍKOV 2:0 (1:0) První jarní vítězství a navíc zasloužené. Góly: Pöprle, Škaryd. Rozhodčí Kříž (30).

SP. JIHLAVA B — LUKA N. J. 2:3 (0:1) Dost vyrovnaná partie s vedoucím celkem soutěže. Góly: Kubeš, Výborný — Štorek, Čáp, Brabec. Řídil Rygl z Jaroměřice (25).

TŘEŠŤ — PUKLICE 1:1 (1:0) Více radosti měli pochopitelně hosté, kteří se čtvrthodinu před koncem dočkali z kopačky Svobody vyrovnávacího gólu. Za domácí skóroval Kadlec. Řídil Beseda (80).

JAVOŘICE — MOD. JIHLAVA B 1:2 (1:1). Územní převaha Javořice nebyla nic platná, neboť střelcům chyběla při zakončování akcí přesnost. Řídil Charvát (50). Góly: Kadlec — Humlíček, Štábl.

1. Luka n. J.	18	15	1	2	54:23	31
2. Polná	18	13	2	3	48:24	28
3. Bedřichov B	18	12	3	3	54:28	27
4. Batelov	18	10	3	5	42:25	23
5. Modeta B	18	10	3	5	39:27	23
6. Puklice	18	8	3	7	29:30	19
7. Javořice	17	6	4	7	37:34	16
8. Hodice	17	6	3	8	28:31	15
8. V. Jeníkov	18	5	4	9	24:34	14
10. Třešť	17	4	5	8	24:29	13
11. Cejle	17	6	0	11	23:54	12
12. Sp. Jihlava B	18	4	3	11	24:40	11
13. Střítež	18	3	3	12	33:59	9
14. Ant. Důl	18	3	1	14	27:48	7

Žáci - Modeta Jihl. B - 2:4 v Jihlavě 30.4.88 - mistrovský

Přes výborný výkon družstva v první půli, nakonec naši žáci upřílišeným domácím podlehli. Branky dali Pachal 1 a Škrdle 1

Dorost - Žďírec - 4:1 v Puklicích 30.4.88 - mistrovský

Po výborném výkonu v prvním poločase, který vyhráli naši dorostenci 3:0 ve druhé půli polevili, ale přesto bezpečně vyhráli brankami: Tauko 2, Všetol 1 a Kabelka 1 (pokuta)

Béčko - Ždírec - 3:0

V Puklicích 30.4.88 - mistrovský

Hosté přijeli [redacted] a dobře hrající domácí jim nedali šanci. Oplatili jim porážku z prvního kola a tak se stále drží v kontaktu se špicí tabulky. Branky dali: Toudrák Fr. 1 Toudrák Zd. 1 a Tůma 1

HYBRÁLEC B — MODETA C 0:5 (0:4). Podrobnosti nehlášeny.

PUKLICE B — ŽDÍREC 3:0 (2:0). Domácí i bez pěti standardních hráčů bojovali snaživě, a to platilo. Střelci: Fr. Vondrák, Tůma, Zd. Vondrák. Rozhodčí Vrzáček (40).

RANTÍŘOV — JAMNÉ 1:1 (1:1). Průměrný duel, rozhodčí Schmiedt (40). Branky: Menšík — vlastní.

1. Jamné	15	10	3	2	33:19	23
2. Kozlov	15	10	1	4	50:28	21
3. Puklice B	15	9	2	4	25:17	20
4. Ždírec	15	9	1	5	46:22	19
5. Luka B	15	9	0	6	57:33	18
6. Dobronín	15	7	1	6	39:28	15
7. Modeta C	15	6	3	6	37:36	15
8. Bítovčice	15	4	5	6	26:28	13
9. Smrčná	13	5	1	7	32:40	11
10. V. Jeníkov B	14	4	3	7	25:36	11
11. Rantířov	15	3	4	8	24:31	10
12. Hybrálec B	15	0	0	15	10:86	0

Bilance IV. třídy, 15. kola: 2 — 1 — 2, skóre 9:10 ● Smrčná — Dobronín nehlášeno ● Návštěvy slabé ● Střelci bez mušky

LUKA N. J. — V. JENÍKOV B 2:3 (1:1). Vítězný gól padl v poslední minutě. Střelci: Navrátil, Mareš — Krpálek, Davdyš, Mečnek. 40 diváků, sudí Irsa.

KOZLOV — BÍTOVČICE 3:1 3:1). Zápas řídil Ramach, 30 diváků. Střelci: Špejtek 2, Matějíček — Hintenaus.

Jihlava 30.4.88

mistrovské

Modeta B - Puklice - 0:0

Naše áčko pokračovalo ve výborném, bojovném projetí tří všech řad a kaslování si přineslo hrd se hřiště soupeře V první půli měli domácí převahu i šance. (nepromněnili penaltu [byl] a zahodili perfektní možnou domu jardy Smejkola). Ve druhé půli se hra částečně vyrovnala a přišly i naše šance. Dokonce jsme dostali krásné branky nagym, ale pro předchozí ofsajdu mimo hru nebyl uznán. Ještě v poslední minutě mohl Láda Nagy rozhodnout, ale remíza byla spravedlivá.

Sestava: Maris - Novotný P., Smejkal, Zeman, Novotný L. - Hruška, Víteška, Toudrák J. - Mirtl, Kobelka M., Nagy.

Rozhodčí: Rutsch

Bilance okresního přeboru, 19. kola: 3 — 2 — 2, skóre 10:9 ● Kanonýři se nevyznamenali ● Červená karta pro M. Kodýše (Hodice) ● Největší návštěvy v Polné (120) a v Batelově o deset méně diváků

POLNÁ — TŘEŠŤ 2:1 (1:1). Polenští získali oba body po nepřesvědčivém výkonu a mírné převaze. Branky: Šustr, Čaloud — Pátry. Rozhodčí Mach (120).

V. JENÍKOV — SP. JIHLAVA B 1:2 (1:1). Ve vyrovnaném střetnutí byli střelecky úspěšnější hosté. Góly: Salák — Bártl, Fišer. Delegovaný rozhodčí se nedostavil (20).

LUKA N. J. — HODICE 4:2 (2:1). V oboustranně tvrdě hraném zápase zvítězili zaslouženě domácí. Střelci: Čáp, Brabec, Štorek, Němec — Hons 2. Rozhodčí Klíma ukázal žlutou kartu Štorkovi a Novákovi (Luka n. J.) a červenou M. Kodysovi (Hodice). Řídil Klíma (95).

BEDŘICHOV B — JAVOŘICE 1:0 (1:0). Javořičtí se představili jako technický celek, ale obrana domácích byla vždy na místě. Střelcem jediného gólu Diviš, který nevyužil řadu vyložených šancí. Řídil Kříž (30).

1. Luka n. J.	19	16	1	2	58:25	33
2. Polná	19	14	2	3	50:25	30
3. Bedřichov B	19	13	3	3	55:28	29
4. Batelov	19	10	4	5	43:26	24
5. Modeta B	19	10	4	5	39:27	24
6. Puklice	19	8	4	7	29:30	20
7. Javořice	18	6	4	8	37:35	16
8. Hodice	18	6	3	9	30:35	15
9. V. Jeníkov	19	5	4	10	25:36	14
10. Třešť	18	4	5	9	25:31	14
11. Sp. Jihlava B	19	5	3	11	26:41	13
12. Cejle	18	6	1	11	24:55	13
13. Střítež	19	4	3	12	36:60	11
14. Ant. Důl	19	3	1	15	28:51	7

A. DŮL — STŘÍTEŽ 1:3 (1:3). Branky: Šabatka — Bártů, Bela, Čaloud. Rozhodčí Votava (40).

MODETA B — PUKLICE 0:0. Jihlavští měli po celý zápas drtivou převahu, ale výbornou obranu a brankáře Puklic nedokázali překonat. Neproměnili ani penaltu. Řídil Rutsch (30).

BATELOV — CEJLE 1:1 (0:1). 110 diváků čekalo marně vítězství svých hráčů v domácím prostředí. Bod získali až v závěru. Góly: J. Koudelka — Jílek. Rozhodoval Friedl.

Dorost – Modeta B – 1:1 V Jihlavě 7.5.88 – mistrovský

Bez Hlávky a Válala nepodali dorostenci svůj standartní výkon, ale na bod to stačilo. Branku dal Tanko

Béčko – Modeta C – 1:0 V Jihlavě 8.5.88 – mistrovský

Podobně jako dorostenci i béčko sice hrou nenadchlo, ale gólem Franty Voudráka zvítězilo a proto jsou to kluci dobří. Naděje na postup (i když malá) stále žije.

1.	Kozlov	16	11	1	4	51:28	23
2.	Jamné	16	10	3	3	33:20	23
3.	Puklice B	16	10	2	4	26:17	22
4.	Luka B	16	10	0	6	61:34	20
5.	Ždírec	16	9	2	5	48:24	20
6.	Dobronín	15	7	1	7	40:32	15
7.	Bítovčice	16	5	5	6	31:28	15
8.	V. Jeníkov B	16	6	3	7	39:37	15
9.	Modeta C	16	6	5	7	37:37	15
10.	Rantířov	16	3	5	8	26:33	11
11.	Smrčná	14	5	1	8	32:45	11
12.	Hybrálec B	16	0	0	16	11:95	0

Žáci – Bedřichov B – 3:0 kont. V Puklicích 8.5.88 – mistrovský

Přesto, že naši žáci prohráli 0:4 – pro postavení černochů (které rozhodčí Charvát znal) vítězí kontumačně 3:0 !!!

Puklice 8.5.88 mistrovský

Puklice – Bedřichov B – 0:2 (0:1)

Chlapci bez Měrtla a Voudráka L v prvé půli hráli výborně a měli na výhru. Šance Ládi Nage a Mirka Kabelky se však musí proměňovat. Nedali jsme a nešťastný jsme dostali. Ve druhé půli neúčast Měrtla byla zvlášť patrná. Soupeř byl lepší a 5 minut před koncem pečetil vítězství druhou brankou. Nedá se nic dělat – i když jsme na plichtu měli, když se nedá gól nemůže se vyhrát. Ale už v neděli budeme kompletní a věříme, že v Batelově nám to vyjde a proto neklesáme na mysli.

Sestava: Mareš – Novotný P., Smejkal, Tišl V., Novotný Z. – Kružík, Všetečka, Voudrák J. – Kliment, (Zeman), Kabelka M., Nagy

Rozhodčí: Charvát (i když zápas neovlivnil, některé jeho verdikty byly víc než podivné)

Okresní přebor v kopané, 20. kolo: 3 — 2 — 2, skóre 11:9 • Největší návštěvy v Cejli a ve Střítěži • Loučští nechali bod v Cejli a Modeta B v Třešti • Ant. Důl se nemůže vzpamatovat

TŘEŠŤ — MOD. JIHLAVA B 4:0 (2:0) Hosté nastoupili jen v deseti a začali náporem. Potom přitvrdili hru, a to se jim vymstilo — Lacina obdržel červenou, Holec a Vostál žluté. Třešť převzala iniciativu a i když neproměnila penaltu, zvítězila brankami Jelínka, Kozáka, Kadlece a Pospíchala. 60 diváků (Votava).

STŘÍTEŽ — POLNÁ 1:5 (1:2) Od Střítežských se čekalo více, ale nenastoupili kompletní a tak prohráli zcela zaslouženě. Branky: Bella — Čaloud, Šustr, Anděl, Štohanzl, Kourek. 100 diváků (Fejt).

SP. JIHLAVA B — ANT. DŮL 3:0 (0:0) Utkání přineslo více boje než pěkného fotbalu. Hosté se v první části úspěšně bránili, v pokračování soupeř přidal a zvítězil brankami Výborného a jednou Jilečka (penalta). Řídil Lopatka (40).

CEJLE — LUKA N. J. B 2:2 (1:2) Střelci: Jílek, Loskot — Rychlý 2. Rozhodoval Štolba, 90 diváků. První část byla značně vyrovnaná, v pokračování vynikl u vítěze Jílek a brankář Musel.

JAVOŘICE — BATELOV 0:0 Slušně hrané sousedské derby, v němž Javořice měla po celých devadesát minut mírnou převahu, ale ta nic neznamenala. Před 70 diváky řídil Jetleb.

HODICE — V. JENÍKOV 1:0 (1:0) Bojovalo se oboustranně dost nervózně, takže rozhodčí Kříž musel ukázat celkem pět žlutých karet. O jediný úspěch se již tradičně zasloužil nejlepší střelec — Aldorf. Sledovalo 30 diváků.

PUKLICE — BEDŘICHOV B 0:2 (0:1) Hostující tým se představil v dobrém světle, a to jak střeleckém, tak i na postě brankáře. Góly: Diviš, Dolejší. 80 diváků.

1.	Luka n. J.	20	16	2	2	60:27	34
2.	Polná	20	15	2	3	55:26	32
3.	Bedřichov B	20	14	3	3	57:28	31
4.	Batelov	20	10	5	5	43:26	25
5.	Modeta B	20	10	4	6	39:31	24
6.	Puklice	20	8	4	8	29:32	20
7.	Javořice	19	6	5	8	37:35	17
8.	Hodice	19	7	3	9	31:35	17
9.	Třešť	19	5	5	9	29:31	15
10.	Sp. Jihlava B	20	6	3	11	28:41	15
11.	V. Jeníkov	20	5	4	11	25:37	14
12.	Cejle	19	6	2	11	26:57	14
13.	Střítež	20	4	3	13	37:65	11
14.	Ant. Důl	20	3	1	16	28:54	7

Žáci - Batelov - 2:2 v Batelově 15.5.1988 - mistrovský

Žáci po nesoumodém výkonu přivezli se třídě stupeň bodů, když měli na oba. Nikolik málo minut před koncem utkání Kolda mladší nepromněnil penaltu. Branky dali Janko a Klik.

Dorost - Rantířov - 5:0 v Rantířově 15.5.88 - mistrovský

Jednostranná záležitost našich dorostenců, kteří na jaře dosud nepromýlili. Branky: Janko 2, Tůma, Mirtl a Homolík.

Bčko - Rantířov - 0:2 v Rantířově 15.5.88 - mistrovský

Podobně jako proti jarnímu i tentokrát naše béčko zklamalo v útoku, když nedokázalo dát ani branku.

RANTÍŘOV — PUKLICE B 2:0 (1:0). Výsledek je překvapující, neboť má visačku prvního jarního vítězství (Živný, Exner). Soudcoval Kejdana (45).

KOZLOV — ŽDÍREC 3:1 (0:1). Snaha hostí vznést do boje hodně vzruchu vyšla jen z padesáti procent. V pokračování již vedoucí tým nezaváhal. Góly: Matějíček, Svěrák, Špejtek — Šerý. Řídil Votava (30).

HYBRÁLEC B — DOBRONÍN 3:4 (3:3). Dramatický boj, který přinesl kuriózní gól domácího brankáře Eigla, který skóroval přímo z výkopu. Branky: Novák 2, Eigl — Rychlý 3, Ouřecký. Sudí Vrzáček (30).

SMRČNÁ—JAMNÉ 1:2 (1:1). Snaha udržet alespoň remízu vyšla naprázdno. Góly: Šebek — Barák, Boháček. Sudí Coufal (20).

V. JENÍKOV B — MODETA C 0:1 (0:0). Rozhodčí Schmiedt zjistil, že Jihlavané mají ve svém středu „černocha". Dohra bude u kulatého stolu.

LUKA N. J. — BÍTOVČICE 1:0 (0:0). Loučtí byli střelecky úspěšnější. Jedinou branku vstřelil Stehno. Za dobrý výkon lze pochválit Diviše a Krčála z Bítovčic a Křivohlavého a Kabátka z mužstva domácích. Řídil Jaroš (50).

1.	Kozlov	17	12	1	4	54:29	25
2.	Jamné	17	11	3	3	35:21	25
3.	Luka B	17	11	0	6	62:34	22
4.	Puklice B	17	10	2	5	26:19	22
5.	Ždírec	17	9	2	6	49:27	20
6.	Dobronín	16	8	1	7	44:35	17
7.	Modeta C	17	7	3	7	38:37	17
8.	Bítovčice	17	5	5	7	31:29	15
9.	V. Jeníkov B	16	5	3	8	34:38	13
10.	Rantířov	17	4	5	8	28:33	13
11.	Smrčná	15	5	1	9	33:47	11
12.	Hybrálec B	17	0	0	17	14:99	0

Batelov 15.5.88 mistrovský

Batelov-Puklice 1:2 (1:1)

Jak jsem předpokládal, v Batelově již kompletní jsme předvedli velmi dobrý výkon a i když ve druhé půli pro zranění Mirka jsme hráli 35 minut jen v 10ti dohrálo jsme pěkně až do vítězného konce. Ke standardně výborné hře obrany se tentokrát přidala i přízeň se střídou s Nagym a když zamrzal i Kabelka Mirek v útoku, úspěch se dostavil. Ještě 10 minut před koncem byl stav 1:1. Pak po 35 minutách ošetření nastoupil opět Mirek a rozhodl pěkným gólem, když šikem 7 minut co hrál mohl dát dokonce 3. První branku dal po přihrávce Nagyho Mirek Kabelka, kombinace bez přípravy. A tak jsme odčinili nedělní porážku od Bedřichova a těšíme se na příští neděli, kdy budeme hrát derby s vedoucím Sokolem Luka.

Sestava: Mouka - Novotný P., Smejkal, Tříšť., Novotný R. - Krušič, Nagy, Vondrák J. - Mirek, Kabelka M., Všetečka (Vondrák L.)

Branky: Kabelka M. 1, Mirek 1

Rozhodčí: Tisař

Pukličtí statečně v Batelově

Bilance okresního přeboru: 3 — 2 — 2, skóre 11:5 ● Největší návštěva v Polné (150) a v Lukách n. J. (100) ● Rozhodčí Kříž udělil tři žluté karty

POLNÁ — SP. JIHLAVA B 5:0 (1:0). Přesvědčivé vítězství na základě kvalitního výkonu. Domácí tým nedal soupeři šanci. Góly: Čaloud 2, Štohanzl, Havlíček, Vatter. 150 diváků, rozhodčí Kříž ukázal tři žluté karty: Čaloud — J. a L. Kubešové.

BEDŘICHOV B — MODETA B 1:1 (1:0). Po oboustranně opatrném úvodu se rychleji rozehráli domácí, korektury v sestavě Modety se ukázaly dobrým tahem. Branky: Diviš — Stáfl. Sudí Neumann (Třebíč) — 50.

LUKA N. J. — JAVOŘICE 2:0 (0:0). Střelecká snaha domácích končila v rukou brankáře Půlkrába, který byl nejlepším mužem na hřišti. Přesto hráči Brabec a Vrzáček uspěli a rozhodli. Před 100 diváky řídil Mach.

ANT. DŮL — HODICE 1:0 (1:0). Bojovnost předčila fotbalovou techniku. Vítěz si vytvořil více příležitostí, ale proměnil jen jednu Wendlem. Řídil Fejt (30).

STŘÍTEŽ — TŘEŠŤ 0:1 (0:1). V ryze průměrném boji domácí nedokázali ani jednou ohrozit branku soupeře. Dost šťastný gól dal Kadlec. Pískal Zeman (50).

VĚTRNÝ JENÍKOV — CEJLE 1:1 (0:1). Hosté se ujali vedení gólem J. Bílka, po přestávce však jeníkovští převzali iniciativu a z velkého tlaku vytěžili vyrovnávací branku Francálkem. Soudcoval Charvát (55).

BATELOV — PUKLICE 1:2 (0:1). Branky: Plachý — Kabelka, Měrtl. Rozhodčí Sedlák (40).

1. Luka	21	17	2	2	62:27	36
2. Polná	21	16	2	3	60:26	34
3. Bedřichov B	21	14	4	3	58:29	32
4. Batelov	21	10	5	6	44:28	25
5. Modeta B	21	10	5	6	40:32	25
6. Puklice	21	9	4	8	31:33	22
7. Javořice	20	6	5	9	37:37	17
8. Třešť	20	6	5	9	30:31	17
9. Hodice	20	7	3	10	31:36	17
10. V. Jeníkov	21	5	5	11	26:38	15
11. Sp. Jihlava B	21	6	3	12	29:46	15
12. Cejle	20	6	3	11	27:58	15
13. Střítež	21	4	3	14	37:66	11
14. A. Důl	21	4	1	16	29:54	9

Béčko - Kozlov - 2:1 V Puklicích 21.5.88 - mistrovský

V dramatickém zápase s vedoucím oddílem, dokázalo naše béčko svoji bojovností, že se dá porazit při troše štěstí i lepší mužstvo. Branky dali: Böhm Ladek a Fr. Vondrák z penalty.

Bilance IV. třídy, skupiny A: 4 — 1 — 1, skóre 15:7 • Jamné první

MOD. JIHLAVA C—RANTÍŘOV 2 ku 3 (1:2) Výhoda domácího prostředí nehrála pražádnou roli. Branky: Šoukal, Douda — Bock, Štefl, Menšík. 10 diváků, sudí Klíma.

ŽDÍREC—SMRČNÁ 4:0 (4:0) Hosté nastoupili v devíti, potom se jim dva hráči zranili, takže byl vlastně odehrán jen poločas. Řídil Fejt (20). Střelci: K. Jaroš 2, Pečenka, Záškoda.

DOBRONÍN—V. JENÍKOV 1:0 (1 ku 0) Delegovaný sudí se nedostavil, řídil Med. Domácí mohou děkovat za oba body brankáři Musilovi, o rozhodnutí se postaral Rychlý pěknou střelou ze třiceti metrů. 60 diváků.

JAMNÉ—LUKA N. J. B 4:1 (2:1) Po delší době velmi dobrý výkon a pěkný výsledek. Branky: Janeček 2, Vomela, Dvořák — Jelínek. Sudí Charvát (40).

BÍTOVČICE—HYBRÁLEC B 2:2 (2 ku 0) Domácí měli zpočátku více ze hry, po přestávce museli bojovat bez vyloučeného P. Valíka a soupeři se podařilo srovnat skóre. Góly: Krčál, J. Munduch — Švejda, Mandát. Řídil Ramach

PUKLICE B—KOZLOV 2:1 (1:1) V boji o nejlepší příčku v tabulce byli nakonec šťastnější Pukličtí. Řídil Jaroš (50). Branky: Böhm, Fr. Vondrák z penalty — V. Kliment.

1. Jamné	18	12	3	3	39:22	27
2. Kozlov	18	12	1	5	55:31	25
3. Puklice B	18	11	2	5	28:20	24
4. Ždírec	18	10	2	6	53:27	22
5. Luka B	18	11	0	7	63:38	22
6. Dobronín	17	9	1	7	45:35	19
7. Modeta C	18	7	3	8	40:40	17
8. Bítovčice	18	5	6	7	33:31	16
9. Rantířov	18	5	5	8	31:35	15
10. V. Jeníkov B	17	5	3	9	34:39	13
11. Smrčná	16	5	1	10	33:51	11
12. Hybrálec B	18	0	1	17	16:101	1

Dorost - V. Baranov - 2:0 V Puklicích 22.5.88 - mistrovský

Bezpečné i když ne výrazné vítězství našich dorostenců, kteří na jaře ještě neokusili hořkost porážky. Branky dal obě Hlávka (druhá byla vlastní) po centru!

Žáci - Luka n/J. - 1:1 V Puklicích 22.5.88 - mistrovský

Zpravedlivá plichta po dobrém výkonu, ale slabé produkci naší střelby. Branku dal po samostatném uniku Šhrdla.

Puklice 22.5.88 mistrovský

Puklice - Luka - 0:2 (0:0)

Velice hodnotný zápas, v němž domácí podali v prvé půli velmi dobrý výkon a proti vedoucímu mužstvu OP si vypracovali nejméně 3 jasné gólové šance. Náš útok jako již v této sezoně vícekrát je však hochštaplersky zahodil. A proti výbornému soupeři chce-li se vyhrát, musí se šance proměňovat. Ve druhé půli ukázali hosté v čem je jejich síla. V zápase provedla naše obrana pouze 2 hrubky, ale soupeř obě dvě perfektním způsobem potrestal góly. Proto jsou na špici

Sestava: Mareš – Novotný P., Smejkal, Tříl O., Novotný L. – Kmužík, Nagy, Vaudrák J. – Mirtl, Kobelka M., Vaudrák L.

Rozhodčí: Vrbka (z Třešti)

Bilance okresního přeboru: 2 — 2 — 3, skóre 13:10 • Největší návštěva v Puklicích (150) • Záloha Modety se vytáhla nad Batelovem

MOD. JIHLAVA B—BATELOV 7:0 (3:0) Nečekaně jasné rozuzlení poměrně stejně silných a technických kolektivů. Řídil Votava (20). Střelci: Pavel Humlíček 2, Štábl, M. Zachariáš, Zd. Zachariáš, Vejvoda, Popek.

SP. JIHLAVA B—STŘÍTEŽ 2:2 (0:0) Hosté vedli brankami Čalouda a Belly, bod zachraňovali Partl a Fišer, Jileček neproměnil penaltu. Sudí Kříž (30).

PUKLICE—LUKA N. J. 0:2 (0:0) V první části domácí nevyužili několika možností, po změně stran již soupeř převzal iniciativu a zaslouženě dovedl zápas do vítězného konce. Góly: Němec 2. Řídil Vrbka — 150 diváků, z toho 40 z Luk.

CEJLE—ANT. DŮL 4:2 (1:1) Góly: Loskot 2, Zlatuška, Velc — Svoboda, Diviš. 80 diváků, sudí Mach. Zajímavostí je, že se hosté v průběhu boje dvakrát ujali vedení. Nejlepší hráč — Loskot.

TŘEŠŤ—BEDŘICHOV B 0:0 Stovka diváků viděla vynikající fotbal. Rychlost a technika zdobily oba kolektivy. Blíže k zisku bodů měla Třešť. Řídil Jetleb.

JAVOŘICE— V. JENÍKOV 0:2 (0:1) Další smolný zápas Javořických doma. Soupeř byl zdatnější při zakončování akcí. Góly: Fichter a Francálek. Řídil Beseda (50).

HODICE—POLNÁ 0:2 (0:2) Urputný boj, v němž hosté dokázali z minima vytěžit maximum. Hodičtí v závěru nevyužili tří nabízených šancí. Góly: Čaloud a Havlíček. Řídil Lövl (40).

1. Luka n. J.	22	18	2	2	64:27	38
2. Polná	22	17	2	3	62:26	36
3. Bedřichov B	22	14	5	4	58:29	33
4. Modeta B	22	11	5	6	47:32	27
5. Batelov	22	10	5	7	44:35	25
6. Puklice	22	9	4	9	31:35	22
7. Třešť	21	6	6	9	30:31	18
8. Javořice	21	6	5	10	37:39	17
9. Hodice	21	7	3	11	31:38	17
10. V. Jeníkov	22	6	5	11	28:38	17
11. Cejle	21	7	3	11	31:60	17
12. Sp. Jihlava B	22	6	4	12	31:48	16
13. Střítež	22	4	4	14	39:68	12
14. Ant. Důl	22	4	1	17	31:58	9

Béčko – Smrčná – 1:0 Ve Smrčné 28.5.88 – mistrovský

Jako obyčejně – pro velké přívaze a mnoha gólových příležitostech, jen hubené výsledek. Hráno ve vysoké trávě – jediná branka Brnicha. Smrčné výsledek nehřálo.

Dorost – Bedřichov B – 1:2 V Bedřichově 29.5.88 – mistrovský

První jarní a zklamání pro nezasmodeň výkonu. Ve Studenách prostřední páchava – ve Střížově oslava ?!? Branka dal Hlávka.

Žáci – V. Jeníkov – 1:3 Ve V. Jeníkově 29.5.88 – mistrovský

Naši žáci podali svůj standartní výkon, ale proti dobře vyspělým domácím, kteří ještě hráli nemilosrdně tvrdě, nestačili. Tři čtvrtiny domácích byly o hlavu větší než naši nejmladší. O tvrdosti domácích svědčí i vyloučení jejich jediného hráče po smrtelném faulu. Jedinou branku dal Vlček.

V. Jeníkov 29.5.88 mistrovský

V. Jeníkov - Puklice - 2:0 (0:0)

Bez Marše, Mirka a Nagyho - pro Studenské pouti - výsledku = další porážka. Nutno poznamenat, že sála kbyteční. Polik šancí pohodil je hostujícími a zákonitě musí být potrestána prohrou i když soupeř byl houstokůl k porażení. Zdeněk Toudrák z Běcka mohl být slavný. Ale i když pohodil co se dalo, byl v útoku nejbojovnější a nejplatnější. Nejslabší výkon sezony podal Tříl Oldo a Novotný Pavel se prodpsal 6 minut před koncem při našem soupeřově útoku dilletantským vlastní brankou - kterou pohřbil poslední naděje na plichtu. Nutno podotknout, že náš útok by ke brance ze 6 minut stejně nedal.

Sestava: Tříletiko - Novotný P., Smejkal, Zeman, Novotný P. - Knížík, Tříl O., Toudrák J. - Toudrák Z., Kobelka M., Toudrák L.

Rozhodčí: Votava J.

Javořice odevzdala body

Bilance okresního přeboru: 5 — 1 — 1, skóre 14:9 • Největší návštěvy: Luka n. J. (120), Polná (110) • Ant. Důl se nevzdává • Jeníkovští zpět vítězně

POLNÁ — CEJLE 2:1 (2:0). Po vlažném začátku se Polenští dostali do vedení. Po změně stran byli lepší hosté a převahu vyjádřili pouze jednou brankou. Góly: Stohanzl, Anděl — Novický. Řídil Med (110).

LUKA N. J. — MODETA B 3:1 (2 ku 1). Velmi dobré technické utkání. Rozhodčí Rygl z Jaroměřic ukázal žlutou kartu Štorkovi z Luk n. J. a Holcovi a Zachariášovi z Modety. 120 diváků.

A. DŮL — JAVOŘICE 5:4 (2:1). Obě družstva produkovala útočný fotbal. Domácí si zajistili oba body až v poslední minutě. Branky: Rühr 2, Hanáček, Šabatka, Wendl — Blecha 2, Kožich, Kadlec. Rozhodčí Lövi (30).

V. JENÍKOV — PUKLICE 2:0 (0:0). Jeníkovští pokračovali v dobrém výkonu a zaslouženě zvítězili nad bojovným nužstvem Puklic. Střelci: A. Fichtner, Bačkovský. Řídil Votava (40).

BATELOV — BEDŘICHOV B 1:0 (0:0). 75 diváků vidělo pohlednou kopanou a také první vítězství svého mužstva doma. Jediný gól vstřelil Plachý. Rozhodoval Mach.

SP. JIHLAVA B — TŘEŠŤ 0:2 (0 ku 0). Vyrovnané střetnutí s minimem šancí na obou stranách. Pohyblivější hosté zaslouženě zvítězili brankami Jelínka a Patryho. Rozhodčí Charvát (50).

STŘÍTEŽ — HODICE 1:1 (1:1). Utkání se hrálo za mírné převahy Střížeže. Branku domácích vstřelil Novotný. Řídil Lopatka (20).

1. Luka n. J.	23	19	2	2	67:28	40
2. Polná	23	18	2	3	64:27	38
3. Bedřichov B	23	14	5	4	58:30	33
4. Modeta B	23	11	5	7	48:35	27
5. Batelov	23	11	5	7	45:35	27
6. Puklice	23	9	4	10	31:37	22
7. Třešť	22	7	6	9	32:31	20
8. V. Jeníkov	23	7	5	11	30:38	19
9. Hodice	22	7	4	11	32:39	18
10. Javořice	22	6	5	11	41:44	17
11. Cejle	22	7	3	12	32:62	17
12. Sp. Jihlava B	23	6	4	13	31:50	16
13. Střítež	23	4	5	14	40:69	13
14. Ant. Důl	23	5	1	17	36:62	11

Zítra - Polná T. - Polná 11. 6. 88 - mistrovské

Patří na další list ./.

Dorost - Luka - 1:2 V Puklicích 4.6.88 - mistrovský

Ve vyrovnaném utkání byli šťastnější hosté, když domácí podobně jak minulý týden v Bedřichově nepromění i ty nejjasnější šance. (Měrtl) Jedinou branku dal Hlávka.

Béčko - Luka B - 6:0 V Puklicích 4.6.88 - mistrovský

Hosté přijeli pouze v 10ti lidech a drželi krok s domácími pouze prvých 20 minut. Potom se našemu béčku rozehrála záloha a po první brance nebylo v vítězi pochyb. Ve druhé půli již naše béčko předvádělo exhibici s nevídaným počtem branek. Nejkrásnější dal Tůma asi s 25 m. Po šesté brance hosté budili trapný dojem. Branky dali: Vondrák Z. 3, Neubauer M. 1, Tůma 1 a Kliment M. 1 A tak, co se nepodařilo Áčku - podařilo se stoprocentně našemu BÉČKU - pokořit louckého soupeře!!!

Bilance IV. třídy, skupiny A: 3 — 2 — 1, skóre 15:8 ● Střelcem kola Vondrák (Puklice) s třemi góly ● Smrčenští nepřijeli do Rantířova

MOD. JIHLAVA C — KOZLOV 0:3 (0:1) Deset diváků se obdivovalo pouze brankám soupeře (Holub 2, Špejtek). Řídil Lövl.

RANTÍŘOV — ~~STUDENÁ~~ Smrčná 3:0, kontumačně, hosté se nedostavili.

ŽDÍREC — HYBRÁLEC B 1:0 (0 ku 0) Autorem jediného gólu, který rozhodl o přídělu bodů byl K. Jaroš. Soudcoval Mach (10).

BÍTOVČICE — DOBRONÍN 3:3 (1 ku 2) Pěkný, bojovný zápas, v němž oba kolektivy vydaly všechny síly a nakonec výsledek byl spravedlivým vyjádřením jak snahy, tak bojovnosti. Góly: Trnka 2, Valík — Lang 2, Jirák. Pískal Matějíček, 20 diváků.

JAMNÉ — V. JENÍKOV 2:2 (2:1) Značně vyrovnaný duel sledovalo 25 diváků a rozhodoval Votava.

PUKLICE B — LUKA B 6:0 (2:0) Loučští nebyli vážným soupeřem. Po přestávce se hra změnila v exhibici — střelci: Vondrák 3, Tůma, Neubauer, M. Kliment. Sudí Jaroš, 40 diváků.

1. Jamné	20	13	4	3	43:25	30
2. Kozlov	20	13	2	5	60:33	28
3. Puklice B	19	12	2	5	34:20	26
4. Ždírec	20	11	3	6	57:30	25
5. Luka B	20	11	1	8	66:47	23
6. Dobronín	19	10	2	7	52:40	22
7. Rantířov	20	6	6	8	36:37	18
8. Bítovčice	20	5	7	8	37:37	17
9. Modeta C	20	7	3	10	42:47	17
10. V. Jeníkov B	19	6	4	9	39:42	16
11. Smrčná	17	5	1	11	33:54	11
12. Hybrálec B	20	0	1	19	17:104	1

V tabulce není započítán zápas se Smrčnou! (1:0)

Máme stejně bodů (28) jako Kozlov a score 35:20

Žáci - A. Důl - 7:0 V Puklicích 5.6.88 - mistrovský

Na těžkém, mokrém terénu za neustálého, drobného děště předvedli naši žáci dobrou, nátlakovou hru. V útoku, který hrál tentokrát ve složení Škrdla, Zeman, Kolda ml. se střelecky nejvíce dařilo Zemanovi, který dal 4 branky. Další přidali: Kolda ml. 1, Škrdla 1 a Prchal K. 1

Puklice 5.6.88 mistrovský

Puklice - Ant. Důl - 3:1 (1:1)

Zápas se hrál za neustálého, drobného deště a tím byl poznamenán celý zápas. Hosté, bojující o záchranu se terénu rychleji a lépe přizpůsobili. Byli po celý zápas techničtějším mužstvem, ale to je naše vítězství cenější. Naši neutuchající bojovností aliminovali technické přednosti hostí a nakonec zaslouženě vyhráli. Pomohl jim výborným výkonem Jirka Eliáš v brance a lepší muška při střelbě. (Zápas prodat jsme odmítli.)

Sestava: Eliáš - Novotný P., (Kružík), Smejkal, Zeman, Novotný R. - Tišl O., Nagy, Všetečka - Měrtl, Kabelka M., Vondrák L.

Branky: Všetečka 1, Měrtl 1, Kabelka M. 1

Rozhodčí: Mareš

Bilance okresního přeboru: 3 — 2 — 2, skóre 16:14 ● Nejlepší střelec Humlíček (Modeta B) s čtyřmi góly ● Největší návštěva v Bedřichově — 150 diváků

MOD. JIHLAVA B — VĚTRNÝ JENÍKOV 7:0 (3:0). Řídil Kříž, sledovalo 20 diváků a výrazná převaha byla vyjádřena střelecky: Humlíček 4, Bobek 2, Vejvoda.

BEDŘICHOV B — LUKA N. J. 2:8 (0:2). Góly: Diviš 2 — Čáp 3, Němec 2, Štorek, Dobrovolný, Vl. Dolejší. Řídil Pijálek z Rokytnice, 150 diváků. Hosté byli bojovnější a útočníci dokázali prodat umění. Bedřichov nestačil čelit lavinovitým útokům.

TŘEŠŤ—BATELOV 1:0 (1:0). Hosté se představili v dobrém světle, o všem rozhodla branka ze značky pokutového kopu, jejímž autorem byl Jelínek. Řídil Lövl (40).

PUKLICE — ANT. DŮL 3:1 (1:1). Celek hostí bojuje o záchranu a ze všech sil. Pukličtí po změně stran přidali na důrazu a strhli vítězství na svou stranu. Branky vítěze: Všetečka, Měrtl, Kabelka. Soudcoval Mareš (40).

CEJLE — STŘÍTEŽ 1:1 (0:1). Pískal Beseda před 40 diváky. Góly: Kratochvíl — Karlík. Hosté bojovali, domácím uchránil bod nejlepší muž na hřišti brankář Musil.

HODICE — SP. JIHLAVA B 0:3 (0:1). Před slabou návštěvou v podobě 20 diváků řídil Jetleb. Domácí začali vlažně, po změně stran se sice rozehráli, Jihlavané však jistili náskok pět minut před koncem a vzali tak soupeři veškerou naději. Góly: Pártl 2, Kalina.

HODICE — JAVOŘICE 6:2 (5:0). Dohrávka z prvního kola. Góly: Aldorf 3, Tesař, Hons, Novotný — M. Kadlec, Dohnal. Domácí šli do vedení hned z prvního útoku, posléze zatlačili soupeře na jeho půli a stříleli góly až získali šestibodový náskok. Potom polevili a zbytečně inkasovali. Řídil Kříž (30).

JAVOŘICE — POLNÁ 2:2 (1:1). Oba celky měly mnoho brankových příležitostí, ale málo přesnosti při zakončování. Góly: Kadlec 2 — Štohanzl, Watter. Rozhodoval Zeman (50).

1. Luka n. J.	24	20	2	2	75:30	42
2. Polná	24	18	3	3	66:29	39
3. Bedřichov B	24	14	5	5	60:38	33
4. Modeta B	24	12	5	7	55:35	29
5. Batelov	24	11	5	8	45:36	27
6. Puklice	24	10	4	10	34:38	24
7. Třešť	23	8	6	9	33:31	22
8. Hodice	24	8	4	12	38:41	20
9. V. Jeníkov	24	7	5	12	30:45	19
10. Javořice	24	6	6	12	42:52	18
11. Sp. Jihlava B	24	7	4	13	34:50	18
12. Cejle	23	7	4	12	33:63	18
13. Střítež	24	4	6	14	41:70	14
14. Ant. Důl	24	5	1	18	37:65	11

Žáci - Polná - 1:6

V Polné 11.6.88 - mistrovský

Naši žáci přes vysokou prohru podali jeden z nejlepších výkonů a ještě v poločase proti 1,70 m vysokým hráčům domácích vedovovali 0:0! Jedinou branku dal Měrtl.

Polná 11.6.88

mistrorský

Polná - Puklice - 1:1 (0:0)

Podobně jako před 14 dny v Jeníkově, musí do branky nastoupit Karel Tišlička. Místo nemocného Miroslava Kouřila hnojí Vondrák Zd., místo Pavla Novotného hnojí Böhm Radek a místo Pepi Vondráka Neubauer Miroslav. Nejlépe z nich pahýl Radek Böhm a v brance překvapil bravurními pěkností a jistotou Tišlička. Snůjmu úspěchu však byla blízkyhná na okraj v cíle s jarním Smejkalem. Ještě minutu před koncem půlzápasu jsme vyhrávali 0:1. V posledních v minutách se domácím podařilo vyrovnat. Naši hráči pochvalu za bojovný a obětavý výkon. A opět sami sobě dokázali, že i lepší mužstvo se dá porazit. Bojovnost a touha vyhrát překvapila u Luboše Vondráka, po jehož centru dal hlavičkou Jirka Kružík vedoucí branku

Sestava: Tišlička - Novotný R., Smejkal, Zeman, Böhm R. - Kružík, Nagy, Neubauer M. - Vondrák I., Kobelka M., Vondrák L.

Branka: Kružík

Rozhodčí: Vrzáčik

Bilance předposledního kola okresního přeboru: 2 — 3 — 2, skóre 8:10 ● Největší návštěvy v Lukách a v Polné ● Dvě neproměněné penalty jihlavské zálohy ● Loučí vítězem a postupujícím

POLNÁ — PUKLICE 1:1 (0:0). V poměrně vyrovnaném duelu měli hosté nečekaně větší počet brankových příležitostí, a tak se hostitelům podařilo vyrovnat až za pět minut dvanáct, tedy v 90. minutě. Střelci: Kourek — Kružík. Řídil Vrzáček, 80 diváků.

TŘEŠŤ — CEJLE 4:1 (1:1). Tým Cejle se snažil rozhodnout v odloženém střetnutí ve svůj prospěch v první části a měl blízko k vyloženým možnostem. Třešť v pokračování zlepšila kombinaci a bezpečně zvítězila. Góly: Patry 2, M. Jelínek, Kadlec — Kubela. Sudí Lövl (70).

LUKA N. J. — BATELOV 2:1 (1 ku 1). Bojovní hosté se ukázali v dobrém světle, byli vyrovnaným soupeřem, ale s přibývajícími minutami se již nedokázali prosadit. Loucký tým nakonec šťastný výsledek uhájil. Branky: Němec, Vrzáček — Mařinec. Před 130 diváky řídil Kříž.

VĚTRNÝ JENÍKOV — BEDŘICHOV B 0:1 (0:0). I když se to zdá neuvěřitelné, fotbalově lepší mužstvo prohrálo brankou z penalty, kterou proměnil 120 sekund před závěrem střelec Jambor. Soudcoval Rutsch (40).

ANT. DŮL — MODETA B 3:1 (0 ku 1). Střelci: Šabatka, Jakoubek, Svoboda — Humlíček. Domácí si po celé utkání udržovali územní převahu. Rozhodující okamžiky přišly těsně po přestávce, kdy k solidní kombinaci přidali i střeleckou přesnost.

HODICE — TŘEŠŤ 1:1 (0:1). Na sousedské derby se přišlo podívat 70 diváků a bojovalo se velice slušně. Útoky se střídaly na obou stranách a dělba bodů se nakonec ukázala být tím nejspravedlivějším vyjádřením poměru sil i nadšení. Góly: Novotný — M. Jelínek.

SP. JIHLAVA B — CEJLE 1:1 (1 ku 1). Hosté byli bojovnější, domácí techničtější a bod ztratili neproměněním dvou penalt. Góly: Jileček — Loskot. Sudí Zeman (40).

STŘÍTEŽ — JAVOŘICE 0:4 (0:1). Výsledek je odměnou za bojovnost a nasazení. Góly: Kadlec 2, Snížek, Matějka. Sudí Votava (20).

1. Luka	25	21	2	2	77:31	44
2. Polná	25	18	4	3	67:30	40
3. Bedřichov B	25	15	5	5	61:38	35
4. Modeta B	25	12	5	8	56:38	29
5. Batelov B	25	11	5	9	46:38	27
6. Třešť	25	9	7	9	38:33	25
7. Puklice	25	10	5	10	35:39	25
8. Hodice	25	8	5	12	39:45	21
9. Javořice	25	7	6	12	49:52	20
10. Sp. Jihlava B	25	7	5	13	35:51	19
11. V. Jeníkov	25	7	5	13	30:46	19
12. Cejle	25	7	5	13	35:68	19
13. Střítež	25	4	6	15	41:74	14
14. Ant. Důl	25	6	1	18	40:66	13

Dorost - Hybrálec - 2:4 V Hybrálci 12.6.88 - mistrovský

Bez Hlávky a Měrtla, pouze v 10ti, ale přesto měli naši dorostenci na remisu. Zahozené šance však rozhodli o porážce. Byla scela zbytečná. Jedinou branku dal Válal. (druhá byla vlastní)

Béčko - Hybrálec B - 3:0 V Hybrálci 12.6.88 - mistrovský

V prvém poločase byla hra našeho béčka pohledná a s mnoha příležitostí se 3x trefili do černého. Ve druhé půli se hrála holomajzna a naši se se hřiště vytratili. Branky dali: Vondrák Z. 1, Kliment T. 1 a Vorálek 1

Bilance IV. třídy, skupiny A: 2 — 0 — 4, skóre 10:18 ● Střelcem kola Trnka (Bítovčice) se čtyřmi góly ● V Dobroníně 60 diváků

LUKA n. J. B — RANTÍŘOV 1:4 (0:3). Stačilo jen několik málo chyb v obranných řadách domácích a všechno nadšení vyprchalo. Góly: Kuřitko — Machala 2, Jehníček, Živný. Sudí Holub (35).

VĚTRNÝ JENÍKOV B — ŽDÍREC 1:2 (0:1). Dlouhé minuty byl výsledek absolutně na vážkách, potom druhým gólem trumfoval Záruba. Čestný úspěch domácích dal Bandyš. Řídil Coufal (20).

BÍTOVČICE — MODETA C 5:2 (2 ku 1). V utkání dobré úrovně vynikl domácí Trnka, autor 4 gólů. Pátý úspěch zaznamenal Pípa. Za hosty byl dvakrát úspěšný Šoukal. Řídil Holub (30).

DOBRONÍN — JAMNÉ 3:2 (3:0). Sudí Klíma, 60 diváků, střelci: Rychlý 2, Lang — Boháček 2. Hosté skórovali až v posledních pěti minutách.

SMRČNÁ — KOZLOV 0:5 (0:3). Zcela zasloužené vítězství. Góly: Špejtek 2, Holub, Gurka, Svěrák. Sudí Šťáva (10).

1. Kozlov	21	14	2	5	65:33	30
2. Jamné	21	13	4	4	45:28	30
3. Puklice B	20	13	2	5	37:20	28
4. Ždírec	21	12	3	6	58:32	27
5. Dobronín	20	11	2	7	55:42	24
6. Luka B	21	11	1	9	67:51	23
7. Rantířov	21	7	6	8	40:38	20
8. Bítovčice	21	6	7	8	42:39	19
9. Modeta C	21	7	3	11	44:52	17
10. V. Jeníkov B	20	6	4	10	40:44	16
11. Smrčná	18	5	1	12	33:59	11
12. Hybrálec B	21	0	1	20	17:107	1

Dorost - V. Jeníkov - 4:2 V Puklicích 18.6.88 - mistrovský

Naši dorostenci se rozloučili s jarní sezonou na domácím hřišti sice dosti hubeným, ale přesto jasným vítězstvím. Velmi dobrou jarní sezonou si jistě svoje postavení v tabulce vylepšili. A to celé jaro již hráli bez stopera Terbera, který odešel v dubnu na vojnu. Branky dali: Měrtl 2, Hlávka 1 a Válal 1

Příští sezoně 1988-89 již bez Hlávky, Saláta, Navrátila a Špendlíčka K = zdar!!!

Béčko – V. Jeníkov B – 6:1 V Puklicích 18.6.88 – mistrovský

Naše béčko zakončilo velmi dobrou jarní bilanci imposantním vítězstvím nad velmi dobře hrajícím soupeřem. Po bezbrankovém poločase se béčko rozehrálo do nevídaného výkonu a odměnilo velmi početné obecenstvo 6ti pěknými brankami. Diváci se revanžovali mohutným aplausem. Branky dali: Vondrák Zd. 2, Vondrák Fr. 2, Hekrle L. 1 a Kliment M. 1.

Kozlovští k svému jubileu

Bilance IV. třídy, skupiny A: 6 — 0 — 0, skóre 37:6 ● Střelci se tentokrát vyznamenali ● Po třech gólech dali K. Jaroš (Ždírec), Šoukal a Pečta (Modeta) a R. Menšík (Rantířov)

KOZLOV—LUKA N. J. B 4:1 (3:0) Góly: Špejtek, Svěrák, Kliment — Dobrovolný. Řídil Babínek (50). Domácí tak oslavili 10. výročí založení své jednoty.

JAMNÉ — BÍTOVČICE 4:1 (1:1) Převaha Jamenských se po střelecké stránce projevila až ve druhé části. Branky: Musil, Sláma, Toman, Boháček — Trnka. Soudcoval Rutsch (30).

ŽDÍREC — DOBRONÍN 8:1 (1:0) Sousedské derby se stalo jednostrannou záležitostí. Góly: K. Jaroš 3, Záškoda 2, J. Jaroš, L. Jaroš, Peňáz — Satrapa. Řídil Zeman (40).

PUKLICE B—V. JENÍKOV B 6:1 (0:0) Po dost nevýrazné hře v první části se domácí v čele s nejlepším hráčem L. Hekrlem dostali do kombinační pohody. Branky: Zd. a Fr. Vondrákovi 2, L. Hekrle, M. Kliment. Rozhodoval Mlčuch (80).

MOD. JIHLAVA C—SMRČNÁ 10:1 (4:1) Drtivá převaha našla své vyjádření v počtu branek. Góly: Šoukal a Pečta 3, Bauer 2, Komůrka, R. Svoboda — Hrbek. Sudí Coufal (50).

RANTÍŘOV—HYBRÁLEC B 5:1 (1 ku 1) Po dost vlažné první části se domácí rozestříleli a připravili 35 divákům lahůdku. Góly: R. Menšík 3, Exner, Machala — Vítek. Řídil Mareš.

1. Kozlov	22	15	2	5	69:34	32
2. Puklice B	22	15	2	5	44:21	32
3. Jamné	22	14	4	4	49:29	32
4. Ždírec	22	13	3	6	67:32	29
5. Dobronín	21	11	2	8	56:50	24
6. Luka B	22	11	1	10	68:55	23
7. Rantířov	22	8	6	8	45:39	22
8. Modeta C	22	8	3	11	54:53	19
9. Bítovčice	22	6	7	9	43:43	19
10. V. Jeníkov B	21	6	4	11	41:50	16
11. Smrčná	20	5	1	14	34:70	11
12. Hybrálec B	22	0	1	21	18:112	1

Žáci – Střítež – 9:0 V Puklicích 19.6.88 – mistrovský

Bezpečné vítězství našich nejmladších nad jedním s nejslabších soupeřů. Přesto, že naši žáci hráli bez nejlepších střelců, (Pichola a Škudly) nebylo o jejich vítězství pochyb. Od začátku, až do konce měli neustálou převahu, kterou také vyjádřili brankami.

Střelci branek: Špendlíček M. 2, Pauzar 2, Kolda st. 1, Kolda ml. 1, Volík 1, Trnka 1 a Zeman 1

Puklice 19.6.88

Puklice - Střítež - 0:1 (0:1)

Poslední mistrovské utkání jarní sezony se našemu áčku nevydařilo. Soupeř, bojující o udržení byl prostě lepší. Na uklidném hřišti se lépe prohyboval, byl technicky lepší a bojoval s neutuchající vervou od začátku až do konce zápasu. Ve druhé půli padlé brány nebyly správně. Hlásily naše útočnými, ale ti, obzvláště v tomto zápase byli žalostní. Za celý druhý poločas si nevypracovali gólovou šanci. Na omluvu je nutno podotknout !!! ??? Je lítší motivovat hráče k dobrému výkonu, když celé mužstvo ví, že v případě vítězství by soupeř sestoupil a zachránil se A. Důl, což si nikdo nepřeje, ale polovina domácích diváků !?

Sestava: Mauš - Horolný P., (Böhm L.), Smejkal, Zemen, Horolný L., - Všelička, (Kmošek), Nagy, Tišl O. - Mirtl, Kabelka M., Vondrák L.

Rozhodčí: Lávl

Přeborník neuspěl v Třešti

Bilance závěrečného kola okresního přeboru v kopané: 3 — 0 — 3, skóre 12:11 • Největší návštěva v Cejli • Třešťský M. Jelínek s třemi góly porazil postupující tým Luka n. J. • Ant. Důl opouští soutěž.

TŘEŠŤ—LUKA N. J. 4:3 (0:0) Favorizovaní hosté vedli 2:0 a 3:1, Třešťským však patřil mohutný závěr, v němž hattricku dosáhl M. Jelínek a rozhodující gól přidal Kadlec. 70 diváků bylo spokojeno. Řídil Lopatka, za hosty skórovali Vrzáček (2) a Štorek.

CEJLE—HODICE 2:1 (1:0) Nejlepším hráčem utkání byl domácí brankář Musel, který kryl i penaltu. Jinak měli hosté mírnou převahu, ale chyběla jim střelecká muška. Góly: Loskot, Fr. Zlatuška — Šára. Řídil Mach (80).

PUKLICE—STŘÍTEŽ 0:1 (0:1) Velmi šťastné vítězství hostí, kteří vzhledem ke svému postavení v tabulce bojovali jak o život. Soudcoval Lövi (60).

MODETA B — POLNÁ 1:2 (0:1) Jihlavanům byl již v osmnácté minutě vyloučen Vejvoda. Hosté s postupem času získali převahu a zaslouženě si odvezli oba body. Branky: Popek — Šustr, Čaloud. Řídil Čurda z Římova (30).

BATELOV—V. JENÍKOV 3:1 (0:1) Zlepšená hra ve druhé části domácím zajistila pátou příčku v tabulce. Góly: Plachý, Mařinec, Kubálek — Bačkovský. Sudí Kříž (25).

JAVOŘICE—SP. JIHLAVA B odloženo

BEDŘICHOV B — ANT. DŮL 2:5 (1:3). Střelci: Vlček, Haubert — Diviš 2, Šabatka, Svoboda, Wendl. Řídil Votava (25).

1.	Luka n. J.	26	21	2	3	80:35	44
2.	Polná	26	19	4	3	69:31	42
3.	Bedřichov B	26	15	5	6	63:41	35
4.	Modeta B	26	12	5	9	57:40	29
5.	Batelov	26	12	5	9	49:39	29
6.	Třešť	26	10	7	9	42:36	27
7.	Puklice	26	10	5	11	35:40	25
8.	Hodice	26	8	5	13	40:47	21
9.	Cejle	26	8	5	13	37:69	21
10.	Javořice	25	7	6	12	49:52	20
11.	Sp. Jihlava B	25	7	5	13	35:51	19
12.	V. Jeníkov	26	7	5	14	31:49	19
13.	Střítež	26	5	6	15	42:74	16
14.	Ant. Důl	26	7	1	18	43:68	15

Celková bilance našeho oddílu v

Žáci – sehráli celkem 27 zápasů – 26 mistrovských
1 přátelský

13x vyhráli
4x nerozhodně } Celkové score 84:85
10x prohráli

Naši nejmladší nám pod vedením Prchala L. a Trnky P. udělali velkou radost, když ve své skupině se 14ti účastníky obsadili 5té místo. Pouze Polná a 3 jihlavská družstva se umístnila před naším oddílem. A to musíme považovat za opravdový úspěch.
Nejlepším střelcem se stal Prchal K se 23 góly následován Mirkem Škrdlem s 19ti góly

Okresní přebor žáků
Skupina A

1. Polná	26	24	1	1	235:9	49
2. Bedřichov	26	24	1	1	215:12	49
3. Sp. Jihlava B	26	20	1	5	150:35	41
4. Modeta B	26	19	1	6	112:51	39
5. Puklice	26	13	4	9	83:76	30
6. Třešť	26	12	4	10	78:59	28
7. V. Jeníkov	26	13	2	11	87:98	28
8. Javořice	26	11	3	12	87:68	25
9. Hodice	26	10	1	15	50:84	21
10. Luka n. J.	26	9	2	15	49:81	20
11. Batelov	26	8	3	15	62:112	19
12. Cejle	26	3	2	21	39:134	8
13. Střítež	26	2	0	24	6:289	4
14. Ant. Důl	26	1	1	24	25:160	3

Dorost – sehráli celkem 22 zápasů – všechny mistrovské

10x vyhráli
4x nerozhodně } Celkové score 67:47
8x prohráli

Po podzimní sezoně převzal dorost po resignovavším Novotném Kabelka Zd. Dorost si vedl celkem zdatně a obsadil ve své skupině 5té místo i když měl na víc.
Nejlepším střelcem byl Hlávka s 20ti góly. Následovali: Mertl B, Válal 11, Vauko 10 a Salát R. V

Okresní přebor dorostenců
Skupina A

1. Luka n. J.	22	20	1	1	138:16	41
2. Hybrálec	22	14	1	7	88:55	29
3. Dobronín	22	12	4	6	64:42	28
4. V. Beranov	22	12	2	8	50:58	26
5. Puklice	22	10	4	8	41:43	24
6. Modeta B	22	10	4	8	41:43	24
7. Bedřichov B	22	10	2	10	53:35	22
8. Ždírec	22	6	5	11	40:73	17
9. Polná B	22	8	1	13	39:83	17
10. Jamné	22	5	8	10	33:59	16
11. V. Jeníkov	22	6	3	13	44:63	15
12. Rantířov	22	2	1	19	12:97	5

ročníku 1987 - 1988 -

Bačko - sehrálo celkem 23 zápasů - 22 mistrovských * (24) * (2) 1 přátelský

(17) 16× vyhrálo
* 2× nerozhodně
5× prohrálo
} Celkové score 46:21 * (51) (22)

Rarita našeho béčka v této sezoně je ta okolnost, že za celou sezonu nebylo na domácím hřišti ani jednou poráženo. Pouze 2× remizovalo, ale tyto plichty je stály první místo. Umístilo se na 2 místě se stejným počtem bodů jako první Kozlov. A tak jediné skóre jim uniklo postup do 3 třídy. Přesto je to v historii 9ti let kdy béčko hraje dosud nejvyšší úspěch.

Nejlepším střelcem se stal Toudlík Zd. se 13 góly následují:

Brnický P. 7 -
Toudlík F. 6 "
Hekrle L. 3 "
Tauš J. a Hekrle L. (5) 4 "
Doležal F., Zavadský, Toudlík, Tůma a Klimeš M. po 2 "
Hekrle L., Böhm P., Neubauer V. a Klimeš T. po 1 "

IV. třída, skupina A

1. Kozlov	22	15	2	5	68:35	32
2. Puklice B	22	15	2	5	44:21	32
3. Jamné	22	14	4	4	49:29	32
4. Ždírec	22	13	3	6	67:32	29
5. Dobronín	22	12	2	8	60:50	26
6. Luka n. J. B	22	11	1	10	68:55	23
7. Rantířov	22	8	6	8	45:39	22
8. Modeta C	22	8	3	11	54:52	19
9. Bítovčice	22	6	7	9	43:43	19
10. V. Jeníkov B	22	7	4	11	44:50	18
11. Smrčná	22	5	1	16	34:77	11
12. Hybrálec	22	0	1	21	18:111	1

Postupuje Kozlov.

Co se nepodařilo letos - snad se podaří v jubilejním roce příštím!!! (1949 - 1989)

Béčko * - Jamné - 5:1 v Puklicích 17.7.88 - přátelský

Nejvzdálenější zápas na ukončení sezony. V zápase vysoké úrovně se prosadily domácí střelecky a tak pasování nevyšlo. Branky: Hekrle L. 2, Toudlík 1, Neubauer M. 1 a Klimeš Tom. 1 *

-Ačko-

Sehrálo celkem 28 zápasů – 26 mistrovských a 2 pohárové

11x vyhrálo
5x nerozhodně } Celkové score 38:42
12x prohrálo

Naše áčko letos prakticky zopakovalo loňskou sezonu 86÷87. Tak jak loni i letos obsadilo s 25ti body 7mé místo a uzavírá horní polovinu tabulky OP. Nutno tedy zaznamenat, že jsme nezklamali, ale ani nenadchli. Příchodem Jirky Mareše se skvalitnila hra obrany, ale útok zůstává velikou slabinou. A ten musíme v příští jubilejní sezoně posílit, neboť slavíme 40let založení oddílu (1949-1989) !!!
V letošní sezoně rozšířil Mirek Kabelka řady puklických stovkařů a stal se tak již šestým hráčem v historii puklické kopané, co dosáhli 100 gólů ....

Hekrle Libor	307	hranek
Mertl Vlast.	172	-"-
Policar Karel	171	-"-
Suchý Josef	136	-"-
Hekrle Zdeněk	137	-"-
Kabelka Mir.	106	-"-

Okresní přebor

1. Luka n. J.	26	21	2	3	80:35	44
2. Polná	26	19	4	3	69:31	42
3. Bedřichov B	26	15	5	6	63:43	35
4. Modeta B	26	12	5	9	57:40	29
5. Batelov	26	12	5	9	49:39	29
6. Třešť	26	10	7	9	42:36	27
7. Puklice	26	10	5	11	35:40	25
8. Javořice	26	8	6	12	51:53	22
9. Hodice	26	8	5	13	40:47	21
10. Cejle	26	8	5	13	37:69	21
11. Sp. Jihlava B	26	7	5	14	36:53	19
12. V. Jeníkov	26	7	5	14	31:49	19
13. Střítež	26	5	6	15	42:74	16
14. Ant. Důl	26	7	1	18	45:68	15

Tabulka schranených zápasů a branek ročn. 1987 : 88

pořadí	jméno	zápasů	branek	
1	Kabelka Miroslav	26	13	Král střelců
2	Smejkal Jaroslav	28	7	schrál všechny zápasy
3	Mertl Vlastimil	25	5	
4	Nagy Ladislav	24	4	
5	Vondrák Lubomir	24	4	
6	Kružík Jiří	27	1	
7	Tišl Oldřich	24	1	
8	Všetečka Karel	23	1	
9	Novotný Roman	27	–	
10	Vondrák Josef	25	–	
11	Novotný Pavel	21	–	
12	Elišš Jiří	15	–	
13	Mareš Jiří	11	–	
14	Zeman Stanislav	11	–	
15	Vondrák Zdeněk	4	1	
16	Vorálek Karel	2	–	
17	Neubauer Miroslav	2	–	
18	Böhm Ladislav	2	–	
19	Tišl Zdeněk	1	–	
20	Kliment Martin	1	–	
21	Hekrle Libor	1	1	
22	Vanko Zdeněk	1	–	
23	Klusák	1	–	
24	Tlačbaba	1	–	
			38	

Příští - jubilejní sezoně mnoho zdaru, štěstí a útočníkům dobrou trefu!!!

1949

-40-

ME 1988

semifinále:

NSR – Holandsko – 1:2

SSSR – Italie – 2:0

Finále: – Holandsko – SSSR – 2:0

EURO 1988

1989

1988-1989

Pohárový turnaj v Rantířově - 6. srpna 1988

Účastníci: Brtnice - držitel poháru
A. Důl -
Puklice -
Rantířov - pořádající oddíl

Puklice - Brtnice - 2:1 (1:0)

Ve vyrovnaném zápase naši hráči byli střelecky úspěšnější, což rozhodlo. Krásný 3tí gól našeho Kabelky nebyl dodatečně uznán. Brtničtí za stavu 2:1 neproměnili penaltu. Rozhodující druhý gól dal po ideální přihrávce od Kabelky debutant z dorostu Hlávka.

Sestava: Všetečka, (Eliáš) - Višl Z. (Všetečka), Mertl, Smejkal, Novotný Z. Kružík, Kliment T. (Kliment M.), Vondrák J. - Vondrák Zd. Kabelka H., Vondrák L. (Hlávka)

Branky: Kliment T. 1, Hlávka 1

Rozhodčí: Augusta

Ant. Důl - Rantířov - 2:2 (na penalty 6:5)

Do finále postoupil A. Důl po penaltovém rozstřelu 8mi penalt.

Brtnice - Rantířov - 2:1

V zápase o 3 místo zvítězila Brtnice poslouženě.

Finále pohárový

Puklice - A. Důl - 2:2 (1:0) na penalty 5:4

Ve finálovém utkání byli naši hráči po celý prvý poločas jasně lepší. Gól však dali jenom jediný z trestného kopu Kabelkou. Výměna v poločase neprospěla - výkon poklesl a po dvou hrubkách v obraně se soupeř dostal do vedení. A opět to byl mladičký Hlávka, který vyrovnal na 2:2 a zajistil penaltový rozstřel. V něm všichni naši aktéři perfektně a chladnokrevně proměnili. (Kabelka M., Smejkal, Vondrák J., Hlávka, Kliment T.) A. Důl jednu neproměnil (tyč) a tak jsme se stali opět vítězi a na rok držitelé poháru.

Sestava: Eliáš - Všetečka, Měrtl, Smejkal, Novotný R. - Kružík, Kliment T., Vondrák J. - Vondrák Zd., Kabelka M., Vondrák L.

Ve druhé půli místo Měrtla nastoupil Kliment M. a místo Vondráka Zdenka Hlávka.

Branky: Kabelka M. 1, Hlávka 1

Rozhodčí: Petřivý

Béčko - Kamenice - 4:1 V Puklicích 7.8.88 - přátelský

V přátelském zápase proti účastníku III. třídy podalo naše béčko v úmorném vedru velmi dobrý výkon a zaslouženě a naprosto jasně dvěma brankami Klimenta T. a Hekrleho L. zvítězilo. Výkon byl dobrým příslibem do nastávajících bojů v postup do III. třídy.

Béčko - Luka n/J. B - 8:1 V Puklicích 13.8.88 - mistrovský

První mistrovský zápas nové sezony ukázal, že jasní výsledek 6:0 se stejným soupeřem nebyl náhodný. Loučtí na nás prostě neměli a chvílemi jen přihlíželi k hezkým, fotbalovým akcím našeho béčka.

Branky dali: Hekrle L. 2, Kliment T. 2, Kliment M. 2, Brnický 1 a Neubauer M. 1

PUKLICE B — LUKA N. J. B 8:1 (4:0). Jednoznačná záležitost Puklických, kteří si ve druhé části ještě vylepšovali skóre a nedovolili soupeři téměř vůbec nic. Branky: bří Klimentové 2, Neubauer, Brnický — Kuřitko. Sudí Lopatka (50).

Dorost - Modeta B - 6:0 v Puklicích 14.8.88 - mistrovský

Hosté přijeli pouze s 7mi a jistě bez dresů. (Tak jsme jim přijeli vše). Samozřejmě, že v tomto počtu nemohli sami na úspěch a tak po 6tém gólu nahnal jejich bratrům zoufalství a kopos se ukončil ve 12ti minutě druhé půle. Za nás dorost střílili branky: Vanko 2, Válal 2, Měrtl 1 a Skotar 1

● **KOPANÁ:** Okresní přebor dorostenců: Luka — Batelov 0:0, Velký Beranov — Brtnice 1:1, Puklice — Modeta B 6:0 (Válal a Vanko 2, Skotar, Měrtl), Mrákotín — Třešť 3:0, kont.

Puklice 14.8.88 mistrovský

Puklice - Spartak Jih. B - 1:4 (0:2)

z rozhodnutí ČSTV vyhrávámě kont. 3:0!

Poutový úvod do nové sezony nebyl pro naše áčko příliš šťastný. Při velkém štěstí se dá porazit i lepší mužstvo. K nám se však dnes štěstí obrátilo ▲ zády a tak jsme prostě na soupeře nestačili. Byl po všech stránkách lepší a zaslouženě vyhrál. Ve druhé půli po změnách jsme částečně hru vyrovnali, chlapci se snažili, ale vše bylo marné. Absolutoriu kaslouží náš brankář Jirka Mauš který nás svým výkonem zachránil od pouhé makládachy.

Sestava: Mauš - Všetečka, Měrtl, Smejkal, Havelka J. - Krupička, Tříska O. (Zeman), Vondrák J. - Vondrák Zd., Kabelka M. (Klimeš T.), Vondrák L. (Hlávka)

Branky: Vondrák Zd. 1

Rozhodčí: Polanec J.

(Náš Partl hůl v kolenou činnosti)

Sokol Puklice—Spartak Jihlava B 1:4 (0:2)

„Poutové" utkání OP mužů sledovalo asi 200 diváků, řídil Votava, a hosté si zajistili herní pohodu hned na začátku, když už v 10. minutě vedli brankami Partla a Urbana. Na začátku II. půle pak zvýšil Novák, ale pak po chybě obrany skórovali domácí. Asi osm minut před koncem zápasu pojistil vítězství hostů opět Partl po samostatném úniku z půlky hřiště. Hosté měli šancí daleko víc, domácí však podržel brankář.

Batelovští neuspěli v Cejli

Bilance úvodního kola okresního přeboru: 2 — 1 — 3, skóre 9:14 ● Ve střetnutí nováčků zvítězil Velký Beranov ● Největší návštěva byla v Puklicích (150) a v Cejli (110) ● Pukličtí se výkonem nevešli do pouťového veselí

VEL. BERANOV — BRTNICE 2:1 (1:1) Duel nováčků měl solidní úroveň a příležitostí ke skórování bylo habaděj. O vítězství domácích rozhodl pět minut před koncem po vyšachování celé obrany M. Hecht. Další střelci: Pešta — Šetek. Řídil Vrzáček (60).

CEJLE — BATELOV 3:2 (2:2) Góly: Jílek 2, Kubela — Plachý, Mařinec. Rychlý a bojovný zápas sledovalo 110 diváků, řídil Sedlák. V týmu vítěze zaslouží pochvalu Jílek a brankář Musel.

PUKLICE — SP. JIHLAVA B 1:4 (0:2) „Pouťové" vystoupení se domácímu celku nevyvedlo. Již v sedmé minutě prohrával 0:2, a to zákonitě poznamenalo i jeho další iniciativu. Jihlavané se ukázali v dobrém světle. Góly: Z. Vondrák — Párti 2, Urban, Komůrka. Soudcoval Votava (150).

HODICE — MODETA B 1:2 (1:1) Slušně hrané utkání před 40 diváky řídil Kříž. Branky: J. Aldorf — Červenec, Humlíček.

V. JENÍKOV — STŘÍTEŽ 0:3 Další podrobnosti nebyly hlášeny.

BEDŘICHOV B — POLNÁ 2:2 (0:1) V prvním poločase byli lepším mužstvem Polenští. Po přestávce vyrovnali na 1:1 domácí z penalty a v poslední minutě to byli hosté, kteří upravili na konečný stav. Branky za Polnou střídali Milfeit a Šimek. 4:2

JAVOŘICE — TŘEŠŤ nehlášeno.

Bačko - V. Jeníkov B - 1:0 — Ke V. Jeníkově 20.8.88 - mistrovský

Po slabším výkonu šťastná výhra vlastním gólem domácích. Naše břicho bez Líbra a T. Klímenta. bylo poloviční!!!

Bilance IV. třídy, skupiny A: 2 — 1 — 1, skóre 8:5 ● Největší návštěva v Dobroníně (60) ● Do V. Jeníkova se nedostavil rozhodčí ● Bez bodového zisku Jamné a Bítovčice

LUKA N. J. B — HYBRÁLEC B 5:2 (1:0). Hosté byli v prvním poločase vyrovnaným soupeřem. Potom Loučtí zlepšili hru, a to ještě neproměnili několik vyložených šancí. Branky: Červínek, Musil, Kuřítko, Valík, Stehno — Hukauf, Fiala. Rozhodčí Novotný (40).

V. JENÍKOV B — PUKLICE B 0:1 (0:0). Nešťastné utkání pro Jeníkovské, kteří nevyužili několik vyložených příležitostí a nakonec prohráli vlastním gólem. Delegovaný rozhodčí se nedostavil. Řídil Drahozal (20).

DOBRONÍN — BÍTOVČICE 2:1 (0 ku 1). Domácí měli po celý zápas převahu. Prohrávali nešťastnou vlastní brankou. Po individuální akci vyrovnali. Deset minut před koncem prošel celou obranou Petřivý a z jeho přihrávky vstřelil Raus vítěznou branku. Řídil Vrzáček (60).

MODETA C — ŽDÍREC 1:1 (0:1). Ve vyrovnaném střetnutí vedli Ždírečtí. Domácí vyrovnali až v závěru, když řada šancí zůstala nevyužita. Branky: Pešta — Hanus. Rozhodoval Líbal (30).

SMRČNÁ — RANTÍŘOV nehlášeno.

1.	Puklice B	2	2	0	0	9:1	4
2.	Dobronín	2	1	1	0	5:4	3
3.	Rantířov	1	1	0	0	1:0	2
4.	Smrčná	1	1	0	0	2:1	2
5.	Ždírec	2	0	2	0	2:2	2
6.	Luka B	2	1	0	1	6:10	2
7.	Modeta C	1	0	1	0	1:1	1
8.	V. Jeníkov B	2	0	1	1	1:2	1
9.	Hybrálec B	2	0	1	1	5:8	1
10.	Jamné	1	0	0	1	0:1	0
11.	Bítovčice	2	0	0	2	2:4	0

Jihlava 20.8.88 — mistrovský

Modeta Jih. B - Puklice - 3:2 (2:0)

Po velmi dobrém výkonu celého kolektivu místostná prohra zaviněná velmi slabým rozhodčím. Naše nejlepším Tomáš Zd. (14 dní - 2 zápasy stop.).

Sestava: Marek - Zeman, Mirtl, Smejkal, Novotný P. — Krupík, Nagy, Vašíčka, (Hlávka) - Tomášek L., Kabelka M., Tomášek L.

Branky: Tomášek Zd. 1, Smejkal 1

Rozhodčí: Rutsch

Bilance druhého kola okresního přeboru: 4 — 2 — 1, skóre 16:10 ● Největší návštěva v Polné (120) ● Pukličtí opět neuspěli a navíc Zd. Vondrák viděl červenou kartu ● Větrnojeníkovští nedali ještě ani gól

MOD. JIHLAVA B — PUKLICE 3:2 (2:0). Dramatický boj, v němž domácí již byli v „jistém" vedení a pozici ztráceli. Přespřílišná tvrdost přinesla červenou kartu Zd. Vondrákovi. Góly: Vejvoda, Švengr, Kalaš — Zd. Vondrák, Smejkal. Sudí Rutsch (30).

POLNÁ — CEJLE 2:2 (0:2). Bojovný celek hostí překvapil, a tak favorizovaní hostitelé byli nakonec rádi, že se jim podařilo uhrát alespoň remízu. Řídil Kříž, 120 diváků. Střelci: Šimek, Horský — Zlatuška 2.

SP. JIHLAVA B — V. JENÍKOV 3:0 (3:0). Jihlavané hráli po celý zápas v deseti, soupeř měl územní převahu, neustále útočil, ale střílel dost nepřesně. Domácí dali všechny branky po sólových únicích a dokázali tak individuální umění. Řídil Humlíček (25). Góly: Partl 2, Varhaník.

JAVOŘICE — HODICE 3:1 (3:1). Vítěz šel do vedení hned z prvního útoku a odsoudil soupeře do role obránce. Ve druhé části se Javořičtí ještě zlepšili v kombinaci, ale zase promarnili mnoho vyložených brankových příležitostí. Střelci: Petrů, Blecha, Hrevuš z penalty — Valenta (penalta). Řídil Beseda (65).

BRTNICE — BEDŘICHOV B 2:3 (1:1). Bedřichovský celek byl v herním projevu jistější. Domácí se snažili, bojovali o každý míč a chtěli se pokusit alespoň získat bod. To jim nevyšlo. Branky: Šetek 2 — Vlček 2, Jambor. Sledovalo 50 diváků.

STŘITEŽ — VELKÝ BERANOV 2:1 (1:1). Poměrně vyrovnaný duel, v němž hosté šli do vedení, ale domácí se po změně stran zlepšili a zaslouženě strhli vítězství na svou stranu. Střelci: Bella, Škaryd — Pešta. Soudcoval Vrzáček (40).

TŘEŠŤ — BATELOV 1:1 (0:0). Oba celky bojovaly naplno, žádnému se v dramatickém závěru nepodařilo naklonit štěstí na svou stranu. Góly: Jelínek — Kohout. Vidělo 100 diváků, sudí Friedl.

1.	Sp. Jihlava B	2	2	0	0	7:1	4
2.	Střítež	2	2	0	0	5:1	4
4.	Javořice	2	2	0	0	7:3	4
4.	Modeta B	2	2	0	0	5:3	4
5.	Cejle	2	1	1	0	5:4	3
6.	Bedřichov B	2	1	1	0	5:4	3
7.	Velký Beranov	2	1	0	1	3:3	2
8.	Polná	2	0	2	0	4:4	2
9.	Batelov	2	0	1	1	3:4	1
10.	Třešť	2	0	1	1	3:5	1
11.	Brtnice	2	0	0	2	3:5	0
12.	Hodice	2	0	0	2	2:5	0
13.	Puklice	2	0	0	2	3:7	0
14.	V. Jeníkov	2	0	0	2	0:6	0

Dorost - Hybrálec - 3:4 — V Hybrálci 21.8.88 - mistrovský

Těsná prohra proti tělesně vyspělejšímu soupeři není neúspěchem. Branky dali: Válal 2 a Mertl 1

Béčko - Modeta Jihl. C - 3:0 — V Puklicích 27.8.88 - mistrovský

Naše béčko předvedlo překrásný výkon a za celý zápas proti technickému soupeři nemělo hluchých míst. Po celý zápas vyvíjelo na soupeře neustálý tlak a mělo nespočet golových šancí - na dvojciferné score - bohužel proměnilo pouze tři a to: Vondrák F. 1, Brnický 1 a T. Kliment z penalty 1!

Bilance IV. třídy, skupiny A: 3 — 0 — 2, skóre 10:9 ● Bítovčice s deseti hráči ● Největší návštěva v Puklicích ● Bez porážky Puklice B a Ždírec

BÍTOVČICE — LUKA N. J. B 1:4 (0:1). Domácí nastoupili pro „marodku" pouze s 10 hráči a s jedním zraněným. Loučští hráli kompletní a výraznější hrou ve druhé půli strhli vítězství na svoji stranu. Branky: Šťáva — Procházka, Kuřítko, Valík, Stehno z penalty. Řídil Babínek (30).

HYBRÁLEC B — V. JENÍKOV B 2:4 (2:3) Domácí sice vstřelili již ve třetí minutě gól, ale za 10 minut byl stav 1:3. Hybrálečtí se po přestávce snažili o vyrovnání, ale soupeř přidal čtvrtý gól. Branky: Fiala, Mandát — Mlčoch 2, Bártek, Lehký. Rozhodčí Vrzáček ukázal žlutou kartu Mlčochovi z V. Jeníkova. 30 diváků.

PUKLICE B — MODETA C 3:0 (2 ku 0) V pohledném střetnutí se obě mužstva snažila o co nejlepší výsledek. Branky: F. Vondrák, Brnický, T. Kliment. Řídil Líbal (50).

JAMNÉ — SMRČNÁ 3:1 (1:0) Domácí měli velkou převahu a výsledek neodpovídá vyloženým šancím, které zůstaly nevyužity. Vítězství mohlo být přesvědčivější. Střelci: Musil, Lokvenc, Fous — Šebek. Rozhodčí Drahozal (30).

RANTÍŘOV — DOBRONÍN 1:0 (0 ku 0) Domácí měli mírnou převahu a střelecky byli šťastnější. Jediný gól vstřelil Štefl. Rozhodoval Babjak (40).

1. Puklice B	3	3	0	0	12:1	6
2. Smrčná	3	2	0	1	7:6	4
3. Rantířov	3	2	0	1	4:4	4
4. Luka B	3	2	0	1	10:11	4
5. V. Jeníkov B	3	1	1	1	5:4	3
6. Dobronín	3	1	1	1	5:5	3
7. Jamné	2	1	0	1	3:2	2
8. Ždírec	2	0	0	2	2:2	2
9. Modeta C	2	0	1	1	1:4	1
10. Hybrálec B	3	0	1	2	7:12	1
11. Bítovčice	3	0	0	3	3:8	0

Dorost - Mrákotín - 6:1 — V Puklicích 28.8.88 - mistrovský

Naši dorostenci odvedli tentokrát opravdu kvalitní, bezchybný výkon jak v obraně, tak v útoku, kde se střelecky dařilo Válalovi. Velký výkon odvedl Tauho Z. Branky dali: Válal 5, Mertl 1

Puklice 28.8.88 — mistrovský

Puklice - Javořice - 5:1 (4:0)

Když domácí nastupovali v 10ti hráčích, žádný s přítomných diváků netušil jak senzační výsledek se zrodí. Zatím co Libor Hekule nenechal naše áčko na holičkách a oblékal se do dresu, javořičtí 10 minut obléhali naši branku a střílili 3 rohy. I když Libor nastoupil jako jedenáctý, rozjetý soupeř nás stále tlačil na naši půli. Naše áčko však příkladně bojovalo o každý míč a při nutné dávce štěstí uchránilo čisté kouto. A potom přišel nevídaný protiúder. Nestárnoucí Libor perfektně unikl po křídle a poslal podél branky přízemní přihrávku přímo na nohu

Mirka Kabelky a bylo to 1:0 pro nás. A pak nám následoval útok za útokem a v poločase byl neuvěřitelný stav 4:0 pro domácí, což ani ten největší optimista nečekal. Soupeř se ani za tohoto stavu nepoložil a průkladně bojoval, ale marně. Po snížení na 4:1 přišla pátá branka Mirka a to soupeře skomírala.

Co k zápasu dodat. Soupeř byl výborný, ale naši kluci bojovali průkladně. Od Jirky Marše v bráně, až po Luboše odvedli na hřišti vše co se odvedet má. Mirka překvapil i Vanko Libor.

Stejnou úspěchu však byli Libor Hikrle a Mirek Kabelka. Libor i když nenad, nastoupil a v pravdě přiřízil. Na 3 branky Mirkovi perfektní přihrál, jednačtyřicet vybojoval pak a k nim podle opět branku. Soupeř během zápasu na něho mířil 3x obrovce, ale ani jeden ho nezastavil a při třetí úletí mohl sám dát 2 branky. A skóre zakončený Kabelka Mirek byl vždy tam, kde měl být a odměna za to byla: 5, slovy pět překrásných branek v síti soupeře.

Sestava: Marš – Vanko L., Smejkal, Vaclika, Novotný R. – Pistl V., Nagy, Vondrák Y. – Hikrle L., Kabelka M., Vondrák L.

Branky: Kabelka M. 5

Rozhodčí: Zeman

Nato byla, parádo!!!

Kolik???

1
2
3
4
5

Gooool

Bilance okresního přeboru mužů v kopané: 3 — 3 — 1, skóre 17:10 ● Střelcem kola Kabelka (Puklice) s pěti brankami ● Největší návštěva v Cejli (80 diváků) a Hodicích (100) ● Derby Hodice — Třešť vyznělo jednoznačně pro hosty

V. BERANOV — SP. JIHLAVA B 1:1 (1:1). Spartakovci měli více ze hry, ale vedení se ujali Beranovští náhodným gólem domácí obrany. Pět minut před koncem prvního poločasu vyrovnali. Po změně stran již branky nepadaly díky výborným výkonům obou brankářů. Branky: M. Hecht — R. Komůrka. Řídil Rutsch (45).

STŘÍTEŽ — BEDŘICHOV B 1:1 (1:0). Střítežští se ujali vedení brankou Homolky přímo z výkopu. Za Bedřichov vyrovnal Vlček z přísně nařízeného pokutového kopu. Rozhodčí Lopatka (30).

PUKLICE — JAVOŘICE 5:1 (4:0). V nesmlouvavém boji o každý metr hřiště byli úspěšnější domácí. Střelecky se vytáhl Kabelka, autor všech pěti branek. Čestný úspěch Javořice zaznamenal Blecha. Před 60 spokojenými diváky řídil Zeman.

CEJLE — BRTNICE: 0:0. V utkání podprůměrné úrovně se domácím nedařilo. Brtničtí se houževnatě bránili pouze odkopáváním míčů. Rozhodoval Kříž (80).

V. JENÍKOV — MODETA B 4:2 (2:0). Ve vyrovnaném utkání se střelecky prosadili Jeníkovští. Po změně stran se podařilo Modetě vyrovnat, ale závěr patřil opět domácím. Góly: Vácha 2, Salák, Bačkovský — Humlíček, Popek. Řídil Votava (30).

BATELOV — POLNÁ 5:1 (2:1). V mužstvu Batelova zahráli dobře Svatek, Koudelka a brankář Hlaváček. Domácí se prosadili střelecky hlavně ve druhém poločase a zaslouženě zvítězili. Rozhodčí Jetleb (40).

HODICE — TŘEŠŤ 1:4 (0:3). Na sousedské derby se přišlo podívat 100 diváků. Domácí tým nebyl tentokrát kompletní a pouze v 10 hráčích nestačil na aktivního soupeře, který chce navázat na fotbalové tradice. Hodickým se nedařila střelba a nedokázali ve velkém vápně nic vymyslet. Řídil Vídeňský z Předína. Góly: Valenta — Jelínek, Mezera, Patry a vlastní.

1.	Střítež	2	3	1	0	6:2	5
2.	Puklice	3	2	0	1	10:4	4
3.	Cejle	3	1	2	0	6:5	4
4.	Bedřichov B	3	1	2	0	6:5	4
5.	Javořice	3	2	0	1	8:8	4
6.	Modeta B	3	2	0	1	7:7	4
7.	Batelov	3	1	1	1	8:5	3
8.	Třešť	3	1	1	1	7:6	3
9.	V. Beranov	3	1	1	1	4:4	3
10.	Sp. Jihlava B	3	1	1	1	4:4	3
11.	Polná	3	0	2	1	5:9	2
12.	V. Jeníkov	3	1	0	2	4:8	2
13.	Brtnice	3	0	1	2	3:5	1
14.	Hodice	3	0	0	3	3:9	0

Žáci - Luka n/J. - 13:0 — V Puklicích 1.9.1988 - mistovský

Luka jednoznačná příležitost našich žáků, kteří se po dohodě v zápase vystřídalo všech 19. Součtí proti jednotlivé na zápas obsadili naši branku. Branky dali: Hrabý 6, Škrdla 3, Tlčík, Šlufl, Hirtl a Suchý ml. po 1

Žáci - Talč - 1:4 — V Talči 3.9.1988 - mistovský

Ve vyrovnaném utkání prohráli naši nejmladší po hrubých chybách v obraně. Jedinou branku vstřelil Šlufl.

Dorost - Hodice - 1:1 — V Hodicích 4.9.1988 - mistovský

Až do pravého tanka byli naši dorostenci lepším mužstvem. Po odehrání tanka se ke hry vyhrabila chytrost a naši hluci počali hrát holomajznou. Nahonec po zbytečném faulu domácí z penalty vyrovnali. Jedinou branku dal Tichal.

Bečko - Žďírec - 3:2 — Ve Žďírci 4.9.1988 - mistovský

V zápase dvou dosud neporažených oddílů zvítězilo tvrdší hlavně, ale pastoušina naše béčko. Na malém hřišti soupeře příhodně kopírala a dvěma góly Mirka Neubauera a jedním Franty Vondráka si zajistila vítězství a tím i špici tabulky.

Bilance IV. třídy, skupiny A: 3 — 0 — 2, skóre 13:10 ● Bítovčice konečně zabraly ● Pukličtí v dobré střelecké kondici, naopak slabá obranná činnost Hybráleckých

ŽDÍREC — PUKLICE B 2:3 (1:3). V utkání dobré úrovně byli Pukličtí lepší v koncovce, a to rozhodlo. Góly: Vomela 2 — Neubauer 2, Vondrák. Řídil Novotný (30).

1. Puklice B	4	4	0	0	15:3	8
2. Luka n. J. B	4	3	0	1	14:13	6
3. Dobronín	4	2	1	1	8:7	5
4. Smrčná	3	2	0	1	7:6	4
5. Rantířov	4	2	0	2	6:8	4
6. V. Jeníkov B	4	1	1	2	5:5	3
7. Modeta C	3	1	1	1	5:6	3
8. Jamné	3	1	0	2	5:5	2
9. Ždírec	3	0	2	1	4:5	2
10. Bítovčice	4	1	0	3	4:8	2
11. Hybrálec B	4	0	1	3	9:16	1

V. JENÍKOV B — BÍTOVČICE 0:1 (0:0). Jeníkovští si vytvořili trvalou převahu, kterou nedokázali zužitkovat. Hosté rozhodli o svém vítězství z jediného útoku po chybě domácího brankáře. Střelec: Šťáva. Rozhodčí Schmiedt (20).

DOBRONÍN — JAMNÉ 3:2 (3:0). Po výrazné převaze Dobronínských soupeř snížil nepříznivý stav až v závěru. Branky: M. Mlsna 2, Rychlý — Vomela 2. Rozhodoval Zeman (30).

MODETA C — HYBRÁLEC B 4:2 (0:2). Hosté byli lepším mužstvem v prvním poločase. Modeta po přestávce přidala, začala se jí dařit hra i střelba a zvrátila nepříznivý stav ve svůj prospěch. Střelci: Pečta a Šoukal po 2.

LUKA N. J. B — RANTÍŘOV 4:2 (1:2). Loučtí zaslouženě zvítězili po dobré hře celého mužstva. Branky: Musil 2, Stehno, Navrátil — Machala, Kourek. Rozhodčí Šta-

Hodica 4.9.88 — mistrovský

Hodica - Puklice - 1:3 (0:1)

Naše áčko pokračovalo v nastoupených dobrých výkonech prodlouženou a přesto, že v útoku se chlapcům nedařilo střílet góly, nakonec jsme bezpečně vyhráli. Tři body jsme měli na dlaních nejméně dvakrát, ale co naši útočníci pokazili, bylo nikdy až nevídatelné. Nakonec se však přece prosadili a proto: konec dobrý, všechno dobré. Nadprůměr kapitál Láďa Nagy, nejlepší hráč na hřišti vůbec. Jeden výkonem se přibližoval náš nejlepší hráč Karel Vašíčka a Jirka Dvořák v bráně. K pokračujícímu poměru za konečného stavu 1:1 přispěl celý jednotlivý kolektivní výkon a střelecká produkce Jirka Kabelky, který chladnokrevně proměnil úník na 2:1 a potom z penalty na dvakrát udělal definitivní tečku za zápasem.

Sestava: Dvořák - Vavřík L., Smejkal, Vašíčka, Novotný Z. - Fišl O. (Zemek), Nagy, Vondrák J. - Hertl, Kabelka M., Vondrák L. (Hlávka)

Branky: Kabelka M. 2, Nagy 1

Rozhodčí: Humlíček

Bilance okresního přeboru: 3 — 1 — 3, skóre 14:9 ● Největší návštěva v Třešti (120) ● Červená karta pro Patryho (Třešť) a Polenští zachraňovali bod

MODETA B — VEL. BERANOV 4:2 (1:1). Hrálo se na škváře, hosté dobře bránili a podnikali nebezpečné protiútoky, které likvidoval Humlíček (chytil i penaltu). Po změně stran dali jihlavané tři góly během deseti minut a rozhodli. Střelci: Popek 2, Vejvoda, Švengr — Pečta, Kratochvíl. Sudí Votava (20).

HODICE — PUKLICE 1:3 (0:1). Góly: Aldorf — Kabelka 2 (jeden z penalty), Vondrák. Soudcoval Humlíček (40). Boj měl jen průměrnou úroveň a hosté více střeleckých možností, které také dokázali proměnit.

STŘÍTEŽ — CEJLE 3:2 (3:1). Bojovalo se urputně o každý míč, domácí Bártl neproměnil penaltu. Šťastné vítězství se nakonec ukázalo jako zasloužené. Střelci: Čaloud, Ščepka, Držata — Jelínek, Loskot. Řídil Lövl, který ukázal žlutou kartu Čaloudovi.

TŘEŠŤ — POLNÁ 1:1 (1:0). Domácí se ve dvacáté minutě ujali vedení. Hrálo se v rychlém tempu a ze strany Polenských dost tvrdě. Tři minuty před koncem vyloučil rozhodčí Med domácím střelce Patryho a hned po rozehrání trestného kopu skóroval Šoukal. Sledovalo 120 diváků.

BRTNICE — BATELOV 1:7 (1:6). „Poufový" zápas se domácím nevydařil. Hosté byli ve formě, po všech stránkách zdatnější a zvítězili zcela zaslouženě. Branky: V. Caha — Plachý a Mařinec 2, Kohout, Hudec, Coufal. Sledovalo 70 diváků.

SP. JIHLAVA B — BEDŘICHOV B 1:2 (1:1). Řídil Mach (50). Domácí nenahlásili podrobnosti.

V. JENÍKOV — JAVOŘICE 2:3 (2:1). Jeníkovští si dali vlastní gól, potom neproměnili ani penaltu. Soupeř tak získal na sebedůvěře a vtipnými akcemi a přesným zakončením dovedl klání do úspěšného konce. Střelci: Francálek 2 — Blecha, Hrevúš, Půkráb. Řídil Lopatka (80).

1.	Střítež	4	3	1	0	9:4	7
2.	Puklice	4	3	0	1	13:5	6
3.	Modeta B	4	3	0	1	11:9	6
4.	Javořice	4	3	0	1	11:10	6
5.	Bedřichov B	4	2	2	0	8:6	6
6.	Batelov	4	2	1	1	15:6	5
7.	Třešť	4	1	2	1	8:7	4
8.	Cejle	4	1	2	1	7:7	4
9.	Sp. Jihlava B	4	1	1	2	5:6	3
10.	V. Beranov	4	1	1	2	6:8	3
11.	Polná	4	0	3	1	6:10	3
12.	V. Jeníkov	4	1	0	3	6:11	2
13.	Brtnice	4	0	1	3	4:12	1
14.	Hodice	4	0	0	4	4:12	0

Žáci - Vět. Jeníkov - 6:3

Ve V. Jeníkově 8.9.88 - mistrovský

Do stavu 3:3 byl zápas vyrovnaný. Ve druhé půli se pomalu, ale jistě prosazovali naši a nakonec bezpečně vyhráli. Branky: Skoly 4, Škoda 1, Kolda M. 1

Žáci - Bedřichov B - 7:1 — v Puklicích 10.9.88 - mistrovský

Bedřichov přijel prave v 10ti a místo, že první poločas hrála scono ale naše náhradní garnitura vyhrála 2:1. Ve druhé půli nastoupili naši páci ze standartní sestavy a nepustili bedřichovští za půlící čáru. Branky doli: Škrdla 2, Kolda L. 2, Kolný 1, Štěpl 1 a Anton 1.

Dorost - Třešť - 3:1 — v Puklicích 11.9.88 - mistrovský

Stále jsli bez Tanka, v tomdém kápose kaslovšině vyhráli naši dorostenci. Jen díky tomu, že přiskal Löwl nebyl nikdo vyloučen!!!? (Šimek + Lilena)!!! Branky: Kolda 2, Tůma 1

Puklice 11.9.88 — mistrovský

Puklice - Třešť - 3:0 (1:0)

Vnádherném kápase oba soupeři ukázali to nejlepší co v nich je. Díky vynikajícímu výkonu Jirky dnešní kůstolo naše konto čisté. A protože celý kolektiv dbal do únoru vítězství je kaslovšině. Byl to pro Javořici a Hodicích dólší kápas, který se musí líbil všem.

Sestava: Anton - Tanko L., Smejkal, Vlčicka, Horotný L. - Kmuřík, Nagy, Tmuchák J. (Zeman) - Tomuchák Zd. (Tomuchák L.), Kolda, Kolda, Štěpl

Branky: Kolda 2, Nagy 1

Rozhodčí: Löwl

Béčko, ačkoli mělo volno, bezpečně drží vedoucí postavení v tabulce!

1 Puklice B	4	4	0	0	15:3	8
2. Smrčná	4	3	0	1	10:7	6
3. Luka B	5	3	0	2	16:16	6
4. Dobronín	5	2	1	2	9:10	5
5. Rantířov	5	2	1	2	7:9	5
6. Bítovčice	5	2	0	3	12:8	4
7. Jamné	4	2	0	2	8:7	4
8. V. Jeníkov B	5	1	2	2	6:6	4
9. Hybráleč B	5	1	1	3	11:17	3
10. Modeta C	4	1	1	2	5:14	3
11. Zdírec	4	0	2	2	5:7	2

Pukličtí na nejvyšší příčce

Bilance okresního přeboru: 5 — 1 — 1, skóre 17:10 • Největší návštěva v Puklicích (120) a v Polné (110) • V popředí tabulky značné změny • Střelcem neděle Mařinec (Batelov) s třemi góly •

POLNÁ — BRTNICE 1:0 (0:0) Místní celek opět nepřesvědčil a hrál po celý zápas se soupeřem vyrovnanou partii. Nezbylo nic jiného, než aby rozhodnutí přišlo z penalty, a to ještě jedenáct minut před koncem (Kourek). Řídil Votava, vidělo 110 diváků.

VEL. BERANOV — JAVOŘICE 1:4 (0:2) Javořičtí potvrdili roli favorita a udávali tempo. Po čtvrthodině se ujali vedení a náskok je dost uspokojil. Taktícky však dovedli zápas do vítězného konce. V klidu a v pohodě. Góly: Kitler — Kadlec 2, Matějka, Petrů. Řídil Humlíček (25).

CEJLE — SP. JIHLAVA B 4:1 (1:0) Na duel se přišlo podívat 60 diváků, rozhodoval Zeman. Domácí podali kompaktní, bojovný výkon plný nadšení a zcela po zásluze se postarali o jedno z velkých překvapení. Góly: Velc, Jílek, Loskot, Kubela — Siranka.

BATELOV — STŘÍTEŽ 5:3 (2:3) Duel nadchl 60 diváků. Řídil Vrzáček. Na obou stranách bylo nepřeberné množství dramatických situací, u vítěze hráli prim Vybíral a Mařinec, u hostí potom střelci branek. Góly: Mařinec 3, Coufal, Vybíral, Štěpka.

V. JENÍKOV — HODICE 1:1 (0:1). V boji jen průměrné úrovně šli hosté do vedení zásluhou branky Tesaře. Po změně stran se podařilo Bačkovskému vyrovnat a třicet diváků nebylo přímo nadšeno. Řídil Mach.

PUKLICE — TŘEŠŤ 3:0 (1:0). Pěkný, bojovný zápas, v němž hosté byli lepší v herním pojetí, domácím se potom dařilo při zakončování akcí. Nejlepším hráčem byl domácí brankář Mareš, který zchytal i nemožné. Střelci: Kabelka 2, Nagy. Soudcoval Löwl (120).

BEDŘICHOV B — MODETA B 2:1 (1:0). V prestižním utkání vynikla hra obranných řad. Do střelecké listiny se jako první zapsal Jambor z trestného kopu. Po přestávce Trnka usměrnil hlavičkou centr Vítka k tyči a náskok byl větší. Minutu před koncem se zaskvěl Humlíček, který poslal míč přesně do horního rohu. Řídil Ošmera (50).

1. Puklice	5	4	0	1	16:5	8
2. Javořice	5	4	0	1	15:11	8
3. Bedřichov B	5	3	2	0	10:7	8
4. Batelov	5	3	1	1	20:9	7
5. Střítež	5	3	1	1	12:9	7
6. Cejle	5	2	2	1	11:8	6
7. Modeta B	5	3	0	2	12:11	6
8. Polná	5	1	3	1	7:10	5
9. Třešť	5	1	2	2	8:10	4
10. Sp. Jihlava B	5	1	1	3	6:10	3
11. V. Beranov	5	1	1	3	7:12	3
12. V. Jeníkov	5	1	1	3	7:12	3
13. Hodice	5	0	1	4	5:13	1
14. Brtnice	5	0	1	4	4:13	1

Žáci - Spartak Jihl. C - 3:3

V Puklicích 17.9.88 - mistrovský

Velice hodnotný zápas vyspělých soupeřů pokazil neseriosním pískáním vedoucí Spartaku Randa, který pískal za nedostavšího se rozhodčího. Bod pro hosty zachránil pevaltou, kterou nařídil proti nám po hrubém faulu na našeho brankáře Antoše, který byl nejlepším hráčem na hřišti. Branky dali: Malý 2, Škrdla 1

Béčko - Hybrálec B - 4:2

V Puklicích 17.9.88 - mistrovský

Po bezkrevném výkonu, kdy se žádnému z našeho béčka vůbec nic nedařilo, skončil poločas jen 0:2 pro poslední Hybrálec jen díky bravurním a záznačným zákrokům Jirky Eliáše, který za stavu 0:2 zlikvidoval 3 samostatné úniky hybrálechých útočníků a tím své mužstvo úžasně podržel. Ve druhé půli již naše béčko svoji typickou, kombinační, nátlakovou hrou získalo převahu a dvěma překrásnými góly (Hekrle a Vorálek) srovnali score. Po zranění Libora Hekrleho upadla hra opět do slabšího průměru. 12 minut před koncem vystřídal zraněného Vondráka F. Vanko L. a dvěma góly rozhodl zápas. Pískal vedoucí béčka Došek O.

Bilance IV. třídy, skupiny A: 3 - 2 - 0, skóre 16:7 ● Do Puklic se nedostavil delegovaný rozhodčí ● Rantířov neuspěl na hřišti Modety C ● Záloha Puklic zatím ještě neprohrála

ŽDÍREC — BÍTOVČICE 7:1 (4:0). Kolektivní výkon byl podporován přesnou střeleckou muškou. Pískal Babínek (20). Střelci: Záškoda a L. Jaroš 2, Šerý, Skořepa, Pečenka - Valík. **LUKA B — SMRČNÁ 2:2 (0:1).** Spravedlivý výsledek, oba týmy ještě neproměnily řadu možností. Góly: Musil, Valík - Hloušek, Brtník. Sudí Beseda (30). **PUKLICE B — HYBRÁLEC B 4:2 (0:2).** Domácí soupeře podcenili a nechybělo mnoho, aby na to doplatili. Jen mohutný závěr přinesl zvrat. Střelci: L. Vanko 2, L. Hekrle, Vorálek - Slavík 2. 40 diváků, sudí z lidu (Došek). **V. JENÍKOV B — JAMNÉ 1:1 (1:0).** Vyrovnaný duel skončil po zásluze dělbou bodů. Góly: Mlčuch - Sláma. Rozhodčí Novotný (20). **MODETA C — RANTÍŘOV 2:1 (1:1).** Rozhodující slovo řekla větší střelecká pohotovost. Góly: Pešta, Šoukal - Exner. Řídil Schmiedt (20).

1. Puklice B	5	5	0	0	19:5	10
2. Smrčná	5	3	1	1	12:9	7
3. Luka n. J. B	6	3	1	2	18:18	7
4. Jamné	5	2	1	2	9:8	5
5. V. Jeníkov B	6	1	3	2	7:7	5
6. Dobronín	5	2	1	2	9:10	5
7. Rantířov	6	2	1	3	9:11	5
8. Modeta C	5	2	1	2	7:15	5
9. Ždírec	5	1	2	2	12:8	4
10. Bítovčice	6	2	0	4	13:15	4
11. Hybrálec B	6	1	1	4	13:21	4

Puklice 18.9.88

mistrovský

Puklice - Větr. Jeníkov - 4:1 (3:1)

Velmi pěkný a kvalitní zápas, který opět musel přítomné diváky uspokojit a nakonec i potěšit výrazným vítězstvím. Naše áčko hraje zatím v jubilejním, 40tém roce v nebývalé pohodě a daří se mu nejenom v obraně, ale i v útoku. Soupeř, přesto, že hrál výborně a byl technicky na výši,

do gólových šancí nebyl připuštěn. Naopak, naše áčko co by místní protiútoky ještě mnoho šancí nepromrhalo. V útoku se mužstvu dařilo Lubošovi, který 2ma góly přispěl k vítězství svého mužstva. Nyberův gól dal asi z 20ti metrů Láda Nagy a šikmou ukončil jako Smejkal z penalty. Napříště již budeme postrádat Libora Tauska, který byl pro 4 zápasy velice platným našim obráncem.

Sestava: Mareš - Tauko L., Smejkal, Vitlacka, Horotný L. - Knížek, Nagy, Vondrák Y. (Pisl O.) - Mirtl, Kabelka M. (Vondrák Zd.), Vondrák L.

Branky: Vondrák L. 2, Nagy 1, Smejkal 1 (z penalty)

Rozhodčí: Vrzáček (snažení, v obraně nejlepší)

Velkoberanovští překvapivě

Bilance okresního přeboru: 3 — 1 — 3, skóre 18:3 • Největší návštěva v Puklicích (100) • Střítežským se nedařila střelba • Záloha Bedřichova ještě neokusila hořkost porážky

MODETA B — CEJLE 6:2 (3:0). Hrálo se na škváře, vítěz podal jeden z nejlepších výkonů podzimu. Sudí Kříž (30). Góly: Popek 2, Muzikant, Borinskij, Suchý, Pavel Humlíček — Kameník 2 (jeden z penalty).

SP. JIHLAVA — BATELOV 0:2 (0 ku 1). Ve vyrovnaném duelu domácí nedokázali využít technických předností a měli nepřesné přihrávky. Vítěz otevřel skóre ve 25. minutě Kubálkem, o další branku se postaral Plachý (72.). Řídil Lopatka (30).

PUKLICE — V. JENÍKOV 4:1 (3 ku 1). Zápas přinesl kvalitu. Hosté se ani za krajně nepříznivého stavu 0:3 nevzdali a bojovali. Střelci: L. Vondrák 2, Nagy, Smejkal z penalty — Vaněk. Řídil Vrzáček (100).

HODICE — VELKÝ BERANOV 2:5 (0:2). Hodičtí se nemohou najít, lacině inkasovali hned v úvodu a poté ve 45. minutě. Stačili snížit na 2:3 a potom odpadli. Góly: Hubený, Valenta — Pešta 2, L. a P. Pavlíčkovi, Kratochvíl. Sudí Lövl (30).

JAVOŘICE — BEDŘICHOV B 1:1 (0:1). Góly Bruner — Jambor, řídil Rutsch (35). Hosté se ujali vedení, soupeř měl několik možností a pokračoval v tlaku i po přestávce. Podařilo se mu vyrovnat. Oba góly padly z trestných kopů.

TŘEŠŤ — BRTNICE 5:1 (1:0). Před 90 diváky za rozhodování Čurdy z Římova skórovali Patry 2, Puklický, Mezera, Kadlec — Šoukal. Boj byl zajímavý a rušný až ve druhé části, kdy přibylo vyložených možností.

STŘÍTEŽ — POLNÁ 0:1 (0:1). Polenští se ujali vedení z přímého kopu Čelouda hned v úvodu. Potom domácí zahodili nejméně šest vyložených šancí a i přes iniciativu ve druhé části nedali ani gól. Řídil Mach (40).

1.	Puklice	6	5	0	1	20:6	10
2.	Batelov	6	4	1	1	22:9	9
3.	Javořice	6	4	1	1	12:12	9
4.	Bedřichov B	6	3	3	0	11:8	9
5.	Modeta B	6	4	0	2	18:13	8
6.	Střítež	6	3	1	2	12:10	7
7.	Polná	6	2	3	1	8:10	7
8.	Třešť	6	2	2	2	13:11	6
9.	Cejle	6	2	2	2	13:14	6
10.	V. Beranov	6	2	1	3	12:14	5
11.	Sp. Jihlava B	6	1	1	4	6:12	4
12.	V. Jeníkov	6	1	1	4	8:16	3
13.	Hodice	6	0	1	5	7:18	1
14.	Brtnice	6	0	1	5	5:18	1

Žáci - Modeta Jihl. B - 2:1

v Puklicích 20.9.88 - mistrovský

Naši nejmladší fotbalisté narazili na soupeře, který byl výborný v obranné činnosti. Našim se nic nedařilo, ale dřeli do úmoru a odměna se dostavila. 4 minuty před koncem Kolda Lukáš z penalty vyrovnal a v poslední minutě Zdeněk Malý přidal vítězství.

Dorost - V. Beranov - 0:3

Ve V. Beranově 25.9.88 - mistrovský

Naši dorostenci bez Tonka, Mirtla, Tólola a Lilety neměli šanci a jen výborný výkon brankáře Veselého (kryl i penaltu) zachránil od debaklu.

Bačko - Bítovčice - 1:2

V Bítovčicích 25.9.88 - mistrovský

Nečekaná a překvapující porážka našeho béčka. Každý mužstvo má vysoký nárok na slabší dem. Jedinou branku dal Vondrák F.

DOBRONÍN — LUKA B 2:1 (1:1). Domácí byli prvně v sedmi, potom v deseti. Góly: Rychlý 2. Řídil Vrzáček (60). **BÍTOVČICE — PUKLICE B 2:1 (2:1).** Techničtější tým nestačil. Střelci: Trnka, Munduch — Fr. Vondrák. Sudí Drahozal (40). **JAMNÉ — MODETA C 8:0 (3:0).** Drtivá převaha našla vyjádření. Střelci: Vomela 5, Donzan 2, Musil. Pískal Holub (20). **RANTÍŘOV — ŽDÍREC 1:1 (1:1).** Mírná převaha domácích nebyla nic platná. Góly: Menšík - Hanus. Řídil Hrošek (30). **SMRČNÁ — V. JENÍKOV B 1:0 (1:0).** Šťastné uhájení náskoku. Góly dal Hloušek, řídil Lövl (15).

Bilance IV. třídy, skupiny A: 4 - 1 - 0, skóre 14:13 ● Střelec kola Vomela (Jamné) pět branek ● Největší návštěva v Dobroníně

1. Puklice B	6	5	0	1	20:7	10
2. Smrčná	6	4	1	1	13:9	9
3. Jamné	6	3	1	2	17:8	7
4. Dobronín	6	3	1	2	11:11	7
5. Luka B	7	3	1	3	19:20	7
6. Bítovčice	7	3	0	4	15:16	6
7. Rantířov	7	2	2	3	9:12	6
8. Ždírec	6	1	3	2	13:9	5
9. V. Jeníkov B	7	1	3	3	7:8	5
10. Modeta C	6	2	1	3	7:23	5
11. Hybrálec B	6	1	1	4	13:21	3

V. Beranov 25.9.88

mistrovský

V. Beranov - Puklice - 1:2 (0:1)

Přerkonité hřiště, silný vítr a bezohledně hrající domácí. Od sedmé minuty druhé půle hrajeme bez vyloučeného Jardy Smejkala. Nevrnavý perfektní gól Mirka Kabelky a smazací gól Sovony, který dal se 40 metrů Mirtl. Na hrudou hru domácích doplatil Mirek Kobelka plamenným pokusem ze nohy pro hlavičku.

Sestava: Hanuš - Donzan, Smejkal, Mirtl, Novotný R. - Kmošek, Nagy, Vondrák J. - Vondrák Zd. (Hlaváček), Kabelka M., Vondrák L.

Branky: Vondrák L. 1, Mirtl 1

Rozhodčí: Mach

Bilance okresního přeboru: 3 — 2 — 1, skóre 9:4 ● Střelci se nevyznamenali ● V čele tabulky je tlačenice ● Hodičtí se dostali na poslední příčku

VEL. BERANOV — PUKLICE 1:2 (0:1) Vedoucí celek nepřesvědčil, domácí si zasloužili alespoň bod. Kazem bylo kopnutí domácího Pešty puklickým Smejkalem, za což si vysloužil červenou. Góly: Bratršovský — L. Vondrák, Měrtl. Řídil Mach (60).

BRTNICE — STŘÍTEŽ 1:0 (0:0) Snaha strhnout vítězství vyšla až v závěru Brůzlovi. Řídil Sedlák (70).

BATELOV — MODETA B 2:0 (1:0) Zdatní hosté nestačili na střely Plachého a Mařince. U vítěze ještě vynikli Vybíral a Hlaváček. Řídil Kříž (70).

V. JENÍKOV — TŘEŠŤ 0:0 Na obou stranách byly obrany lepší útočných řad a zrodila se zasloužená remíza. Soudcoval Novotný (30).

BEDŘICHOV B — HODICE 0:0 100 diváků, řídil Votava, který vyloučil domácím Jambora. Soupeř neproměnil penaltu a vedl si zdatně. K nejlepším patřili Hochman a Tesař.

POLNÁ — SP. JIHLAVA B 5:2. Podrobnosti nehlášeny.

CEJLE — JAVOŘICE odloženo.

1. Puklice	7	6	0	1	22:7	12
2. Batelov	7	5	1	1	24:9	11
3. Bedřichov B	7	3	4	0	11:8	10
4. Javořice	6	4	1	1	16:12	9
5. Polná	7	3	3	1	13:12	9
6. Modeta B	7	4	0	3	18:15	8
7. Třešť	7	2	3	2	13:11	7
8. Střítež	7	3	1	3	12:11	7
9. Cejle	6	2	2	2	13:14	6
10. V. Beranov	7	2	1	4	13:16	5
11. V. Jeníkov	7	1	2	4	8:16	4
12. Sp. Jihlava B	7	1	1	5	8:17	3
13. Brtnice	7	1	1	5	6:18	3
14. Hodice	7	0	2	5	7:18	2

Žáci - Rantířov - 3:0 kont.

V Puklicích 1.10.88 - mistrovský

Hosté nepřijeli - domnívali prý se, že je 1 v neděli.

Béčko - Rantířov - 1:1

V Puklicích 1.10.88 - mistrovský

Naše béčko předvádí líbivou kombinační hru, ale s útokem v tomto složení proti rychlé a tvrdé obraně má velice málo šancí na úspěch. Hosté hráli druhý poločas jen v 10ti a posledních 25 minut v 9ti lidech a přesto se ubránili. Jedinou branku dal Fr. Vondrák.

Bilance IV. třídy, skupiny A: 1 — 2 — 1, skóre 8:6 ● V čele stále záloha Puklic ● Nejvíce nerozhodných výsledků má Větrný Jeníkov B

ZDÍREC — JAMNÉ 1:3 (1:2). Střelci: Fr. Jaroš — Toman 2, Sláma. Řídil Drahozal (40). Rozhodla pohotovější a přesnější střelba. **PUKLICE B — RANTÍŘOV 1:1 (0:1).** Domácí si nedokázali poradit s říznou obranou soupeře. Góly: Fr. Vondrák — Kourek. Řídil Holub (40). **VĚTRNÝ JENÍKOV — DOBRONÍN 2:2 (0:1).** Záloha Jeníkova pokračovala v dobrých výkonech, měla převahu, ale nakonec byla ráda, že zachránila bod. Střelci: Mlčuch, Zita — Bratršovský, Mlsna. Sudí Lövl (20). **HYBRÁLEC B — BÍTOVČICE 4:0 (1:0).** V pouťovém střetnutí měla místní jedenáctka převahu, a vyjádřila ji plně až ke konci. Góly: Slavík, Mandát, Brussmann, Pelán. Sudí Babínek (40. **MODETA C — SMRČNÁ** nehlášeno.

1. Puklice B	7	5	1	1	21:8	11
2. Jamné	7	4	1	2	20:9	9
3. Smrčná	6	4	1	1	13:9	9
4. Dobronín	7	3	2	2	13:13	8
5. Luka B	7	3	1	3	19:20	7
6. Rantířov	8	2	3	3	10:13	7
7. V. Jeníkov B	8	1	4	3	9:10	6
8. Bítovčice	8	3	0	5	15:20	6
9. Ždírec	7	1	3	3	14:12	5
10. Modeta C	6	2	1	3	7:23	5
11. Hybrálec B	7	2	1	4	17:21	5

Dorost - Bedřichov B - 4:1

V Puklicích 2.10.88 - mistrovský

Naši dorostenci již v kompletní sestavě si dovedli poradit s vedoucím oddílem OP a bezpečně zvítězili brankami Vátala 2, Skotara 1 a Koldou 1. (V prvé půli při nich stálo štěstí, když soupeř nastřelil 2x tyč a 1x břevno)

Puklice 2.10.88

mistrovský

Puklice - Bedřichov B - 3:0 (2:0)

Celá divácká veřejnost byla zvědavá, jak naše áčko bez zraněného Mirka Kobelky a vyloučeného Jardy Smejkola obstojí proti dosud neporaženému Bedřichovu B. Většina byla naladěna pesimisticky a vůspěch moc nevěřila. Áčko však odpovědělo příkladně. Doplněno béčkováckým Tomášem Klimentem, ukázalo všem, proč jsou na špici. Fotbalové umění, podložené neutuchající bojovností po celý zápas přinesl nečekaný úspěch. Výrazné vítězství nad silným, skušeným a technicky vyspělým soupeřem, to byl dar divácké veřejnosti. Ve smaze nahradit

jardu a dirka, nemilo naše áčko slabinu. Všichni hráli nad 100%, ale prim hrála kulohrátek pódiového dirigovánu Láďou Nagym. Prostě paráda!!!

Sestava: brankář - Tříšť O., Merkl, Všetečka, Novotný R. - Kruzík, Nagy, Voudrák J. - Voudrák Zd., Klimeš T., (Zeman), Voudrák L.

Branky: Voudrák Zd. 2, Voudrák L. 1

Rozhodčí: Mach

Bilance okresního přeboru: 5 — 0 — 2, skóre 14:7 ● Největší návštěva v Puklicích — 100 diváků ● Nejúspěšnější útok má Batelov, nejvíce remíz uhrál Bedřichov B

PUKLICE — BEDŘICHOV B 3:0 (2:0). Oslabená sestava vedoucího týmu tabulky dokázala využít tří hrubých zaváhání obrany soupeře a zcela jednoznačně rozhodla ve svůj prospěch. Góly: Zd. Vondrák 2, L. Vondrák. 100 diváků, rozhodčí Mach.

HODICE — CEJLE 2:1 (1:1). Střelci: J. Kodys, J. Aldorf — Velc. Řídil Vrzáček (50). Dost nervózní duel, o vítězství se rozhodlo až tři minuty před koncem a bylo díky nasazení zasloužené.

JAVOŘICE — BATELOV 1:3 (1:0). Řídil Lövl (70), góly: Blecha — Kohout 2, Vybíral. První část patřila domácím, druhá hostím, kteří jistěji proměňovali příležitosti.

VĚTRNÝ JENÍKOV — VEL. BERANOV 3:1 (1:1). Jeníkovští podali solidní výkon, vytvořili si trvalou převahu, proměňování šancí je však i nadále jejich slabinou. Střelci: Kořínek, Zita, Drahozal — Kratochvíl. Řídil Rutsch (20).

TŘEŠŤ — STŘÍTEŽ 2:0 (0:0). Hosté překvapivě dlouho vzdorovali a hráli vyrovnanou partii, po změně stran však góly Patryho a Trnky získaly obdiv 80 diváků a přinesly zklamání soupeři. Řídil Votava.

SP. JIHLAVA B — BRTNICE 0:1 (0:0). Hra jen průměrné úrovně, domácí bojovali v hlubokém útlumu a prohráli brankou Šetka ze 74. minuty. Řídil Zeman (20).

MODETA B — POLNÁ 3:1 (0:0). Vítěz si vypracoval více příležitostí. Za zmínku stojí gól Švengra, který z trestného kopu trefil šibeničku. Branky: Borynskij, Švengr, Pavel Humlíček z penalty — Kourek. 20 diváků, sudí Hycl z Třebíče.

1. Puklice	8	7	0	1	25:7	14
2. Batelov	8	6	1	1	27:10	13
3. Modeta B	8	5	0	3	21:16	10
4. Bedřichov B	8	3	4	1	11:11	10
5. Třešť	8	3	3	2	15:11	9
6. Javořice	7	4	1	2	17:15	9
7. Polná	8	3	3	2	14:15	9
8. Střítež	8	3	1	4	12:13	7
9. Cejle	7	2	2	3	14:16	6
10. V. Jeníkov	8	2	2	4	11:17	6
11. V. Beranov	8	2	1	5	14:19	5
12. Brtnice	8	2	1	5	7:18	5
13. Hodice	8	1	2	5	9:19	4
14. Sp. Jihlava B	8	1	1	6	8:18	3

Žáci - Brtnice - 2:2

V Brtnici 9.10.88 - mistrovský

Velmi pěkný výsledek proti favorizovaným domácím, když berchtulmi pohnula obrana v čele s Merklem a Suchým J. Obě branky dal druhý.

Dorost - Luka n/J. - 3:4

V Lukách 9.10.88 - mistrovský

Naši dorostenci, přestože hráli pouze v 10ti, nelekli se loňského přebornika a vedli již 3:1. Potom však přišel nepochopitelný 8mi minutový výpadek a domácí během těch 8mi minut zvrátili výsledek z 3:1 na 3:4. Za tohoto stavu jistě výborný Třešťský v naší bráně kryl bravurním způsobem penaltu. Branky dali Holda B. 1, Kolář 1 a jedna byla vlastní soupeřů.

Bečko - Jamné - 1:1

V Rybném 9.10.88 - mistrovský

V dramatickém zápase o první příčku milo naše béčko po celý zápas více na hry a dalo nic gólových šancí, bohužel proměnilo

jen jedním T. Klimentem. Jirka Eliáš kryje penaltu, ale nakonec pár minut před koncem místostný odkop do spoluhráčů, odvrácený Eliášem a vyrovnávací branka domácích.

Smrčná již v čele

Bilance IV. třídy skupiny A: 3 - 2 - 0, skóre 11:5 ● V Dobroníně bez fotbalu, druhá záloha Modety nemá hráče? ● Jamenští sesadili vedoucí celek

LUKA N. J. B — V. JENÍKOV B 2:2 (1:0). Domácí se po neustálé převaze museli spokojit s remízou, když hosté proměnili v poslední minutě penaltu. Branky: Jelínek 2 — Matula, Krpálek. Rozhodčí Humlíček (25).

RANTÍŘOV — HYBRÁLEC B 4:2 (1:0). Zápas se hrál za mírné převahy Rantířovských, kteří zaslouženě zvítězili. Góly: Mutl, Exner, Menšík, Machala — Vítek 2. Řídil Pavelka (30).

JAMNÉ — PUKLICE B 1:1 (0:0). Jamenští kromě několika vyložených šancí neproměnili ani penaltu. Museli se proto spokojit s jedním bodem. Střelci: Dvořák — Kliment. Rozhodoval Petřivý (20).

SMRČNÁ — ŽDÍREC 1:0 (1:0). Ve vyrovnaném střetnutí byli střelecky úspěšnější domácí. Jediný gól vstřelil Hloušek. Řídil Holub (10).

DOBRONÍN — MODETA C 3:0 kontumačně. Hosté se k utkání nedostavili.

1. Smrčná	8	6	1	1	18:11	13
2. Puklice B	8	5	2	1	22:9	12
3. Jamné	8	4	2	2	21:10	10
4. Dobronín	8	4	2	2	16:13	10
5. Rantířov	9	3	3	3	14:15	9
6. Luka n. J. B	8	3	2	3	21:22	8
7. V. Jeníkov B	9	1	5	3	11:12	7
8. Bítovčice	8	3	0	5	15:20	6
9. Ždírec	8	1	3	4	14:13	5
10. Hybrálec B	8	2	1	5	19:25	5
11. Modeta C	8	2	1	5	9:30	5

Cajla 9.10.88

mistrovský

Cajla - Puklice - 2:0 (1:0)

Když se nedá gól, nemůže se vyhrát. Dvě třetiny zápasu jsme měli jasnou převahu a neustálý tlak. Tři supergólové akce (Luboš, Klusák a Zd. Toudlák), pěkný, vyrovnávací gól Všetičky nevinném. Prostě štěstí nám v tomto zápase dalo vyloženě všechny svoje dary dalo domácím, když 7 minut před koncem kdy Jirka i Všetička se snaží vyrovnat útočili a domácí z rychlého protiútoku přečíslili zůstalý dvojicí branku. Toto prohrávám ztrácíme první pozici, ale příští týden hrajeme s vedoucím Bohdalovem zápas snahy o vedoucí příčku. Je to první zápas podzimu, kdy náš tým nedal ani jedinou branku. Snad se to příští neděli vynahradí.

Sestava: Jirka - Zemen, Jirka, Všetička, Novotný L. - Kuzník, Nagy, Toudlák Y. - Toudlák Zd., Klusák, Toudlák L.

Rozhodčí: Šedlák (velmi dobrý)

U hřmotu Slováka jsme si vždy přesto zazpívali a těšíme se na příští neděli!!

Batelovští střídají Puklické

Bilance okresního přeboru: 2 — 3 — 2, skóre 12:10 ● Největší návštěva v Brtnici (70) a Batelově (65) ● Hodičtí klesli na poslední místo

POLNÁ— JAVOŘICE 1:3 (0:2) Polenští podali jeden z nejhorších výkonů podzimu a tak soupeři stačil průměrný výkon, aby si odvezl body. Branky: Sobotka — Blecha 2, Kadlec. Řídil Zeman (40).

VEL. BERANOV — TŘEŠŤ 0:0 Počáteční nápor Třeště trvající patnáct minut domácí přečkali bez inkasování gólu. Potom se hra vyrovnala, dělba bodů je spravedlivá. Soudce Fejt (60).

CEJLE — PUKLICE 2:0 (1:0) Rozhodčí Sedlák (50). Góly: Velc, J. Zlatuška. Bojovný zápas, v němž si domácí vedli zdatně a zaslouží pochvalu. Puklickým chybělo válečnické štěstí.

STŘÍTEŽ — SP. JIHLAVA B 1:3 (0:0) Jedenáctka domácích pokračovala v nepřesvědčivých výkonech a zaslouženě prohrála. Branky: Bártl — Vítů, Siranka, Partl. Řídil Rutsch (20).

BRTNICE — MOD. JIHLAVA B 1:1 (0:1) Snaživý výkon domácích znamenal zisk zaslouženého bodu. Jihlavě byl vyloučen Humlíček za kopnutí protihráče bez míče. Góly: Brůzl — Humlíček. Řídil Votava (70).

BATELOV — HODICE 5:1 (3:1) Diváci viděli sice vítězství svého týmu, ale i tvrdou hru některých hráčů Hodic. Domácí byli střelecky přesnější, v jejich středu lze pochválit Vybírala, Koudelku, Janouška a Coufala, u hostí hrál prim Valenta. Střelci: Fexa 2, Vybíral, Kohout, Kubálek — Aldorf. Sudí Novotný (65).

BEDŘICHOV B — V. JENÍKOV 2 ku 2 (0:0) Domácí sice měli mírnou převahu, ale na branky museli čekat. Potom následovaly hrubé chyby brankáře a byli rádi, že uhájili alespoň bod. Střelci: Trnka, Vlček — Bačkovský, Francálek. Rozhodoval Lopatka (50).

1.	Batelov	9	7	1	1	32:11 15
2.	Puklice	9	7	0	2	25:9 14
3.	Modeta B	9	5	1	3	22:17 11
4.	Javořice	8	5	1	2	20:16 11
5.	Bedřichov B	9	3	5	1	13:13 11
6.	Třešť	9	3	4	2	15:11 10
7.	Polná	9	3	3	3	15:18 9
8.	Cejle	8	3	2	3	16:16 8
9.	Střítež	9	3	1	5	13:16 7
10.	V. Jeníkov	9	2	3	4	13:19 7
11.	V. Beranov	9	2	2	5	14:19 6
12.	Brtnice	9	2	2	5	8:19 6
13.	Sp. Jihlava B	9	2	1	6	11:19 5
14.	Hodice	9	1	2	6	10:24 4

Příští kolo jak Béčko se Smrčnou, tak Áčko s Batelovem hrají zápas pravdy o vedoucí příčku !!!

Ať nám štěstí přeje !!! ?!!

Žáci - Mrákotín - 2:3

v Puklicích 15. 10. 88 - mužovský

Proti favorizovaným hostům, kteří ještě nepoznali, prodali naši nejmladší solidní výkon a tváří vyrovnaný zápas. Jen nevrnaný hitší gól pachýnil hosty od plného bodu. Branky vstřelil: Kolář 1 a Štrdla 1.

Béčko - Smrčná - 6:2

v Puklicích 15. 10. 88 - mužovský

Zápasové pravdy i bez trenéra Klimenta nenechalo naše béčko nikoho na pochybách, kdo je ve skupině nejlepší. Již ve druhé minutě byl stav 1:0, v 8mé 2:0 a poločas skončil 5:1. Hracím motorem béčka je výborná hra půlových a když se jistě Liborovi daří střelba, je soupeř bez šancí. Branky: Hekrle L. 3, Vondrák Fr. 2 a Vondrák Zd. 1.

Bilance IV. třídy, skupiny A: 1 - 0 - 3, skóre 13:13 ● Nejúspěšnější střelci J. Vomela (Jamné), Rychlý (Dobronín) a L. Hekrle (Puklice)

BÍTOVČICE — RANTÍŘOV 3:4 (0:2). Ve vyrovnaném střetnutí byli hosté střelecky šťastnější. Branky: Trnka, Munduch, Šťava — Živný 2, Menšík, Kružík. Řídil Zeman (30).

PUKLICE B — SMRČNÁ 6:2 (5:1). V souboji o první místo podali Pukličtí hlavně v 1. poločase výborný výkon. Nejlepším hráčem na hřišti byl L. Hekrle, který vstřelil 3 góly. Další připojil F. Vondrák 2 a Z. Vondrák. Za hosty skóroval Vondrák 2krát. Rozhodčí Ramach (60).

HYBRÁLEC B — JAMNÉ 2:3 (2:1). Obě mužstva hrála lépe proti větru. Hostům zahrál dobře Fousek a střelec všech tří gólů Vomela. Za Hybrálec skórovali Slavík a Vácha (nejhezčí gól zápasu z přímého kopu). Rozhodoval Humlíček (20).

ŽDÍREC — DOBRONÍN 2:4 (1:2). Tvořivá kombinace Žďáreckých neměla úspěch proti důrazně bojujícímu soupeři. Branky: Šerý 2 — Rychlý 2, Houšť. Řídili Rutsch (40).

MODETA C — LUKA N. J. B nehlášeno.

1.	Puklice B	9	6	2	1	28:11 14
2.	Smrčná	9	6	1	2	20:17 13
3.	Jamné	9	5	2	2	24:12 12
4.	Dobronín	9	5	2	2	20:15 12
5.	Rantířov	10	4	3	3	18:18 11
6.	Luka n. J.	8	3	2	3	21:22 8
7.	V. Jeníkov B	9	1	5	3	11:12 7
8.	Bítovčice	9	3	0	6	18:24 6
9.	Žďírec	9	1	3	5	16:17 5
10.	Hybrálec B	9	2	1	6	21:28 5
11.	Modeta C	8	2	1	5	9:30 5

Dorost - Batelov - 5:2 V Puklicích 16.10.88 - mistrovský

Kdyby naši dorostenci dokázali nymarat bílem pápasem hluchá místa paninina nikdy ai lajdáckou lehkostí, nebyl by pro ně problém vyhrát OP. Bezpečné nálezství pojistili brankami: Tóla 2, Hrdlý, Skotnar

Puklice 16.10.88 mistrovský

Puklice - Batelov - 1:2 (0:1)

V pápase prardy naše áčko nezklamalo. Hrálo v dané situaci to, na co bez Smejkala a Kabelky dr. má. Všichni hráči dřeli a snaha byla u všech evidentní, bohužel snaha sama o sobě nestačí. Je-likož pádný kvalitní hráč z béčka nebyl k dispozici, stejně jako v Cejle jsme sice dosti neštastně ale prohráli. I když prohra samozřejmě mrzí, hlavy nevěšíme a bojujeme dál. Zda úspěšně, to ukáží již příští kola v Polné.

Sestava: Hanes - Tišl O., Tvrdíčka, Zeman, Novotný L. - Hrubý, Nagy, Trudnák J. - Trudnák Ld., Hrdlý, Trudnák L.

Branky: Trudnák L. 1

Rozhodčí: Lopatka

Cejle šlape nahoru

Bilance okresního přeboru: 2 - 1 - 4, skóre 10:8 ● Nejvíce se na fotbal těší v Puklicích, tentokrát 170 diváků ● Batelovští již s tříbodovým náskokem ● Záloha jihl. Spartaku zaznamenává zlepšení.

MOD. JIHLAVA B — STŘÍTEŽ 5:1 (3:0). Mírná převaha domácích, soupeř měl několik gólových šancí, ale brankář Humlíček byl vždy na místě. K nejlepším patřili jihlavští Štábl a Popek. Góly: Štábl 2, Muzikant, Popek, Borynskij — Škaryd. Rozhodčí Fejt (20).

HODICE — POLNÁ 0:1 (0:0). Čestný úspěch zaznamenal Milfeit. Rozhodčí Kříž, 30 diváků. Domácí když zahráli velmi obětavě a s velkým nasazením, vyrobili jednu chybu, a ta se pro výsledek ukázala být osudovou.

VELKÝ BERANOV — BEDŘICHOV B 1:1 (1:1). Bedřichovští potvrdili roli favorita. V první části se většinou bojovalo na půli domácích. Ti sice po změně stran přidali na důrazu a vyrovnali hru, ale na víc, tedy na překvapení, již neměli. Dělba je spravedlivá. Góly: Kratochvíl — Haubert. Sudí Holub (50).

PUKLICE — BATELOV 1:2 (0:1). Zápas přinesl pěknou podívanou dobré úrovně. Hosté byli vyrovnanějším kolektivem, a tak také slavili úspěch. Góly: L. Vondrák — Kohout, Kapoun. Sledovalo 170 diváků (30 z Batelova), řídil Lopatka.

TŘEŠŤ — SP. JIHLAVA B 0:2 (0:2). Snaha domácích, kteří se chtěli vytáhnout, nestačila. Pohyblivější Jihlavané trefili zásluhou Jílečka dvakrát do černého a výsledek byl jasný ještě před vstupem do další části. Řídil Schmiedt (80).

JAVOŘICE — BRTNICE 3:0 (1:0). Javořičtí předvedli dobrý fotbal ve všech řadách, navíc neproměnili penaltu. Byli techničtější a sebevíc snaživější soupeř neměl naději na lepší výsledek. Góly: Hrevuš 2, Blecha. Řídil Fejt (80).

VĚTRNÝ JENÍKOV — CEJLE 0:1 (0:0). V příliš tvrdě hraném střetnutí byli šťastnější hosté, a to díky pohotovému střelci Jílkovi. Rozhodoval Lövl (50).

1. Batelov	10	8	1	1	34:12	17
2. Puklice	10	7	0	3	26:11	14
3. Modeta B	10	6	1	3	27:18	13
4. Javořice	9	6	1	2	23:16	13
5. Bedřichov B	10	3	6	1	14:14	12
6. Polná	10	4	3	3	16:18	11
7. Cejle	9	4	2	3	17:16	10
8. Třešť	10	3	4	3	15:13	10
9. V. Beranov	10	2	3	5	15:20	7
10. Sp. Jihlava B	10	3	1	6	13:19	7
11. Střítež	10	3	1	6	14:21	7
12. V. Jeníkov	10	2	3	5	13:20	7
13. Brtnice	10	2	2	6	8:22	6
14. Hodice	10	1	2	7	10:25	4

Žáci - Dobronín - 3:0

v Dobroníně 22.10.88 - mistrovský

Naši nejmladší ukončili podzimní sezonu bezpečným vítězstvím na cizím hřišti. Branky dali: Hudý 1, Škrdla 1 a Pavlas 1.

Béčko - Dobronín - 3:5

v Dobroníně 22.10.88 - mistrovský

Našemu béčku stačila plichta, aby přizimovalo na čele tabulky. Ještě 10 minut před koncem vedlo 3:2. Tehdy se rozhodčí Humlíček podlehl nařízením penalty, tak zkušený mužstvo dá-li 3 branky na cizím hřišti; prohrát by nemělo. Branky: Hekrle L. 1, Kliment M. 1 a Neubauer M. 1.

Podzim pro Smrčnou

Bilance desátého kola IV. třídy, skupiny A: 4 — 1 — 0, skóre 14:5 • Nejlepší střelci: Rychlý (Dobronín) a Vondrák (Smrčná) s třemi góly • Největší návštěva v Dobroníně (80).

DOBRONÍN — PUKLICE B 5:3 (1:1), Rychlý 3, Houšť, Kosak — Hekrle, Kliment, Tůma. Sudí Humlíček (80). **LUKA B — ŽDÍREC 1:0 (1:0)**, Fischer. Řídil Lövl (20). **SMRČNÁ — HYBRÁLEC B 4:1 (2:0)**, Vondrák 3, Hausvater — Slavík. Pískal Fejt (30). **JAMNÉ—BÍTOVČICE 1:1 (1:0)**, Musil — Trnka. Sudí Lopatka (30). **V. JENÍKOV B — MODETA C 3:0 kontumačně**, hosté se nedostavili.

1.	Smrčná	10	7	1	2	24:18	15
2.	Puklice B	10	6	2	2	31:16	14
3.	Dobronín	10	6	2	2	25:18	14
4.	Jamné	10	5	3	2	25:13	13
5.	Luka B	10	5	2	3	26:23	12
6.	Rantířov	10	4	3	3	18:18	11
7.	V. Jeníkov B	10	2	5	3	14:12	9
8.	Bítovčice	10	3	1	6	19:25	7
9.	Ždírec	10	1	3	6	16:18	5
10.	Hybrálec B	10	2	1	7	22:32	5
11.	Modeta C	10	2	1	7	10:37	5

Dorost - Polná B - 1:1

v Polné 23.10.88 - mistrovský

Naši dorostenci více mili na výhru, ale cizího hřiště je každý trochu dobrý. Jedinou branku vstřelil Tůtol.

Polná 23.10.88 — mistrovský

Polná - Puklice - 2:0 (1:0)

Již třetí smolná prohra jdoucí po sobě. Domácí brankář byli daleko lepší než naše barva. Doufali jsme, že nastoupí Kliment Tomáš v útoku, ale pro zranění nemohl a tak ho zastoupil Hamlín. Přes všechnu snahu ho se střídu útoku nenahradil. Vondrák Z. v žádném, Zemen nepřijel a tak jsme prostě na soupeři nestačili. Byl lepší, ale přesto mohl prohrát. Všem to by musel v útoku vyložit šanci proměnorok (Luboš) a brankář jsme obě branky podobně jako v Cejle dostali po chybách v obraně (Vašíček, Tůtol.). Ze tříchpásů proměnil jediné branka, to je pro útok velká špatná vizitka. V neděli to již skusí Modeta na Jiráku, tak snad nastane obrat k lepšímu.

Sestava: Janeš – Pišl V., Hirtl, Vašlecha, Novotný R. – Kmoch, Nagy, Vondrášek J. – Hlávka, (Klusák), Klimeš Jr., Vondrášek L.

Rozhodčí: Líbal

Střítežští zdatnější Javořických

Bilance okresního přeboru v kopané: 5 — 2 — 0, skóre 21:8 ● Největší návštěva v Polné ● Remízovým králem záloha Bedřichova ● Polenští se dostávají do tempa

POLNÁ — PUKLICE 2:0 (1:0). Hostitelé se herně lepší, tentokrát jasně přehráli soupeře brankami Čalouda (2). Řídil Lövl (90). **SP. JIHLAVA B — MODETA JIHLAVA B 1:1 (0:1).** Značně vyrovnaný duel, v němž skóre otevřel Kruntorád a z volného přímého kopu vyrovnal Beseda. Rozhodoval Zeman (80). **BRTNICE — HODICE 5:3 (2:1).** Domácí měli jediný cíl — zvítězit, a tomu dostáli, když soupeř neproměnil penaltu. Střelci: Šetek 2, Kolman, Března, Brůzl — Vaněk 2, Novotný. Soudcoval Čurda (Třebíč), 30 diváků. **BATELOV — VĚTRNÝ JENÍKOV 3:1 (3:1).** I když hosté byli zdatným soupeřem, rozhodnutí padlo již v první čtvrthodině. Góly: Plachý, Mařinec, Vybíral — Bačkovský. Sudí Vrzáček (50). **CEJLE — VELKÝ BERANOV 2:2 (2:1),** Jílek 2 — Kratochvíl, Bratršovský. Sudí Jetleb (40). Převaha domácích nenašla přesnou mušku, soupeři byl vyloučen Hecht.

STŘÍTEŽ — JAVOŘICE 3:1 (1:0), Bártl 2, Škaryd — Kadlec. Řídil Kříž. Překvapivý, leč zasloužený výsledek po značné převaze. **BEDŘICHOV B — TŘEŠŤ 5:0 (2:0),** Brabec 2, Dolejší, Melenovský, Trnka. Řídil Mach (50). Favorit dostál svému střeleckému slovu.

1. Batelov	11	9	1	1	37:13	19
2. Puklice	11	7	0	4	26:13	14
3. Modeta B	11	6	2	3	28:19	14
4. Bedřichov B	11	4	6	1	19:14	14
5. Javořice	10	6	1	3	24:19	13
6. Polná	11	5	3	3	18:18	13
7. Cejle	10	4	3	3	19:18	11
8. Třešť	11	3	4	4	15:18	10
9. Střítež	11	4	1	6	17:22	9
10. V. Beranov	11	2	4	5	17:22	8
11. Sp. Jihl. B	11	3	2	6	14:20	8
12. Brtnice	11	3	2	6	13:25	8
13. V. Jeníkov	11	2	3	6	14:23	7
14. Hodice	11	2	2	8	13:30	4

Dorost - Brtnice - 2:3 v Puklicích 30.10.88 - mistrovský

Brní a nutno poznamenat, že skyelcinè porážka našich dorostenců na vlastním hřišti. Obě branky vstřelil Skoták. Měl jich však na svém kontě daleko více.

Puklice 30.10.88 mistrovský

Puklice - Brtnice - 2:1 (1:1)

10.10.1976, to je před 12 lety se hrálo naposledy v Puklicích derby (mistrovské) s Brtnicí. V tom počátku Brtnice sestoupila a trvalo jí 11 roků, než se prohopsala do OPzpět. Proto byl kopaný očekáván s neskrývaným pojmem a jen k Brtnici přijelo více než 50 diváků. Krásný fotbal to nebyl, ale svou bojovností a dramatičností, oboustranným nasazením a vůlí po vítězství musel diváka uspokojit. Brtničtí hráli lépe než se očekávalo a proloni naše obrana byla kupodivu nepochopitelně děrovaná, vznikaly před naší brankou nebezpečné situace, které musel velmi často řešit naše poslední záložník Jirka Janeš. A když dirigent Kobelka, který nastoupil po 4 týdnech marodění nedal penaltu, stálo po třech 1:1, tedy nic moc.

Do druhého poločasu nastoupil na pravé křídlo místo Hlávky Voudrák Zd. Jeho příchod byl pro náš útok jako nalití živé vody. Získali jsme převahu a množství hraukových šancí. Ty však měl při protiútocích i soupeř. Nakonec po ideálním centru Pepi Voudráka dal prupkem rozhodující branku Mirek Kabelka. Jelikož soupeř se v zahazování gólových šancí ukázal ještě v horším světle než domácí, bylo naše těsné vítězství zasloužené.

Sestava: Mareš – Tišl O., Všetečka, Mertl, Novotný R. – Kružík, Nagy, Voudrák Y. – Hlávka, (Voudrák Zd.), Kabelka M., Voudrák L.

Branky: Hlávka 1, Kabelka M. 1

Rozhodčí: Klíma

Bilance předposledního podzimního kola okresního přeboru v kopané: 3 - 1 - 3, skóre 16:12 ● Nejlepší střelec Blecha (Javořice) se čtyřmi góly ● Největší návštěva v Puklicích (200)

V. BERANOV — BATELOV 1:4 (1:0). Beranovští udrželi vyrovnanou hru s favorizovanými hosty pouze první poločas. Po změně stran Batelovští zpřesnili hru a po zásluze si odvezli oba body. Branky: M. Hecht — Kohout 3, Plachý. Řídil Mach (70).

HODICE — STŘÍTEŽ 1:3 (1:2). Hodičtí pokračují ve slabých výkonech a opět ztratili oba body na vlastním hřišti. Góly: Vaněk — Pártl 2, Bella. Rozhodčí Fejt (20).

BEDŘICHOV B — CEJLE 6:0 (1:0). Za neustálé převahy Bedřichovských, kteří navíc nevyužili několika střeleckých šancí, nezbylo mužstvu Cejle nic jiného, než se spokojit se ztrátou obou bodů. Střelci: Jambor a Dolejší po 2, Brabec, Drevňák. Rozhodoval Vrzáček (50).

TŘEŠŤ — MODETA B 0:2 (0:1). V tomto střetnutí vše zařídil Humlíček. Z trestného kopu vstřelil gól a na druhý přihrál Sackému. Domácí bojovali, ale měli vychýlenou mušku. Řídil Bartík z Třebíče (40).

JAVOŘICE — SP. JIHLAVA B 5:1 (4:0). Javořičtí se v prvním poločase pustili do soupeře, a ten při některých akcích jen přihlížel. S vědomím náskoku domácí polevili a hra se částečně vyrovnala. Spartakovcům se podařilo vstřelit čestný gól až v závěru utkání z penalty. Branky: Blecha 4, Kadlec — Jileček z penalty. Sudí Rutsch (50).

PUKLICE — BRTNICE 2:1 (1:1). Přes 200 diváků (z toho 60 z Brtnice) vidělo nesmlouvavý boj o každý míč. V 75. min. byl vyloučen hráč hostí Caha, tím oslabil svoje mužstvo, které již nemělo možnost vyrovnat. Góly: Hlávka, Kabelka — Čáp. Rozhodoval Klíma.

V. JENÍKOV — POLNÁ 1:1 (0:1). Ve vyrovnaném střetnutí měli Jeníkovští převahu jen k velkému trestnému území, kde pro ně vše končilo. Hosté se z rychlého protiútoku ujali vedení. Domácí vyrovnali dvě minuty před koncem z penalty. Branky: Bačkovský — Dvořák. Řídil Ramach (20).

1. Batelov	12	10	1	1	41:14	21
2. Puklice	12	8	0	4	28:14	16
3. Modeta B	12	7	2	3	30:19	16
4. Bedřichov B	12	5	6	1	25:14	16
5. Javořice	11	7	1	3	29:20	15
6. Polná	12	5	4	3	19:19	14
7. Střítež	12	5	1	6	20:23	11
8. Cejle	11	4	3	4	19:24	11
9. Třešť	12	3	4	5	15:20	10
10. V. Beranov	12	2	4	6	18:26	8
11. V. Jeníkov	12	1	4	6	15:24	8
12. Sp. Jihlava B	12	3	2	7	15:25	8
13. Brtnice	12	3	2	7	14:27	8
14. Hodice	12	1	2	9	14:33	4

Dorost - Dobronín - 0:6

V Dobroníně 6.11.88 - mistrovský

V posledním zápase podzimu se naši dorostenci příliš nevyznamenali. Hráli pouze v 10 ti - bez Vanka, jako by dorostenci byli pouze poloviční. Byl to prostě nejslabší výkon podzimu, který pokazil velmi pěkné score.

Střítež 6.11.88 mistrovský

Střítež - Puklice - 1:2 (1:1)

V posledním zápase podzimu po 5ti týdnech odsunu konečně nastoupil Janda Šmejkol, ale nejnijel nogy a Jirka Duraš musel nastoupit s bolestí v zádech. Na kmenlém terénu, kdy byla velmi šiská kontrola míče, jsme však mili po celý zápas mírnou převahu a vítězili jsme zaslouženě. Ve druhé půli již nastoupil do branky Jirka Eliáš a zachytal, zvláště v závěru výborně. Na jednu gólovou šanci domácích, vždy naši hráči odpovídali nejméně šancemi dvěma, takže výsledek 2:1 pro nás je pro domácí milosrdný. Konstatuji zjištěno, že jsme z minima dokázali vytěžit maximum je kec. A tak jsme vítězně zakončili dosud nejúspěšnější podzimní sezonu našeho působení v OP.

Sestava: Duraš (Eliáš), - Zeman (Puklice), Šmejkol, Všetečka, Novotný L. - Jirušek, Čerňe, Toudušek J. - Toudušek Ld., Kabelka M., Toudušek L.

Branky: Kabelka M. 2

Rozhodčí: Vrzáček

A tak loučení z podzimní sezonou u barmana „Sováka" bylo radostné a zpěvné!!! Kapitán našeho „Áčka" Vlasta Čertl dal na spláchnutí podzimního fotbalového prachu zalanou!!!!!!

Ať žije jarní sezona!!!

Dobrý finiš Javořických

Bilance posledního kola podzimu — okresní přebor: 3 — 1 — 3, skóre 15:14 ● Největší návštěva v Polné ● Zbývá dohrávka Cejle — Javořice

MOD. JIHLAVA B — JAVOŘICE 0:3 (0:1). Hostitelé měli převahu, ale nedovedli ji zúročit. Naopak Javořičtí podnikali ojedinělé, zato však nebezpečné útoky, a navíc jim dobře zachytal brankář. Jihlavský Kalaš neproměnil ani penaltu. Góly: Blecha 2, Hertůš. Sudí Beseda (20).

SP. JIHLAVA B — HODICE 2:0 (0:0). Mnoho nepřesných centrů i střel a všeobecně nízká úroveň boje. Skóre otevřel až v 74. minutě Partl, těsně před koncem skóroval Jileček. Řídil Lopatka (20).

STŘÍTEŽ — PUKLICE 1:2 (1:1). Vyrovnané, bojovné a slušné utkání. Domácí nastoupili v kombinované sestavě (zranění Ščepka a Škaryd). Střítežským dělá stále problém zakončování akcí. V závěru neproměnili několik vyložených příležitostí. Pukličtí se představili jako zkušený celek, který dokáže z minima využít maximum. Branky: Bella — Kabelka 2. Rozhodčí Vrzáček (40).

POLNÁ — V. BERANOV 2:2 (1:1). Polenští ani v posledním utkání podzimní části nepřesvědčili a ztratili bod s nováčkem. Góly: Šustr, Čaloud — Pešta, Kratochvíl. Rozhodoval Fejt (80).

CEJLE — TŘEŠŤ 3:4 (0:2). Hosté již vyhrávali 3:0. Domácí snížili na rozdíl jednoho gólu a v době svého náporu inkasovali rozhodující čtvrtý gól. Střelci: Jelínek, Kratochvíl, Loskot — Pátry a Jelínek po 2. Sudí Mach (40).

BATELOV — BEDŘICHOV B 3:2 (1:2). 50 diváků vidělo výborný fotbal, a to v 1. poločase od Bedřichovských. Druhá půle patřila domácím. Pochválit za dobrý výkon lze obě mužstva. Zvlášť vynikli Melenovský a Kaisler z mužstva hostí (autoři obou branek). U Batelovských Vybíral, Hlaváček a Coufal. Za domácí střídali branky Janoušek, Vybíral a Bílý. Řídil Jetleb.

BRTNICE — V. JENÍKOV 4:1 (2 ku 1). V utkání průměrné úrovně zvítězili zaslouženě Brtničtí, když byli pohotovější a přesnější ve střelbě. Góly: Šetek 2, Března, Nechvátal — Drahozal. Přihlíželo 60 diváků.

1. Batelov	13	11	1	1	44:16	23
2. Puklice	13	9	0	4	30:15	18
3. Javořice	12	8	1	3	32:20	17
4. Bedřichov B	13	5	6	2	27:17	16
5. Modeta B	13	7	2	4	30:22	16
6. Polná	13	5	5	3	21:21	15
7. Třešť	13	4	4	5	19:23	12
8. Střítež	13	5	1	7	21:25	11
9. Cejle	12	4	3	5	22:28	11
10. Sp. Jihl. B	13	4	2	7	17:25	10
11. Brtnice	13	4	2	7	18:28	10
12. V. Beranov	13	2	5	6	20:28	9
13. V. Jeníkov	13	2	4	7	16:28	8
14. Hodice	13	1	2	10	14:35	4

TABULKY HOVOŘÍ

KOPANÁ

(Po podzimní části)

Okresní přebor mužů

1. Batelov	13	11	1	1	44:16	23
2. Javořice	13	9	1	3	35:21	19
3. Puklice	13	9	0	4	30:15	18
4. Bedřichov B	13	5	6	2	27:17	16
5. Modeta B	13	7	2	4	30:22	16
6. Polná	13	5	5	3	21:21	15
7. Třešť	13	4	4	5	19:23	12
8. Střítež	13	5	1	7	21:25	11
9. Cejle	13	4	3	6	23:31	11
10. Sp. Jihl. B	13	4	2	7	17:29	10
11. Brtnice	13	4	2	7	18:28	10
12. V. Beranov	13	2	5	6	20:28	9
13. V. Jeníkov	13	2	4	7	16:28	8
14. Hodice	13	1	2	10	14:35	4

III. třída

1. Ant. Důl	13	11	1	1	43:13	23
2. Nadějov	13	9	2	2	28:11	20
3. Věžnice	13	8	3	2	30:25	19
4. Polná B	13	6	3	4	25:14	15
5. Telč B	13	6	3	4	27:21	15
6. Kozlov	13	6	2	5	23:23	14
7. Černíč	13	4	3	6	25:25	11
8. Hladov	13	5	1	7	21:22	11
9. Brzkov	13	3	5	5	15:19	11
10. Kamenice	13	3	5	5	22:34	11
11. Hybrálec	13	4	2	7	16:20	10
12. Bedřichov C	13	4	1	8	20:38	9
13. Janovice	13	3	2	8	42:27	8
14. Stonařov	13	2	1	10	12:39	5

IV. třída
Skupina A

1. Smrčná	10	7	1	2	34:18	15
2. Puklice B	10	6	2	2	31:16	14
3. Dobronín	10	6	2	2	25:18	14
4. Jamné	10	5	3	2	25:13	13
5. Luka B	10	5	2	3	26:23	12
6. Rantířov	10	4	3	3	18:18	11
7. V. Jeníkov B	10	2	5	3	14:12	9
8. Bítovčice	10	3	1	6	19:25	7
9. Zdírec	10	1	3	6	16:18	5
10. Hybrálec B	10	2	1	7	22:32	5
11. Modeta C	10	2	1	7	10:37	5

Skupina B

1. Batelov B	10	7	1	2	32:17	15
2. Růžená	10	6	3	1	27:13	15
3. Stará Říše	10	6	3	1	16:8	15
4. Mysliboř	10	6	2	2	32:16	14
5. Mrákotín	10	6	1	3	32:14	13
6. Nová Říše	10	5	2	3	18:17	12
7. Janštejn	10	3	1	6	19:34	7
8. Třešť B	10	2	2	6	12:16	6
9. Rohozná	10	2	2	6	21:34	6
10. Vílanec	10	2	1	7	22:23	5
11. Nová Ves	10	1	0	9	13:43	2

Přezimující Batelov

Posledním dohrávaným střetnutím skončila podzimní část okresního přeboru v kopané.

CEJLE — JAVOŘICE 1:3 (1:1). Vyrovnaný duel, v němž domácí neproměňovali ani nejvyloženější brankové příležitosti. Čestný úspěch zaznamenal Kameník. Sudí Rutsch (40).

1. Batelov	13	11	1	1	44:16	23
2. Javořice	13	9	1	3	35:21	19
3. Puklice	19	9	0	4	30:15	18
4. Bedřichov B	13	5	6	2	27:17	16
5. Modeta B	13	7	2	4	30:22	16
6. Polná	13	5	5	3	21:21	15
7. Třešť	13	4	4	5	19:23	12
8. Střítež	13	5	1	7	21:25	11
9. Cejle	13	4	3	6	23:31	11
10. Sp. Jihlava B	13	4	2	7	17:25	10
11. Brtnice	13	4	2	7	18:28	10
12. V. Beranov	13	2	5	6	20:28	9
13. V. Jeníkov	13	2	4	7	16:28	8
14. Hodice	13	1	2	10	14:35	4

Okresní přebor dorostenců

1. Luka n. J.	12	9	1	2	47:25	19
2. Bedřichov B	12	9	0	3	32:15	18
3. Brtnice	12	8	2	2	36:23	18
4. Mrákotín	12	8	0	4	35:24	16
5. V. Beranov	12	6	1	5	27:20	13
6. Dobronín	12	5	2	5	32:23	12
7. Puklice	12	5	2	5	34:27	12
8. Batelov	12	5	2	5	32:30	12
9. Hodice	12	5	2	5	32:31	12
10. Hybrálec	12	4	4	4	32:32	12
11. Třešť	12	2	3	7	33:38	7
12. Polná B	12	1	2	9	15:43	4
13. Modeta B	12	0	1	11	11:67	1

Okresní soutěž dorostenců
Skupina A

1. Bedřichov C	10	7	0	3	38:16	14
2. Bítovčice	10	6	1	3	34:19	13
3. Zdírec	10	5	2	3	32:19	12
4. Jamné	10	5	0	5	27:30	10
5. Rantířov	10	3	1	6	17:36	7
6. Janovice	10	1	2	7	15:44	4

Skupina B

1. Růžená	8	6	0	2	51:12	12
2. Telč B	8	5	1	2	30:26	11
3. Stonařov	8	4	0	4	16:26	8
4. Nová Říše	8	2	1	5	21:25	5
5. Janštejn	8	2	0	6	12:41	4

Okresní přebor žáků

1. Sp. Jihl. B	10	9	1	0	42:10	19
2. Mrákotín	10	9	0	1	64:6	18
3. Telč	10	8	0	2	46:11	16
4. Puklice	10	6	2	2	42:17	14
5. Bedřichov B	10	5	1	4	33:26	11
6. Brtnice	10	4	3	3	16:12	11
7. Dobronín	10	3	1	6	24:32	7
8. Modeta B	10	3	0	7	19:23	6
9. Rantířov	10	2	0	8	14:27	4
10. V. Jeníkov	10	2	0	8	11:39	4
11. Luka n. J.	10	0	0	10	1:109	0

Okresní soutěž žáků
Skupina A

1. Věžnice	11	10	1	0	37:3	21
2. Kozlov	11	8	1	2	32:9	17
3. Bedřichov C	11	7	1	3	51:18	15
4. Stonařov	11	7	1	3	33:9	15
5. Kamenice	11	6	2	3	25:10	14
6. Telč B	11	6	2	3	27:17	14
7. Hladov	11	5	2	4	19:17	12
8. Nadějov	11	3	3	5	25:29	9
9. Modeta C	11	3	2	6	19:18	8
10. Střítež	11	2	1	8	10:35	5
11. Brzkov	11	1	0	10	14:59	2
12. Sp. Jihl. C	11	0	0	11	3:71	0

Skupina B

1. Mrákotín B	10	9	1	0	57:13	19
2. Třešť	10	8	1	1	54:9	17
3. Batelov	10	6	1	3	43:20	13
4. Mysliboř	10	6	1	3	30:16	13
5. Cejle	10	1	0	4	29:20	12
6. Růžená	10	5	1	4	31:34	11
7. Javořice	10	5	0	5	30:26	10
8. Stará Říše	10	2	3	5	19:32	7
9. Nová Říše	10	2	0	8	10:38	4
10. Hodice	10	1	0	9	8:42	2
11. Rohozná	10	1	0	9	8:69	2

Na přelomu roku - na Silvestra 1988, by na dobrém terénu sehrán kondiční zápas na ukončení i začátek

1988 **Áčko - Béčko - 3:1** 1989

V pěkném, vyrovnaném utkání nakonec zvítězilo Áčko, za něž všechny branky vstřelil Kabalka Mirek. Za Béčko soroval Klimant Tomáš.

Psal: Kabalka Zdeněk

Béčko - Brtnice - 1:2 V Brtnici 12.3.89 - přátelský

Po dobré hře proti účastníku OP dosti nešťastná prohra. Jedinou branku dal Hekele L.

Puklice 12.3.89 přátelský

Puklice - Luka n/Jihl. - 2:3 (2:2)

Výborný výkon v prvém poločase, dvě překrásné branky a velmi vyrovnaný zápas. Ve druhé půli odstoupil Kružík a nahradil ho nestor Viktor Vanko. Tím Luka získali střed hřiště a nakonec šťastně vyhráli.

Sestava: Mareš - Tišl V., Smejkal, Vanko Zd., Novotný R. - Kružík, (Vanko V.), Vondrák J., Skotar J. - Vondrák Zd., Kabelka M., Vondrák L.

Branky: Kabelka M. 1, Vondrák J. 1

Rozhodčí: Vrzáček

Béčko - Nadějov - 2:1 V Puklicích 19.3.89 - přátelský

Po solidním výkonu pěkná výhra nad účastníkem III. třídy, který bojuje o návrat do OP. Branky: Vondrák F. a Kliment T.

Puklice 19.3.89 přátelský

Puklice - Jamné - 4:1 (2:0)

Jasné vítězství po velmi nepřesvědčivém výkonu. Zvlášť výkon ve druhé půli byl chvílemi přímo žalostný a pouze závěr se 2ma pěknými brankami vše napravil. Na udržení třetího místa OP z podzimní části musí z našeho výkonu zmizet ležérnost - nebo dopadnem jak hubkaři.

Sestava: Mareš - Tišl V., Smejkal, Všetečka, Novotný R. - Vanko Zd., Měrtl, Vondrák J. - Vondrák Zd., Kabelka M., Vondrák L.

Branky: Kabelka M. 2, Vondrák L. 1, Měrtl 1

Rozhodčí: Hekele L.

Béčko - Knížice - 0:2 — v Knížicích 26.3.89 - přátelský

Knížice, hrající III. tř. hitbíckého okresu byli lepší a zaslouženě zvítězili. Béčko nehrálo kompletní a poměry z áčka nebylo na hřišti vidět.

Dorost - Modeta B - 2:3 — v Jilmaně 1.4.89 - mistrovský

Naši dorostenci vedli již 2:0, ale nakonec zdolali porážkou po výsledkovém výkonu 2:3. Branky dali Hekrle 1 a Skolout 1.

Žáci - Luka n/J. - 6:0 — v Lukách 1.4.89 - mistrovský

Jednostranná příležitost našich nejmladších. Náš brankář po celý zápas musel pouze 5x zasahovat. Branky dali: Chaloupka 2, Kolda ml. 2, Suchý st. 1, Fikar 1

Béčko - Luka B - 1:3 — v Lukách 1.4.89 - mistrovský

Zahájení mistrovské jarní soutěže se našemu béčku nevydařilo. Náš slabší den měl brankář „Boniny" a když i útok v průběhu celého zápasu nepohodil vše co se pohodit dalo, hrubá branka posledních 15 minut před koncem udělala definitivní tečku za zápasem. Po této brance již bylo jasné, že na postup v pohárové soutěži již béčko nemá. Jedinou branku vstřelil Hekrle L.

Bilance IV. třídy, skupiny A: 2 — 0 — 3, skóre 13:10 ● Střelec kola Petřivý (Dobronín) s třemi góly ● Pěkná návštěva v Dobroníně (70)

DOBRONÍN — HYBRÁLEC B 7:0 (3:0). Domácí byli po celý zápas výrazně lepší. V útoku zahrál velmi dobře Petřivý — autor třech gólů za sebou. Další připojili Moravec, Satrapa, Houšť, Kosek. 70 diváků.

SMRČNÁ — BÍTOVČICE 0:2 (0:1). Omlazený celek Smrčné nestačil na zkušeného soupeře.

JAMNÉ — RANTÍŘOV 1:4 (0:1). Jamenští si nedokázali poradit s pozornou obranou soupeře. Střelci: Vomela — Exner 2, Menšík, Ságl. Řídil Drahozal (20).

V. JENÍKOV B — ŽDÍREC 2:3 (0:1). Nečekaně vyrovnaný duel, v němž se ke konci přece jen štěstí přiklonilo na stranu odvážnějšího celku. Góly: Mihulík, Francálek — Šerý, K. Jaroš, L. Jaroš. Sudí Lövl (20).

LUKA N. J. B — PUKLICE B 3:1 (2:1). Zlepšená hra domácích ve druhé části přinesla úspěch. Mezi nejaktivnější náleželi brankář Mátl a Munduch, u hostí Vorálek a L. Hekrle. Branky: Munduch, Čevínek, J. Štorek — Hekrle.

1. Dobronín	11	7	2	2	32:18	16
2. Smrčná	11	7	1	3	24:20	15
3. Puklice B	11	6	2	3	32:19	14
4. Luka B	11	6	2	3	29:24	14
5. Jamné	11	5	3	3	26:17	13
6. Rantířov	11	5	3	3	22:19	13
7. V. Jeníkov B	11	2	5	4	16:15	9
8. Bítovčice	11	4	1	6	21:25	9
9. Ždírec	11	2	3	6	19:20	7
10. Hybrálec B	11	2	1	3	22:39	5
11. Modeta C	10	2	1	7	10:37	5

Jihlava 2.4.89 mistrovský

Spartak Jihl. B – Puklice – 2:3 (1:1)

Domácí Spartak se netajil tím, že chce vítězstvím potrestat naši kontumační výhru z podzimu. Začali velkým náporem, ale ten netrval dlouho. Naše áčko však překonalo všechna očekávání. Během první čtvrthodiny vyrovnalo hru a do konce prvého poločasu kopalo 9 rohů. S jednoho z nich Jarda Smejkal scoroval. Soupeř však velmi brzy vyrovnal. Ve druhé půli zápas gradoval. Mirek Kabelka po malé domů, kterou perfektně vystihl, zvýšil na 2:1. Naše áčko nemělo slabin, bojovalo a mohlo vedení zvýšit. Kopali jsme dalších 5 rohů, ale soupeř přesto 12 min před koncem vyrovnal. Nás to však nedeprimovalo a 6 minut před koncem Vondrák Luboš vybojoval balón, přenechal ho Vondráku Zdenkovi a ten po běhu skoro přes půl hřiště scoruje a zajišťuje 2 body. Překrásný počinek v jubilejním 40tém roce.

Sestava: Mareš – Všetečka, Smejkal, Mertl, Novotný R. – Kružík, Nagy, Vondrák J. – Vondrák Z., Kabelka M., Vondrák L.

Branky: Smejkal J. 1, Kabelka M. 1, Vondrák Zd. 1

Rozhodčí: Zeman

Bilance okresního přeboru: 2 — 1 — 4, skóre 13:20 ● Největší návštěva v Polné (80) ● Žlutá karta pro Bedřichov B ● Velkoberanovští se vyznamenali v Brtnici

MOD. JIHLAVA B — HODICE 4:0 (1:0). Hosté hráli tvrdě až záludně, vítěz se prosadil až ve druhé části zásluhou dobré kombinace. Branky: Pavel Humlíček 3, Borynskij. Sudí Fejt (20).

BRTNICE — V. BERANOV 1:4 (1 ku 2). V utkání dobré úrovně byli střelecky pohotovější hosté. Góly: Šetek - Bratršovský 2, Kittler, Peška. Řídil Löwl (50).

POLNÁ—BEDŘICHOV B 1:5 (0:2). Polenští neproměnili hned v úvodu dvě vyložené příležitosti, soupeř se osmělil a získal převahu, kterou také vyjádřil. Domácí zklamali. Góly: Horský — Diviš 2, Kuchyňa, Kovačík, Vítek. Melenovský viděl žlutou kartu. Řídil Neumann (Třebíč), 80 diváků.

SP. JIHLAVA B — PUKLICE 2:3 (2:2). Góly: Partl, Jileček — Vondrák, Smejkal, Kabelka. Vidělo 40 diváků, řídil Zeman. Rozhodla bojovnost a obětavost.

STŘÍTEŽ — V. JENÍKOV 3:0 (0:0). I když se to podle výsledku nezdá, hosté byli v první části zdatnější, ale jakmile inkasovali, hned rezignovali. Střelci: Bella 2, Sláma. Sudí Mach (40).

TŘEŠŤ — JAVOŘICE 0:6 (0:4). Pohyb, rychlost, přesná kombinace a střelba — to byla velmi dobrá vizitka vítěze, který proměnil dvě ze tří penalt. Domácí se dlouho hledali, nekladli velký odpor. Jejich střely brankář Hembera lehce likvidoval. Branky: Blecha, Půlkráb, Kadlec, Dohnal, Skopal, Brunner. Před 50 diváky řídil Novotný.

BATELOV — CEJLE 2:2 (2:0). Domácí začali poměrně dobře, brzo se ujali dvoubrankového vedení a měli i další šance. Po změně stran dost nepochopitelně polevili a soupeř toho využil. Rozhodčí Vrzáček (70). Střelci: Vybíral, Beseda — Loskot, Zlatuška.

1. Batelov	14	11	2	1	46:18	24
2. Javořice	14	10	1	3	41:21	21
3. Puklice	14	10	0	4	33:17	20
4. Bedřichov B	14	6	6	2	32:18	18
5. Modeta B	14	8	2	4	34:22	18
6. Polná	14	5	5	4	22:26	15
7. Střítež	14	6	1	7	24:25	13
8. Cejle	14	4	4	6	25:33	12
9. Třešť	14	4	4	6	19:29	12
10. Vel. Beranov	14	3	5	6	24:29	11
11. Sp. Jihlava B	14	4	2	8	19:28	10
12. Brtnice	14	4	2	8	19:32	10
13. V. Jeníkov	14	2	4	8	16:31	8
14. Hodice	14	1	2	11	14:39	4

Spartak Jihlava B—Sokol Puklice 2:3 (1:1)

Utkání 14. kola OP mužů mělo vyrovnaný průběh, o jehož výsledku rozhodly obranné chyby v činnosti domácích. Branky: Ileček a Partl, řídil Zeman z Jihlavy.

Žáci - Větr. Jeníkov - 5:0 — v Puklicích 8. 4. 89 - mistrovský

Naši žáci v pěkném a posledním zápase vybojovali další vítězství, když ve všech řadách byli lepší svého soupeře. Branky dali: Dvořák 3, Šindelář a Šindelář

Béčko - Větr. Jeníkov B - 0:1 — v Puklicích 8. 4. 89 - mistrovský

Na jaře se našemu béčku nedaří a trenér Dočkal marně hledá složení útoku, který by byl alespoň trochu produktivní. V prvním poločase byl lepší soupeř a po špatné poloviční řadě dal jedinou branku zápasu. Ve druhé půli mělo naše béčko výraznou převahu, ale branku nedokázalo dát. Ještě sice není nic ztraceno, ale sen o III. třídě se pomalu rozplývá.

Bilance IV. třídy, skupiny A: 1 — 0 — 3, skóre 4:8 ● Nejlepší střelec — Laube (Luka) s třemi góly ● Největší návštěva v Puklicích ● Modeta C vystoupila ze soutěže!

HYBRÁLEC B — LUKA N. J. B 0:3 (0:2). Zcela vyrovnaný zápas, v němž rozhodlo přesnější zakončování akcí. O všechny góly se postaral Laube (jeden z penalty). Ten patřil spolu s Šabatkou k nejlepším. Sudí Líbal (20). **PUKLICE B — V. JENÍKOV B 0:1 (0:1).** Puklickým se stále nedaří, o gól se postaral Barák. Řídil Vrzáček (50). **RANTÍŘOV — SMRČNÁ 4:1 (3:0).** Domácí brankář Čihal se překonával, ale na všechno sám nestačil. Góly: Ságl 2, Machala, Živný — Šebek. Rozhodčí Barák (35). **BÍTOVČICE—DOBRONÍN 0:3 (0:2).** Oslabený celek domácích v průměrném utkání nestačil na zdatného soupeře. Góly: Rychlý 2, Houšť, Pískal Holub (40).

1. Dobronín	12	8	2	2	35:18	18
2. Luka n. J. B	12	7	2	3	32:24	16
3. Rantířov	12	6	3	3	26:20	15
4. Smrčná	12	7	1	4	25:24	15
5. Puklice B	12	6	2	4	32:20	14
6. Jamné	11	5	3	3	26:17	13
7. V. Jeníkov B	12	3	5	4	17:15	11
8. Bítovčice	12	4	1	7	21:28	9
9. Ždírec	11	2	3	6	19:20	7
10. Hybrálec B	12	2	1	9	28:42	5
11. Modeta C — vystoupila ze soutěže						

Dorost - Hybrálec - 2:8 — v Puklicích 9.4.89 - mistrovský

Naši dorostenci hráli pouze v 10li s Hlachem v bráně. Ještě 25 minut před koncem byl stav 2:3 a Tůma měl 2x šanci na vyrovnání. Po čtvrté brance naši úplně rezignovali a během 10ti minut obdrželi 5 branek. To byl žalostný výkon. Tři branky dal Tůma.

Puklice 9.4.89 — mistrovský

Puklice - Modeta Jih. B - 0:0 (0:0)

Ve velmi vyrovnaném zápase velmi pěkné úrovně byli sice hosté techničtější, ale perfektní hra naší obrany je nepřipustila k vážnější akci. Jediným šancí za celý zápas odpustil dříve naší branky. Náš útok se pěkně prohrával a jen smůla pronásledovala střelce. Bomba Mirka Kobelky zasáhla jen tyč a hlavička Jardy Smejka-

ho líbala bytku z venku. Podobně jako minulou neděli mil na naše vítězný gól Zdeněk Toudúk, ale hostujícímu nepomohl a při druhé nepochopitelně pohodil, když nedopíjel gól kamaráda Lubošovi.

Sestava: Juraš - Tvrdíka (Kliment T.), Chytil, Smejkal, Horotný R. - Kružík, Nagy, Toudúk J. - Toudúk Zd., Kobelka M., Toudúk L.

Rozhodčí: Tokara J.

Bilance okresního přeboru kopané: 2 — 2 — 3, skóre 13:11 ● Největší návštěva v Puklicích ● Střítež dobře připravena na jarní sezónu ● Debakl Brtnice na bedřichovské půdě ● Nejlepší střelce má Batelov

BEDŘICHOV B — BRTNICE 7:1 (3:1). Brtničtí drželi krok jen v úvodních deseti minutách, potom následovala exhibice domácích. Góly: Diviš a Haubert 2, Brabec, Melenovský, Kovačík — Šetek. Řídil Vlach (50).

VEL. BERANOV — STŘÍTEŽ 1:3 (0:2). Hosté využili v první části větru v zádech a náskok udrželi. Góly: R. Kittler — Sláma 2, Bela. Rozhodčí Lopatka (50).

PUKLICE — MODETA B 0:0. 110 diváků vidělo hodnotný duel plný taktiky i techniky, ale brankové koření nebylo k mání. Řídil Votava.

HODICE — JAVOŘICE 0:1 (0:1). Síly obou mužstev byly stejné, takže rozhodovalo štěstí. Přesnou mušku měl Blecha. Rozhodoval Jetleb (20).

V. JENÍKOV — SP. JIHLAVA B 0:0. Po oboustranně tvrdé bitvě se mužstva rozešla smírně. Soudcoval Kříž (30).

BATELOV — TŘEŠŤ 3:2 (2:2). Rušný, bojovný duel, v němž Třešťtí chyběl klid v koncovce a Batelovští tak sklidili zasloužený úspěch. Góly: Beseda 2, Mařinec — Jelínek, Kadlec. 80 diváků, řídil Vídeňský (Předín).

CEJLE — POLNÁ 2:4 (2:2). Střelci: Jílek, Zlatuška — Anděl 2, Dvořák, Stohanzl. Sudí Štolba (50). Domácí již vedli 2:0, ale Polenští se vypjali k dobrému výkonu a potvrdili svoji formu.

1. Batelov	15	12	2	1	49:20	26
2. Javořice	15	11	1	3	42:21	23
3. Puklice	15	10	1	4	33:17	21
4. Bedřichov B	15	7	6	2	39:19	20
5. Modeta B	15	8	3	4	34:22	19
6. Polná	15	6	5	4	26:28	17
7. Střítež	15	7	1	7	27:26	15
8. Cejle	15	4	4	7	27:37	12
9. Třešť	15	4	4	7	21:32	12
10. Vel. Beranov	15	3	5	7	25:32	11
11. Sp. Jihlava B	15	4	3	8	19:28	11
12. Brtnice	15	4	2	9	20:39	10
13. V. Jeníkov	15	2	5	8	16:31	9
14. Hodice	15	1	2	12	14:41	4

Dorost - Mrákotín - 1:4 v Mrákotíně 15.4.89 - mistrovský

Dorostenci kutnohúst pro zmínu bez Vaňka, pokračovali v hlubokém výkonu a ač vedli 1:0, odešli porážení. Jediného branku vstřelil Vášol. Na podzim se bí pásposti měli již 4 body, zatím co na jaře jsme stále bez bodu.

Žáci - Modeta B - 1:0 v Jihlavě 16.4.89 - mistrovský

Naši nejmladší pokračovali v jarním vítězném tažení a porazili dobře hrající nyspělejšího soupeře. A to jim ještě domácí pozdržel. Mach krásnou branku neuznal. Branku vstřelil druhý. Za zmínku stojí, že náš výborný brankář Autš Marian na jaře dosud nedovolil ani jediný gól.

Kaliště 16.4.89 mistrovský

Javořice - Puklice - 1:4 (1:3)

Již 9 let se nám nepodařilo v Kališti vyhrát. Naposledy to bylo 21.9.1980 a od té doby samé porážky. Až dnes přišla ta hodina. Zápas začal fantasticky. Ještě neuběhla ani minuta zápasu, hned po zahájení faul a Jarda Smejkal asi s 50-60 ti metrů, střílí nejrychlejší gól v historii puklické kopané!!! To byl tedy počinek k našemu vítězství. Nutno podotknout, že tento gól početná skupina puklických fandů neviděla, jelikož po dlouhé cestě hasila žízeň v místním hostinci. Když po čtvrthodině hry Mirda Kabelku po přepychovém trestném kopu přízemní bombou zvýšil na 2:0, osud javořických se začal naplňovat. Po půl hodině hry zvyšuje opět Mirda po rohovém kopu na 3:0! Ač se domácí snaží sebe víc - na nás dneska prostě nemají. V posledních vteřinách nařizuje velmi slabý rozhodčí proti nám penaltu, kterou platí povinou daň domácím. Tím končí první půle. Domácí diváci čekali, že po penaltové injekci ve druhé půli domácí převezmou taktovku. Čekali však marně. Naše obrana se zálohou nepřipustila domácí k žádné nebezpečné akci. A co přece prošlo, zlikvidoval z přehledem Jirka Mareš. Náš útok se překonával v pěkných akcích. Bojovník Zdeněk Vondrák, ač nastoupil po domácí havarii příkladně dřel, nezištně nahrával a nakonec pečetil vítězství 4 brankou. Tato branka byla zároveň zárukou postupu na druhé místo v tabulce. Právě o tuto branku vylepšil naše score oproti domácím. Deklasovaní domácí, vidouce marnost zvrátit výsledek hráli nečistě, hrubě, záludně, ale na nás prostě neměli.

Naše mužstvo v letošní sezoně 40 ti let trvání našeho oddílu hraje opravdu vzorně a vzácně vyrovnaně. Skoro bez slabin. A nebýt podzimního výpadku, kdy Mirek 4 a Jarda 5 zápasů nehráli, byli jsme na špici místo Bolelova určitě my. Ale co není, může ještě být.

Sestava: Mareš – Klimeš L.T., Merkl, Smejkal, Novotný R. (Kliment M.), – Kmužík, Nagy, Vondrák J. – Vondrák Zd., Kabelka M. Vondrák L.

Branky: Kabelka M. 2, Smejkal 1, Vondrák Zd. 1

Rozhodčí: Rusch

PS.... Náš nejlepší střelec Kabelka mimo, dal 15 mistrovských branek – s tolho polovinu „Ž" javořickému brankáři !!!

A opět hřměl chorál „Áčko opět zvítězilo" !!!!! Též na počest novomanžela Romana Novotného - který hrál po sobotní - svatbě -

Polenští přibrzdili Batelov

Bilance okresního přeboru: 4 — 0 — 3, skóre 12:14 ● Pěkná návštěva v Polné — 70 diváků ● Puklice otevřely skóre v úvodní minutě ● Hodickým se nedaří

BEDŘICHOV B — STŘÍTEŽ 3:2 (1:2). Zápas začal pro domácí nešťastně. Z velkého tlaku si dali „malou domů" vlastní gól. Postupně se hra vyrovnala, ale druhý gól Střítěže vstřelil Bártl. Ještě do poločasu snížil Kuchyňa na 1:2. Po změně stran vyvinuli Bedřichovští větší tlak, Mráka vyrovnal a Kovačík vstřelil vítězný gól. Rozhodoval Kříž (60).

BRTNICE — CEJLE 0:3 (0:1). V utkání dobré úrovně zvítězili zaslouženě hosté brankami Jílka, Jelínka a Velce. Řídil Vlach (50).

MODETA B — V. JENÍKOV 2:0 (1:0). Jihlavští měli mírnou převahu, ale nedařilo se jim střelecky. Jeníkovští podnikali rušivé útoky, na které obrana Modety nestačila. Jen výborný Humlíček zlikvidoval čtyři samostatné nájezdy soupeře a kryl dvě penalty. Góly: Pavel Humlíček, Štábl. Rozhodčí Novotný (20).

POLNÁ — BATELOV 3:2 (3:1). Domácí vedli po 20 minutách již 3:0 a předváděli líbivý fotbal, postupně se hosté zlepšili a uhráli přijatelný výsledek. Branky: Štohanzl, Čaloud, Horský — Kapoun, Beseda. Řídil Votava (70).

TŘEŠŤ — HODICE 2:0 (1:0). Domácí nastoupili v nekompletní sestavě a dlouho jim chyběla souhra. Hodičtí se snažili i s posilou Hochmanem, ale Třešťští docílili hubeného vítězství. Góly: M. Jelínek, Pečenka. Řídil Holík z Třebíče (50).

JAVOŘICE — PUKLICE 1:4 (1:3). Ve tvrdě hraném utkání se ujali vedení Pukličtí hned v první minutě střelou z dálky. Domácí se z toho nevzpamatovali do konce zápasu. Branky: Skopal — Kabelka 2, Smejkal, Z. Vondrák. Rozhodčí Rutsch (60).

SP. JIHLAVA B — V. BERANOV 2:0 (0:0). V utkání velmi nízké úrovně zvítězili Spartakovci brankami Solára a Jilečka. Řídil Mach (30).

1. Batelov	16	12	2	2	51:23	26
2. Puklice	16	11	1	4	37:18	23
3. Javořice	16	11	1	4	43:25	23
4. Bedřichov B	16	8	6	2	42:21	22
5. Modeta B	16	9	3	4	36:22	21
6. Polná	16	7	5	4	29:30	19
7. Střítež	16	7	1	8	29:29	15
8. Cejle	16	5	4	7	30:37	14
9. Třešť	16	5	4	7	23:32	14
10. Sp. Jihlava B	16	5	3	8	21:28	13
11. V. Beranov	16	3	5	8	25:34	11
12. Brtnice	16	4	2	10	20:42	10
13. V. Jeníkov	16	2	5	9	16:33	9
14. Hodice	16	1	2	12	14:42	4

Žáci - Telč - 2:6

V Puklicích 22.4.89 - mistrovský

Ve vyrovnaném utkání v poli prodleli naši páci poměrně vysoko. Rozdíl byl v tom, že lišeňští dokázali své šance skoro 100% proměňovat, zatím co naši byli v proměňování přímo katastrofální. Zdeněk sice dal 2 branky, ale 4 samostatné nájezdy na brankáře hostí dílčí soudy rozhodil. Ani nepomýlil, ani nepřihrál. To byl hlavní důvod poměrně vysoké porážky po velmi solidní hře a vyrovnaném průběhu.

Béčko - Žďírec - 4:1

V Puklicích 22.4.89 - mistrovský

Až se hřištěm mistrovském utkání jara, se konečně i

naše béčko dočkalo vítězství. V pozměném složení útočné řady mělo naše béčko šanci na dvouciferné vítězství. Přesto se dlouho trápilo a výsledek 2:1 byl stále neuspokojivý. Až závěr přinesl dvě další branky a jasné vítězství.
Branky: Hekrle L. 2, Neubauer M. 1 a Böhm R. 1. Jarda Doležal nepromění penaltu.

Modeta C vystoupila ze soutěže a její výsledky anulovány!!!

Bilance IV. třídy, skupiny A: 2 - 1 - 1, skóre 7:3 ● Bítovčice s marodkou ● Hybrálec B s nejhorší obranou

JAMNÉ — DOBRONÍN 0:2 (0:0). Rozjetý soupeř byl střelecky aktivní díky přesnosti Rychlého. Řídil Klíma (50). **BÍTOVČICE — VĚTRNÝ JENÍKOV B 0:0.** Domácí v deseti (marodka) dokázali čelit tlaku soupeře. Sudí Holub (40). **RANTÍŘOV — LUKA N. J. B 3:0 (1:0). Mírná převaha,** podpořená dobrým výkonem brankáře Číhala, měla své opodstatnění v gólech L. Menšíka (2) a Ságla. Rozhodčí Zvolánek (40). **PUKLICE B — ŽDÍREC 4:1 (2:1).** Pukličtí podali zlepšený výkon a zaslouženě zvítězili. Branky: L. Hekrle 2, M. Neubauer, Böhm - Peňáz. Řídil Humlíček (20).

1. Dobronín	13	9	2	2	37:19	20
2. Rantířov	13	7	3	3	29:21	17
3. Luka n. J. B	13	7	2	4	30:26	16
4. Puklice B	12	6	2	4	33:21	14
5. Jamné	12	5	3	4	21:21	13
6. Smrčná	12	6	1	5	23:25	13
7. V. Jeníkov B	13	3	6	4	18:16	12
8. Bítovčice	13	3	2	8	13:30	8
9. Ždírec	11	2	2	7	19:23	6
10. Hybrálec B	12	2	1	9	21:42	5

Dorost - Hodice - 8:1

V Puklicích 23.4.89 - mistrovský

Dorostenci si vzali příklad s béčka a konečně poprvé na jaře bodovali, po poměrně solidní hře celého družstva. Branky dávali: Válal 4, Mertl 2 a Skolar 2

Puklice 23.4.89 mistrovský

Puklice - Hodice - 3:0 (3:0)

Áčko pokračovalo v dobrých jarních výkonech a i když hráli bez Všetečky a Novotného Romana bezpečně zvítězili i když hosté měli povážlivě mnoho příležitostí ke skorování.
Ve druhé půli pod dojmem dostatečného náskoku domácí zbytečně polevili, hra se přitvrdila a jen díky výbornému výkonu rozhodčího Vrzáčka bylo dohráno v pohlídu. Naše mužstvo tentokrát podržel Jirka Eliáš v brance, který nastoupil za nemocného Mareše. Podal přímo fantastický výkon a byl pilířem a ozdobou naší obrany. Jemu patří dík za naše čisté konto. Ve druhé půli měl ještě dvě jasně vyložené šance Zdenek Voudrák. Poprvé samostatné sólo nadobro zbabral a podruhé penaltu, kterou si vehementně vynutil kopat, samozřejmě nepromění a nakonec dostal žlutou kartu (dost milostivou)!!!

Sestava: Eliáš – Tišl V., (Čutka), Smejkal, Mertl, Kliment T. – Kružík, Nagy, Vondrák J. – Vondrák L., Kabelka M., Vondrák L.
Branky: Vondrák L. 2, Vondrák Zd. 1
Rozhodčí: Vrzáček

Bilance okresního přeboru: 5 — 1 — 1, skóre 22:9 ● Zdatní střelci — Štohanzl (Polná) a Kapoun (Batelov) s třemi góly ● Zlepšené návštěvy v Puklicích a v Polné ● Hodice na cestě do III. třídy.

V. BERANOV—MODETA B 0:2 (0 ku 2). V průměrném utkání se projevila větší vyzrálost hostí a ti si po zásluze odvezli oba body. Dva góly vsítil Humlíček. Řídil Kříž (40).

POLNÁ—TŘEŠŤ 7:1 (3:1). Ve velmi pěkném zápase byli domácí lepším a sehranějším celkem a převahu vyjádřili i brankami. Branky: Štohanzl 3, Čaloud 2, Oberreiter, Anděl — Widerlechner. Rozhodčí Mach (100).

PUKLICE—HODICE 3:0 (3:0). Hodičtí hráli výborně v poli, ale před brankou soupeře byli bezradní. Střelci: L. Vondrák 2, Z. Vondrák. Sudí Vrzáček (100).

CEJLE—STŘÍTEŽ 5:4 (4:3). Domácí měli mohutný úvod a vedli 3:0. Soupeři se podařilo vyrovnat a v závěru domácí strhli vítězství na svoji stranu. Obě mužstva zaslouží pochvalu za předvedený výkon. Góly: Jílek 2, Loskot, Kubela, J. Zlatuška — Bártl 2, Karlík, Sláma. Rozhodoval Zeman (50).

BATELOV — BRTNICE 4:1 (2:0). Zasloužené vítězství nad snaživým soupeřem. Výborně zahrál střelec třech gólů Kapoun, další připojil Mařinec. U Brtnických se líbil Nechvátal a brankář. Čestný úspěch vstřelil Nechvátal. Řídil Nechvátal (70).

BEDŘICHOV B—SP. JIHLAVA B 3 ku 1 (0:1). Spartakovci se ujali vedení brankou Vítů po nepozornosti domácího brankáře. Po změně stran Bedřichovští vyvinuli tlak a hosté exhibičnímu fotbalu jen přihlíželi. Branky: Březina, Brabec, Man přízemní ranou k tyči. Rozhodčí Biánek z Bystřice n. P. (30).

JAVOŘICE—V. JENÍKOV 0:0. Javořičtí i v tomto utkání pokračovali ve slabém výkonu před vlastním publikem. Hráli křečovitě, měli nepřesné přihrávky a neproměnili ani penaltu. Jejich forma z přípravných zápasů vymizela. Řídil Charvát (55).

1. Batelov	17	13	2	2	55:24	28
2. Puklice	17	12	1	4	40:18	25
3. Bedřichov B	17	9	6	2	45:22	24
4. Javořice	17	11	2	4	43:25	24
5. Modeta B	17	10	3	4	38:22	23
6. Polná	17	8	5	4	36:31	21
7. Cejle	17	6	4	7	35:41	16
8. Střítež	17	7	1	9	33:34	15
9. Třešť	17	5	4	8	24:39	14
10. Sp. Jihlava B	17	5	3	9	22:31	13
11. V. Beranov	17	3	5	9	25:36	11
12. V. Jeníkov	17	2	6	9	16:33	10
13. Brtnice	17	4	2	11	21:46	10
14. Hodice	17	1	2	14	14:45	4

Žáci – Bedřichov B – 1:1 V Bedřichově 30.4.89 – mistrovský

Naši žáci na těžkém terénu proti dobře trénovanému družstvu ze sportovních tříd obstáli a dovezli z cizího hřiště bod. Výborně zachytal Marian Antoš v brance. Kryl i pokutový kop a tak zachránil celkový bod. Jedinou branku dal Z. Malý.

Dorost – Třešť – 1:6 V Třešti 30.4.89 – mistrovský

Dorostenci nastoupili pouze v 9ti hráčích a na rozbahněném hřišti, které připomínalo vypuštěný rybník po výlovu podlehlo domácím dosti vysoko. Jediný gól dal Špendlíček Milan.

Třešť 30.4.89 mistrovský

Třešť – Puklice – 2:1 (2:1)

Na těžkém, bahnitém hřišti s velkými kalužemi se našemu áčku tentokrát nedařilo. V prvé půli s větrem v zádech si vypracovalo dosti krásných branhových šancí,

ale všechny trestuhodně byly zahozeny. Jedinou branku dal Mirek po rohovém kopu hlavou. Dvěma laciným góly nakonec domácí zvítězili. Ve druhé půli jsme měli neustálý tlak, ale pouze k velkému čtverci. Gólovou šanci jsme si již nevytvořili a tak jsme utrpěli první, jarní porážku v OP.
V naší bráně opět výborně zachytal Jirka Eliáš a vysoký standart odvedl Jarda Smejkal a ve druhé půli nastoupivší Čutka v obraně. Všichni ostatní na bořícím se terénu, za stálého mrholení, podali slabší výkony než jsme u nich zvyklí vídávat.

Sestava: Eliáš - Tišl O., (Čutka), Mirtl, Smejkal, Kliment T. - Kružík, Nagy, Voudrák J. - Voudrák Zd., Kabelka M., Voudrák L.

Branky: Kabelka M. 1

Rozhodčí: Lövl - jak již bývá při jeho pískání pravidlem, na až někdy neuvolí zákrohy domácích benevolentní, zatím co naše i perfektně čisté zákrohy posuzuje jako fauly. Odpustil domácím čistou penaltu.... Ale když nedáme góly stokových šancí..... rozhodčí je za nás nedá!!!

Bilance okresního přeboru: 3 — 1 — 2, skóre 8:9 ● Průměrné návštěvy ● Javořičtí se nemohou vzpamatovat ● Hodice se vzbudily v poslední chvíli? ● Batelov s nejlepšími střelci

HODICE — V. JENÍKOV 4:1 (1:0). Střelci: Šára 2 (jedna z penalty), J. Aldorf, Vaněk — Bačkovský. Řídil Humlíček (20). Hosté měli dvě šance, potom neproměnili ani penaltu. Domácí zpřesnili kombinaci a podali kolektivní výkon.

JAVOŘICE — VELKÝ BERANOV 0:2 (0:2). Další smolný zápas Javořických na vlastním hřišti. Neproměněním ani těch nejvyloženějších šancí dali volný prostor soupeři a ten si již uměl poradit. Góly: Kratochvíl, Pešta. Řídil Barák (35).

TŘEŠŤ — PUKLICE 2:1 (2:1). Jednoduchá taktika — osobní střežení hostujícího střelce Kabelky, přinesla efekt. Bojovalo se tvrdě o každý míč, vyznamenali se oba brankáři. Góly: Pečenka, Patry — Kabelka. Sledovalo 20[illegible] diváků, řídil Lövl.

SP. JIHLAVA B — CEJLE 1:0. Bližší nehlášeno.

BRTNICE — POLNÁ 1:1 (0:0). Góly: V. Caha — Čaloud. 30 diváků, řídil Vrzáček. V úvodu byli domácí o poznání zdatnější, potom se hra vyrovnala a remíza je spravedlivá. U domácích vynikl J. Zelený.

STŘÍTEŽ — BATELOV 0:4 (0:3). Hosté potvrdili roli favorita soutěže, Batelovští podali jeden ze slabších výkonů. Střelci: Kapoun a Kohout 2. Řídil Lopatka (20).

MODETA B — BEDŘICHOV B nehráno pro špatný terén.

1.	Batelov	18	14	2	2	59:24	30
2.	Puklice	18	12	1	5	41:20	25
3.	Bedřichov B	17	9	6	2	45:22	24
4.	Javořice	18	11	2	5	43:27	24
5.	Modeta B	17	10	3	4	38:22	23
6.	Polná	18	8	6	4	37:32	22
7.	Cejle	18	6	4	8	35:42	16
8.	Třešť	18	6	4	8	26:40	16
9.	Střítež	18	7	1	10	33:38	15
10.	Sp. Jihlava B	18	6	3	9	23:31	15
11.	V. Beranov	18	4	5	9	27:36	13
12.	Brtnice	18	4	3	11	22:47	11
13.	V. Jeníkov	18	2	6	10	17:37	10
14.	Hodice	18	2	2	14	18:46	6

Puklice 4.5.89 — tréninkový

Puklice - ROH Motorpal Jihlava - 5:2 (4:2)

Kombinované puklické A+B+dorost zvítězilo nad snaživými hosty bez problému. Branky: Hekrle L. 3, Neubauer M. 1, Smejkal 1 z penalty!!!

V. Jenikov 7.5.89 mistrovský

V. Jenikov - Puklice - 3:1 (1:1)

Přesná kopie třeštského zápasu. Neproměněné vyložené šance, které by pravděpodobně dali i žáčci z přípravky a dvě diletanské hrubky v obraně rozhodli o další ztrátě obou bodů.

Sestava: Mareš - Čutka, Smejkal, Měrtl, Kliment T. - Kružík, Nagy, Voudrák J. - Voudrák Zd., (Vanko Z.), Kabelka M., Voudrák L.

Branku: Nagy 1

Rozhodčí: Vrzáček

Žáci - Spartak Jihl. B - 1:6 V Jihlavě 8.5.89 - mistrovský

Proti soupeři, který má širokou základnu hráčů se sportovních tříd a kdy je velmi problematické zjištění který žák je z áčka či béčka podali naši nejmladší snaživý výkon, ale podlehli dosti vysoko. Jedinou branku dal Zd. Malý

Béčko - Hybrálec B - 3:0 V Hybrálci 8.5.89 - mistrovský

Naše béčko se proti poslednímu mužstvu tabulky celý zápas trápilo a stav 1:0 byl stále na vážkách. Za tohoto stavu 2x výborně zasáhl Tomáš Kliment, který chytal. (Bonini - pouť v Jamném). Teprve 3 minuty před koncem Hekrle L. zvýšil na 2:0 a v poslední minutě svoji druhou brankou Radek Böhm pečetil vítězství.

Bilance IV. třídy, skupiny A: 2 — 0 — 2, skóre 11:7 ● Střelcem kola Hloušek (Smrčná) s třemi góly ● Čelo tabulky si hlídá Dobronín.

BÍTOVČICE — ŽDÍREC 2:4 (1:1). Hosté byli střelecky šťastnější. Řídil Schmiedt (30). **JAMNÉ—V. JENÍKOV B 6:0 (2:0).** Lokvenc, Boháček po 2, Fousek, Doman. Rozhodčí Lopatka (30). **SMRČNÁ—LUKA B 3:0 (1:0).** Hattrick Hluška. Řídil Coufal (40). **HYBRÁLEC B—PUKLICE B 0:3 (0:1).** Skórovali L. Hekrle 2, Z. Hekrle. Soudcoval Beseda (20).

1. Dobronín	14	9	3	2	38:20	21
2. Luka B	15	8	2	5	33:31	18
3. Rantířov	13	7	3	3	29:21	17
4. Puklice B	13	7	2	4	36:21	16
5. Smrčná	14	7	2	5	27:26	16
6. Jamné	14	6	3	5	29:24	15
7. V. Jeníkov B	14	3	6	5	18:22	12
8. Ždírec	13	4	2	7	25:25	10
9. Bítovčice	14	3	2	9	15:34	8
10. Hybrálec B	14	2	1	11	21:47	5

Dorost - V. Beranov - 7:1 V Puklicích 9.5.89 - mistrovský

Dorostenci v prvé půli hráli hroznou holomajzmu a vedli pouze 1:0. Po domluvě v poločase zápasu začali jak vyměnění. Spřesnili hru, hráli kombinačně a byla radost se na ně dívat. Výborný výkon podal Válal. Dvě branky dal a na další 3 perfektně přihrál. Branky: Válal 2, Skotov 2, Měrtl 2 a Kolda P. 1.

Puklice 9.5.89 mistrovský

Puklice - Vel. Beranov - 2:2 (1:2)

Ve velice hodnotném a kvalitním zápase jsme sice měli daleko více gólových šancí než soupeř, ale nakonec jsme byli rádi, že jsme zachránili plichtu. Dlouhodobé zranění Všetečky a Novotného Romana je přece jenom znát. I když za ně máme kvalitní náhradu, kompaktnost obrany je přece jenom narušena a hráči si na sebe teprve zvykají. Televizní branku měsíce vstřelil po centru Luboše Mirek a druhou, vyrovnavací došlapal do branky soupeře Láďa Nagy.

Sestava: Mareš - Čutka, Smejkal, Mertl, Kliment T. - Kružík, Nagy, Voudrák J. - Voudrák Ld., Kabelka M., Voudrák L.

Branky: Kabelka M. 1, Nagy 1

Rozhodčí: Humlíček

Hodická anabáze k záchraně?

Okresní přebor v kopané měl na programu dvě kola ● Nejvíce diváků v Javořici (100) a v Polné (90) ● Batelovští spějí do I. B třídy ● Puklickým se nedaří, Hodice nabírají dech

BATELOV — SP. JIHLAVA B 3:0 (1:0). U vítěze vynikli Hlaváček, Vybíral, Coufal, ale i střelci Kapoun, Beseda, Dolejší. Sudí Jetleb (50). **BRTNICE — TŘEŠŤ 1:3 (1:3).** Góly: Pikolon — Patry, Jelínek, Pospíchal. Řídil Barák (30). **CEJLE — MODETA B 1:1 (1:1).** J. Zlatuška — Humlíček. Sudí Fejt (50). **V. BERANOV — HODICE 3:3 (0:1),** Další úspěch hostí. Střelci: J. Pavlíček, R. Kittler, Peška — Aldorf 2, Šára. Řídil Vlach (45). **POLNÁ — STŘÍTEŽ 2:2 (0:2).** Červené karty: Z. Anděl — Bella. Góly: L. Čaloud, Anděl — Bártl, Sláma. Řídil Zeman (90). **BEDŘICHOV B — JAVOŘICE 4:3 (2:1).** Dolejší 2, Jambor, Března — vlastní, Matějka, Zdařil. 20 diváků — Votava. **V. JENÍKOV — PUKLICE 3:1 (1:1).** Bandyš 2, Dvořák — Nagy. 20 diváků — Vrzáček.

★ ★ ★

MOD. JIHLAVA B — BATELOV 0:0. V dramatické bitvě kandidátů na postup mohl 10 minut před koncem rozhodnout batelovský Kohout, ale Humlíček jeho střelu likvidoval. Řídil Vlach (50). **PUKLICE — VEL. BERANOV 2:2 (1:2).** 110 diváků, sudí Humlíček. Střelci: Kabelka, Nagy — Pešta 2. **TŘEŠŤ — V. JENÍKOV 1:0 (0:0).** Soupeř se zaměřil na obranu, rozhodl Kozák. Sudí Rutsch (50). **SP. JIHLAVA B — POLNÁ 0:2 (0:1).** Podrobnosti nehlášeny. **STŘÍTEŽ — BRTNICE 4:2 (3:0).** Dršata 3, Bártl — Caha, Kolman. 40 diváků — Schmidt. **HODICE — BEDŘICHOV B 6:3 (3:1).** Bojovnost slavila úspěch: J. Aldorf 4, Nehyba, Šára — Mráka, Szabó, Brabec. 70 diváků — Charvát. **JAVOŘICE — CEJLE 2:3 (1:1).** Domácí si dali vlastní gól, znervózněli a nevzchopili se. Střelci: Dohnal, Skopal — J. Zlatuška 2, vlastní. Řídil Novotný (100).

1. Batelov	20	15	3	2	62:24	33
2. Bedřichov B	19	10	6	3	52:31	26
3. Puklice	20	12	2	6	44:25	26
4. Modeta B	19	10	5	4	39:23	25
5. Polná	20	9	7	4	41:34	25
6. Javořice	20	11	2	7	48:34	24
7. Třešť	20	8	4	8	30:41	20
8. Cejle	20	7	5	8	39:45	19
9. Střítež	20	8	2	10	39:42	18
10. V. Beranov	20	4	7	9	32:41	15
11. Sp. Jihlava B	20	6	3	11	23:36	15
12. V. Jeníkov	20	3	6	11	20:39	12
13. Brtnice	20	4	3	13	25:54	11
14. Hodice	20	3	3	14	27:52	9

Dorost - Bedřichov B - 0:8

V Bedřichově 13.5.89 - mistrovský

Zápas na bahnitém, těžkém, rozmoklém terénu škvárového hřiště v Bedřichově svědčil technickým domácím, kteří toužili po odvetě za podzimní porážku u nás. Ta se jim tentokrát povedla dokonale, protože v naší brance neměl den náš brankář Libor Veselý.

Bečko - Bitovčica - 3:2

T Puklice 13.5.89 - mistrovský

Jak již bývá v jarní sezoně pravidlem, přes nespočetné množství gólových šancí, sice rozdílné, ale jen hubené vítězství. Branky doli: Kliment M. 2 a Neubauer M. 1

Bilance IV. třídy, skupiny A: 2 — 1 — 1, skóre 11:10 ● V sousedském derby zvítězila záloha V. Jeníkova

LUKA N. J. B — DOBRONÍN 3:3 (2:1). O kvalitu se postaraly oba týmy stejnou měrou. Dobronín vyrovnal v poslední minutě. Střelci: Kuřitko 2, Laube — Rychlý 2, Moravec. Řídil Coufal (5). **ŽDÍREC — RANTÍŘOV 1:3**, bližší nehlášeno, řídil Fejt (10). **PUKLICE B — BÍTOVČICE 3:2 (1:1).** V ryze vyrovnaném duelu se nakonec radovali techničtější borci. Góly: M. Kliment 2, M. Neubauer — Šrámek, Vacek. Soudcoval Beseda (30). **V. JENÍKOV B — SMRČNÁ 4:2 (2:1).** Domácí se odpoutali od slabších celků skupiny. Branky: Bandyš 2, Barák, Mlčuch — Hloušek 2, Pískal Humlíček (20).

1. Dobronín	15	9	4	2	41:23	22
2. Rantířov	14	2	3	3	32:22	19
3. Luka n. J. B	16	8	3	5	36:34	19
4. Puklice B	14	8	2	4	39:23	18
5. Smrčná	15	7	2	6	29:30	16
6. Jamné	14	6	3	5	29:24	15
7. V. Jeníkov B	15	4	6	5	22:24	14
8. Ždírec	14	4	2	8	26:28	10
9. Bítovčice	15	3	2	10	17:37	8
10. Hybrálec B	15	2	1	11	21:47	5

Bedřichov 13.5.89

mistrorský

Bedřichov B - Puklice - 3:3 (2:2)

V zápase vysoké úrovně na rozbahněném travnatém hřišti, předváděla obě mužstva to nejlepší co umějí. Byl to boj o každý míč, o každý metr hřiště a plichta je zpravidlivým vyjádřením sil. Domácí byli techničtější, naši bojovnější. Pochvalu zaslouží všichni aktéři.

Sestava: Mareš - Čutka, Smejkal, Mirtl, Tisticka - Kružík, Nagy, Kliment T. - Vondrák Z., (Vondrák J.), Kabelka, Vondrák L.

Branky: Smejkal 1, Kabelka 1, Nagy 1

Rozhodčí: Mach

Bilance okresního přeboru v kopané: 2 — 2 — 2, skóre 17:14 ● Nejlepší střelci: Beseda (Batelov), Jambor (Bedřichov) a Bačkovský (V. Jeníkov) s třemi góly ● Cejle pozastavila Hodické

BRTNICE — SP. JIHLAVA B 0:0. Déšť ovlivnil střeleckou potenci, šance na obou stranách postrádaly přesnost a moment překvapení. Řídil Kříž (30).

STŘITEŽ — TŘEŠŤ 1:2 (0:0). Hosté byli lepší v zakončování akcí. Góly: Škadry — Pospíchal 2. Řídil Klíma (40).

VEL. BERANOV — V. JENÍKOV 1:5 (1:3). Beranovští pokračovali v slabých, bezmála smutečních výkonech i v domácím prostředí a po zásluze ztratili oba body. Góly: P. Hecht — Bačkovský 3, Bandyš, Kořínek. Soudcoval Lövl (25).

CEJLE — HODICE 5:2 (3:2). Dramatické okamžiky nastaly až po změně stran, kdy domácí zpřesnili střelbu. Hodičtí vsadili vše na útok a na to také doplatili. Branky: Loskot 2, Kubela, Kameník, Velc — J. Aldorf, Šára. Řídil Charvát (60).

BATELOV — JAVOŘICE 7:2 (4:0). Rychlý nástup Batelovských rozhodl o výsledku. Hosté se sice ve druhé části rapidně zlepšili, ale již nemohli promluvit do konečného účtování. Jedničkou v týmu vítěze byl brankář Hlaváček. Góly: Beseda 3, Kapoun 2, J. Dolejší, Vybíral — Skopal, Blecha. Řídil Mach (75).

BEDŘICHOV B — PUKLICE 3:3 (2:2). Po značně vyrovnané úvodní části domácí zvýšili aktivitu, ale solidně organizovaná obrana Puklic obstála na výbornou. Střelci: Jambor 3 — Nagy, Smejkal, Kabelka. Pískal Mach (120).

POLNÁ — MODETA B nehlášeno.

1. Batelov	21	16	3	2	69:26	35
2. Bedřichov B	20	10	7	3	55:34	27
3. Puklice	21	12	3	6	47:28	27
4. Modeta B	19	10	5	4	39:23	25
5. Polná	20	9	7	4	41:34	25
6. Javořice	21	11	2	8	50:41	24
7. Třešť	21	9	4	8	32:42	22
8. Cejle	21	8	5	8	44:47	21
9. Střítež	21	8	2	11	40:44	18
10. Sp. Jihlava B	21	6	4	11	23:36	16
11. V. Beranov	21	4	7	10	33:46	15
12. V. Jeníkov	21	4	6	11	25:40	14
13. Brtnice	21	4	4	13	25:54	12
14. Hodice	21	3	3	15	29:57	9

Žáci - Rantířov - 5:1 — v Rantířově 21.5.89 - mistrovský

Naši žáci i bez některých opor bezpečně přičichli brankami. Dvořák 3, Šťovský 1 a Kolda starší 1.

Dorost - Luka "A" jih. - 6:2 — v Puklicích 21.5.89 - mistrovský

Dorostenci proti dávným pirátům ze sousedních Luk, kteří pro podzimní nedbalost OP neracionalizovali rolnictví. Hráli nepochopitelně lehkomyslně, prostě hru, co je komu do toho!" Po zahájení druhé půle, která skončila 1:1 obdrželi hned druhý gól a zdálo se, že nemají jen na další prohru. Ke velmi krátké době se jim však přidružila nervozita a za hokejového stavu Luka zahodili penaltu. (Vedle) Pro naše dorostence to bylo jako probuzení z jiného světa. Začali bojovat a hrát kombinačně. A to a samozřejmě výsledek se dostavil. Zahozenou penaltou deprimovaní hosté během 5ti minut obdrželi 3 branky a bylo rozhodnuto. Branky za nás dali: Tůma 4, Skalar 1 a Špendlík dl. 1

Béčko - Rantířov - 1:3 — v Rantířově 21.5.89 - mistrovský

Jedině vítězstvím si naše béčko mohlo zachovat alespoň teoretickou možnost v jubilejním roce vykopat III. třídu. Soupeř, který též usiluje o první, byl však nad naše síly. Tím se možnost postupu pro naše béčko definitivně rozplynula. Jedinou branku za nás vstřelil Neubauer dl.

Bilance IV. třídy, skupiny A: 3 - 0 - 1, skóre 6:3 ● V Jamném 50 diváků ● Bítovčice mají nejslabší útok

DOBRONÍN — V. JENÍKOV B 1:0 (0:0). Útočné pojetí domácích vyznělo až v 88. minutě, kdy Petřivý prostřelil brankáře. Poslední instance Dobronína, Musil, kryla penaltu. Řídil Klíma (60). **JAMNÉ — ŽDÍREC 1:2 (0:2).** Velmi slabý výkon domácích. Góly: Musil - Záškoda, L. Jaroš. Sudí Vrzáček (50). **RANTÍŘOV — PUKLICE B 3:1 (1:1).** V dost vyrovnaném střetnutí rozhodlo střelecké štěstí. Góly: Exner 2, Ságl - Vondrák. Řídil Schmidt (30). **BÍTOVČICE — HYBRÁLEC B 1:0 (0:0).** Vysloveně průměrné utkání, v němž domácí svůj tlak ve druhé části korunovali jediným úspěchem z kopačky Bartůška. Pískal Kalaš (40).

1. Dobronín	16	10	4	2	42:23	24
2. Rantířov	15	9	3	3	35:23	21
3. Luka B	16	2	3	5	36:34	19
4. Puklice B	15	8	2	5	40:26	18
5. Smrčná	15	7	2	6	29:30	16
6. Jamné	15	6	3	6	30:26	15
7. V. Jeníkov B	16	4	6	6	22:25	14
8. Ždírec	15	5	2	8	28:29	12
9. Bítovčice	16	4	2	10	18:37	10
10. Hybrálec B	15	2	1	12	21:48	5

Puklice 21.5.89 mistrovský

Puklice - Cejle - 5:2 (4:0)

Proti technickému soupeři podali naši, jeden z nejlepších výkonů jarní sezony. Jak uragán se valil jeden náš útok za druhým na branku soupeře. A výsledek byl 4 překrásné góly v síti soupeře a k tomu nesčíslně neproměněných šancí. Hned v prvé minutě druhé půle daroval rozhodčí hostům penaltu. Hosté přiturdili hru a naše áčko pod dojmem jistého vítězství si sice vytvářelo další krásné golové šance, ale proměnilo pouze jednu. Pochvalu zaslouží všichni, ale útočníkům nutno vytknout to nepřeberné množství zahozených gólů, které nám mohli vylepšit score.

Sestava: Mareš – Čutka, Smejkal, Mertl, Novotný R., (Vondrák Zd.), Kružík, Nagy, Vondrák J. – Všetečka, Kabelka M., Vondrák L.

Branky: Kabelka M. 3, Smejkal 1, Vondrák Zd. 1

Rozhodčí: Poladna

Bilance okresního přeboru: 4 — 1 — 2, skóre 13:11 ● Střelci kola Beseda (Batelov) a Kabelka (Puklice) s třemi góly ● V Puklicích 120, v Hodicích 100 diváků.

MODETA B — BEDŘICHOV B 1:1 (1:1) Jihlavanům chyběl kanonýr Pavel Humlíček, jejich nápor přišel ve druhé části, kdy měli šest šancí, ale brankář Žák byl vždy na místě. Branky: Borynskij — Vítek. Sudí Petřivý (20).

MODETA B — BRTNICE 0:1 (0:0) Hrálo se za stálého deště, domácím chybělo pět hráčů. Soupeř bojoval s nadšením a cenné body mu zajistil Štěpán. Řídil Novotný (10).

V. JENÍKOV — BEDŘICHOV B 2 ku 1 (0:1) Díky zvýšené aktivitě se domácím až ve druhé části podařilo nečekaně zvrátit výsledek. Střelci: Francálek, Zita — Jambor. Řídil Humlíček (30).

HODICE — BATELOV 0:5 (0:1) Sledovalo 100 diváků, řídil Jetleb. Domácí vydrželi s bojovností pouze poločas, potom soupeř ovládl hru. Góly: Beseda 3, Kohout, Dolejší.

TŘEŠŤ — VEL. BERANOV 3:1 (1 ku 0) Hosté nechtěli prodat kůži zadarmo. Jejich ostří trochu otupil gól, ale Třešť musela nastolit zvýšenou aktivitu. Střelci: Pospíchal, Trnka, Kadlec — M. Neft. Řídil Zeman (80).

PUKLICE — CEJLE 5:2 (4:0) Sto dvacet diváků (čtvrtina z Cejle) vidělo tvrdý, nesmlouvavý boj. Góly: Kabelka 3, Smejkal, Z. Vondrák — Kratochvíl, Jílek. Rozhodoval Poladna.

JAVOŘICE — POLNÁ 1:1 (0:1) Javořičtí měli k dispozici celkem 14 pěkných brankových příležitostí, ale využili jen jediné. Góly: Blecha — Tobolka. Sudí Kříž (50).

SP. JIHLAVA B — STŘÍTEŽ 2:1. Bližší nehlášeno.

1. Batelov	22	17	3	2	74:26	37
2. Puklice	22	13	3	6	52:29	29
3. Bedřichov B	22	10	8	4	57:37	28
4. Modeta B	21	10	6	5	40:25	26
5. Polná B	21	9	8	4	42:35	26
6. Javořice	22	11	3	8	51:42	25
7. Třešť	22	10	4	8	35:43	24
8. Cejle	22	8	5	9	45:52	21
9. Střítež	22	8	2	12	41:46	18
10. Sp. Jihlava B	22	7	4	11	25:37	18
11. V. Jeníkov	22	5	6	11	27:41	16
12. Vel. Beranov	22	4	7	11	34:49	15
13. Brtnice	22	5	4	13	26:54	14
14. Hodice	22	3	3	16	29:62	9

Žáci - Brtnice - 1:2 V Puklicích 27.5.89 - mistrovský

Nešťastná prohra našich žáků po vyrovnané hře. Jedinou branku vstřelil Malý.

Béčko - Jamné - 4:2

v Puklicích 27.5.89 - mistrovský

Torso béčka, které bylo bez Libora, hrálo nerozhodně, Týmy a Vorálka si bojovnost v první půli vynásobilo jedním gólovým šancí po druhém a vedlo již 3:0. Ve druhé půli před dojmem jasného vítězství začalo hrát ležérně, již se nechtělo a jen se štěstím uhájilo vítězství, když hosté po skóre 3:2 nepromněnili penaltu. 3 branky dal Kabelka dvě a jednu Böhm Radek.

Dobronín versus Rantířov

Bilance IV. třídy, skupiny A: 2 — 0 — 2, skóre 12:12 ● Střelcem kola M. Kabelka (Puklice) s třemi góly ● Vesměs jen slabé návštěvy ● Záloha Hybrálce beznadějně poslední

HYBRÁLEC B — RANTÍŘOV 1:2 (1:1). Po dobrém nástupu domácích se však soupeř postupně dostával do patřičného tempa a čtvrthodinu před koncem také strhl vítězství na svou stranu. Góly: Slavík — R. Menšík, Exner (penalta). Řídil Votava (30). **ŽDÍREC — SMRČNÁ 2:5 (1:1).** Průměrné výkony, kolektivnější pojetí vítěze. Góly: Šerý 2 — Hloušek 2, Petráč, Vondrák, Malý. Pískal Lopatka (30).

V. JENÍKOV B — LUKA N. J. B 5:3 (3:1). V zajímavém utkání rozhodlo nasazení již v první části. Ve druhé podržel domácí brankář. Góly: Bandyš 2, Bartek, Dolejší, Petrik — Kuřitko 2, Votava. Soudcoval Humlíček. **PUKLICE B — JAMNÉ 4:2 (3:0).** Boj rozdílných poločasů. Hosté snížili na 3:2, potom nepromněnili penaltu. Střelci: M. Kabelka 3, Böhm — Boháček 2, Pískal Mach (40).

1. Dobronín	16	10	4	2	42:23	24
2. Rantířov	16	10	3	3	37:24	23
3. Puklice B	16	9	2	5	44:28	20
4. Luka B	17	8	3	6	39:39	19
5. Smrčná	16	8	2	6	34:32	18
6. V. Jeníkov B	17	5	6	6	27:28	16
7. Jamné	16	6	3	7	32:30	15
8. Zdírec	16	5	2	9	30:34	12
9. Bítovčice	16	4	2	10	18:37	10
10. Hybrálec B	16	2	1	13	22:50	5

Dorost - Batelov - 1:3

v Batelově 28.5.89 - mistrovský

Podobně jako béčko i náš dorost hrál bez klíčových hráčů, ale nepodal svou horší láníku. Úspěch mužstva byl Libora v bráně a Vlach v zálohe. Jedinou branku vstřelil Skokan.

Batelov 28.5.89

mistrovský

Batelov - Puklice - 3:1 (1:0)

Již 6 kol nehrajeme kompletní. Tentokrát chyběl vedle hovorného Romana i kapitán obrany a bylo to znát. Domácí byli lepší a hlavně bojovnější, protože jsme však nemuseli. Ochranou puku nad námi držel nesmyslný rozhodčí Chovanec a jistě pekelné štěstí. Když však nepromníme jasné šance a zbytečné góly dostaneme, musíme hledat vinu u sebe. Štěstí tentokrát stálo na straně lepšího mužstva.

Sestava: Mareš — Čutka, Smejkal, Všetička, Böhm R. — Hnízdil, Nagy, Vondrák J. — Vondrák Zd., (Klíment M.), Kabelka M., Vondrák L.

Branky: Kabelka M. 1

Rozhodčí: Chovanec — (nesmyslný podtrhovač)

Bilance okresního přeboru: 5 — 0 — 2, skóre 18:7 ● Do I. B třídy postupuje Batelov! ● Střelcem kola Čaloud (Polná) s třemi góly ● Největší návštěva v Polné — 90 a v Batelově a v Cejli 80 diváků

BRTNICE — JAVOŘICE 2:3 (0:1). Góly: Nechvátal (penalta), Brůzl — Kožich, Kadlec, Dohnal. Místní tým nezopakoval bojovný výkon z minulého kola. Řídil Lövl (30).

POLNÁ — HODICE 7:1 (4:0). Zcela výrazná převaha. Hodičtí se již smířili se sestupem a dovolili soupeři až příliš. Góly: Čaloud 3, Skočdopole 2, Štohanzl 2 — Šára. Soudcoval Vrzáček (90).

STŘÍTEŽ — MODETA B 1:2 (0:0). Domácí měli více vyložených brankových příležitostí, ale nedařilo se jim je proměňovat. Střelci: Škaryd — Borinskij 2. Řídil Vlach (20).

BATELOV — PUKLICE 3:1 (1:0). V důležitém boji stačil domácím bod a tomuto cíli podřídili taktiku. Pukličtí ve druhé části vyrovnali, ale o všem rozhodl J. Dolejší, který měl střelecký den. Líbil se výkon obou brankářů — Hlaváčka a Mareše. Autoři branek: J. Dolejší 2, Beseda — Všetečka. Soudcoval Charvát (80).

CEJLE — V. JENÍKOV 1:0 (0:0). Velmi tvrdý duel, v němž se domácím podařilo prosadit až v samém závěru Jilkem. V celku vítěze nutno pochválit Kratochvíla. Rozhodoval Barák (80).

BEDŘICHOV B — VEL. BERANOV 2:0 (0:0). Jihlavané byli techničtější, ale soupeř jejich tlaku statečně a dlouhé minuty odolával. Řídil Kříž (50). Autorem gólů byl Jambor.

SP. JIHLAVA B — TŘEŠŤ 2:0 (2 ku 0). V první části byli domácí techničtější a zajistili si dostatečný náskok díky střelám Jílčeka. V jejich středu vynikli Bašta a J. Kubeš. V pokračování se Třešť snažila, leč bez úspěchu.

1. Batelov	23	18	3	2	77:27	39
2. Bedřichov B	23	11	8	4	59:37	30
3. Polná B	23	11	8	4	57:38	30
4. Puklice	23	13	3	7	53:32	29
5. Modeta B	23	11	6	6	44:34	28
6. Javořice	23	12	3	8	54:44	27
7. Třešť	23	10	4	9	35:45	24
8. Cejle	23	9	5	9	46:52	23
9. Sp. Jihlava B	23	8	4	11	27:37	20
10. Střítež	23	8	2	13	42:48	18
11. V. Jeníkov	23	5	6	12	27:42	16
12. V. Beranov	23	4	7	12	34:51	15
13. Brtnice	23	5	4	14	28:57	14
14. Hodice	23	3	3	17	30:69	9

Žáci - Mrákotín - 0:7 — V Mrákotíně 4.6.89 - místenský

Žáci v nepln. sestavě na domácí nestačili

Dorost - Polná B - 5:1 — V Puklicích 4.6.89 - místenský

naši dorostenci byli po celý zápas jasně lepší a zaslouženě výsledně přičinili. Branky vstřelil: Tůma 3, Kolda 1 a Trolík 1

Béčko - Smrčná - 1:1 — Ve Smrčné 4.6.89 - místenský

Béčko bez brankáře Eliáše (chytal za Áčko proti Polné), kterého zastoupil Tomáš Klíment, uhrálo ve Smrčné remízu. I když mužstvo bez brankáře, mělo na výhru, ovšem muselo by šance proměňovat. Jediného branku vstřelil Neubauer dl.

RANTÍŘOVŠTÍ NA ČÍHANÉ?

Bilance IV. třídy, skupiny A: 3 — 1 — 0, skóre 10:3 ● Střelec kola R. Menšík (Rantířov) s třemi góly ● Pěkná návštěva v Dobroníně (120)

RANTÍŘOV — BÍTOVČICE 4:1 (2 ku 0). Po převaze Rantířovští opět zvítězili na vlastním hřišti. Branky: R. Menšík 3, Exner — Trnka z penalty. Rozhodoval Zvolánek (35).

JAMNÉ — HYBRÁLEC B 3:0 (0:0). Zasloužené body domácích. Góly: Brukner 2, Musil. Rozhodčí Sedlák (30). **SMRČNÁ — PUKLICE B 1:1 (1:0).** Ve slušně hraném a vyrovnaném střetnutí zůstalo na obou stranách několik neproměněných vyložených šancí. Střelci: Hloušek — Neuwirth. Sudí Mach (40). **DOBRONÍN — ŽDÍREC 2:1 (2:0).** V nervozním zápase získali oba body Dobroníňští již v prvním poločase. Branky: Misna, Bratršovský — Jaroš. 120 diváků.

1. Dobronín	17	11	4	2	44:24	26
2. Rantířov	17	11	3	3	41:25	25
3. Puklice B	17	9	3	5	45:29	21
4. Smrčná	17	8	3	6	35:33	19
5. Luka n. J. B	17	8	3	6	39:39	19
6. Jamné	17	7	3	7	35:30	17
7. V. Jeníkov B	17	5	6	6	27:28	16
8. Ždírec	17	5	2	10	31:36	12
9. Bítovčice	17	4	2	11	19:41	10
10. Hybrálec B	17	2	1	14	22:53	5

Puklice 4.6.89 — mistrovský

Puklice - Polná - 3:3 (1:2)

v krásném a dramatickém zápase nedokázali naši hráči v boji o 2 místo sice zvítězit, ale předvedli hodnotný výkon, za který nutno všechny pochválit.

Sestava: Eliáš - Čutka, Smýkal, Chirtl, Novotný R., (Všetečka) - Hnízik, Nagy, Tomášek J. - Tomášek Z., Kabelka M., Tomášek L.

Branky: Kabelka M. 1, Tomášek Zd. 1, Tomášek L. 1

Rozhodčí: Lopatka

Bilance okresního přeboru: 4 — 2 — 1, skóre 17:11 • Největší návštěva v Třešti (100) • V duelu posledních týmů lepší Hodice • Třešť si poradila se zálohou Bedřichova

V. BERANOV — CEJLE 3:0 (1:0). V utkání dobré úrovně se Beranovským konečně podařilo zvítězit i na vlastním hřišti. Branky: M. Hecht, Pavlíček, Pešta. Rozhodčí Beseda (50).

PUKLICE — POLNÁ 3:3 (1:2). Velice pohledné, dramatické utkání. Polenští již vedli 0:2, ale soupeř nedeprimován vstřelil tři branky za sebou. Pukličtí vyrovnali až v závěru. Góly: Z. Vondrák, L. Vondrák, Kabelka — Horský, Čaloud, Šustr. Řídil Lopatka (80).

V. JENÍKOV — BATELOV 1:5 (1 ku 3). Batelovští potvrdili roli favorita a vítěze okresního přeboru. Střelci: Fichtner — Beseda 2, Kapoun 2, Kohout. Řídil Lövl (50).

TŘEŠŤ — BEDŘICHOV B 1:0 (1 ku 0). Favorizovaní hosté začali standardně. Po brance Kadlece ve 20. minutě znervózněli. Třeští bojovali, ale náskok se jim nepodařilo zvýšit. Sudí Charvát (100).

JAVOŘICE — STŘÍTEŽ 2:2 (0:1). Utkání slabé úrovně, v němž se Javořičtí přizpůsobili hře soupeře. Branky: Půlkráb, Blecha — Bella 2. Řídil Kříž (50).

HODICE — BRTNICE 4:1 (2:0). Hodičtí po zlepšeném výkonu získali oba body. Po celý zápas měli hru ve své moci. Brtnické mužstvo od větší porážky zachránil dobře chytající brankář. Branky: Šára 2 (1 z penalty) — J. Aldorf, Vaněk — Nechvátal z penalty. Rozhodčí Zeman (60).

MODETA B — SP. JIHLAVA B 3 ku 0 (1:0). Domácí měli po celý zápas velkou převahu a jen výborný výkon brankáře Spartaku zabránil vyšší porážce. V mužstvu Modety byl nejlepší Kruntorád a Holec, kteří asistovali u všech gólů. Střelci: Štábl 2, Kruntorád. Řídil Barák (40).

1.	Batelov	24	19	3	2	82:28	41
2.	Polná B	24	11	9	4	58:39	31
3.	Bedřichov B	24	11	8	5	59:38	30
4.	Puklice	24	13	4	7	56:35	30
5.	Modeta B	24	12	6	6	47:34	30
6.	Javořice	24	12	4	8	56:46	28
7.	Třešť	24	11	4	9	36:45	26
8.	Cejle	24	9	5	10	46:55	23
8.	Sp. Jihlava B	24	8	4	12	27:40	20
10.	Střítež	24	8	3	13	44:50	19
11.	V. Beranov	24	5	7	12	37:51	17
12.	V. Jeníkov	24	5	6	13	28:47	16
13.	Brtnice	24	5	4	15	29:61	14
14.	Hodice	24	4	3	17	34:70	11

Žáci - Dobronín - 5:1

v Puklicích 10.6.89 - mistrovský

Bezpečné vítězství našich nejmladších v posledním mistrovském zápase sezony. Branky: Hrabě 2, Štindl, Kolda M. 1.

Béčko - Dobronín - 2:0

v Puklicích 10.6.89 - mistrovský

Těžký soupeř, který chtěl za každou cenu postoupit - těžký zápas - hodnotný výkon celého béčka a zaslouženě vítězství pro fantastickému výkonu brankáře Eliáše. Branky: Hekrle L. 1 a Neubauer P. 1

Rantířovští přeskočili Dobronínské

Závěrečné kolo IV. třídy, skupiny A: Bilance 2 — 0 — 2, skóre 8:5 • Velké zklamání v Dobroníně, kde fotbalisté stále jasně vedli a nakonec zůstali jen stříbrní.

ŽDÍREC — LUKA N. J. B 4:2 (2 ku 2). V utkání dobré úrovně byli Ždírečtí lepší střelecky, a to rozhodlo. Soupeř nastoupil jen s deseti hráči. Góly: Šerý 2, Záškoda, L. Jaroš — Bruna, Laube. Řídil Rutsch (20). **PUKLICE B — DOBRONÍN 2:0 (1:0).** Dobronínským šlo o postup a také jim patřil úvod. Z náhlého protiútoku kanonýr L. Hekrle z 20 metrů skóroval. Hosté byli touto brankou otřesení a již se nevzchopili. Nejlepším hráčem na hřišti byl brankář Eliáš z Puklic. Branky: L. Hekrle, Neubauer. Rozhodoval Fejt (40). **BÍTOVČICE — JAMNÉ 1:2 (0:1).** Ve vyrovnaném střetnutí měli více fotbalového a střeleckého štěstí hosté. Střelci: Munduch — Berák, Böhm. Sudí Zeman (30).

HYBRÁLEC B — SMRČNÁ 1:3 (0:2). Poslední zápas potvrdil neúspěšné jaro Hybráleckých, kdy nezískali ani bod a vstřelili pouze tři góly. Branky: Novák z penalty — Matys z penalty, Kváš, Rauscher. Rozhodčí Zvolánek ukázal žlutou kartu Miksovi ze Smrčné. 20 diváků. **V. JENÍKOV B — RANTÍŘOV 1:3 (0:2).** V dohrávaném zápase rozhodli Rantířovští větším důrazem v zakončování akcí. Střelci: Dolejší — Kružík, Ságl, Exner. Řídil Rutsch (20).

1.	Rantířov	18	12	3	3	44:26	27
2.	Dobronín	18	11	4	3	44:26	26
3.	Puklice B	18	10	3	5	47:29	23
4.	Smrčná	18	9	3	6	38:34	21
5.	Jamné	18	8	3	7	37:31	19
6.	Luka B	18	8	3	7	41:43	19
7.	V. Jeníkov B	18	5	6	7	28:31	16
8.	Ždírec	18	6	2	10	35:38	14
9.	Bítovčice	18	4	2	12	20:43	10
10.	Hybrálec B	18	2	1	15	23:56	5

Dorost - Brtnice - 3:3 V Brtnici 11.6.89 - mistrovský

I když naši dorostenci hráli celý první poločas v 10ti, prodali v prostředním zápase výborný výkon a přicházka byla poslavšímě. Branky dali: Kolda 1, Zeman 1 a Tůma 1.

Brtnice 11.6.89 mistrovský

Brtnice - Puklice - 1:4 (1:2)

Na místní derby, v němž domácím šlo v udržení v OP a našemu áčku o prestiž, se přišli podívat všichni pukličtí fandové co chodí na fotbal doma. A viděli jasné a bezpečné vítězství našeho áčka, které bylo po celý zápas lepší a ve druhé půli kdy nastoupil do branky Marek a do tří dobý chytající Mirek přišel do pálohy, nebyli domácí připuštěny do šance. Kabelka Mirek ač osobně střežen funkl domácím 3 góly a čtvrtý přidal překrásným trestňákem jarda Smejkal. To byla zase jedna paráda.

Sestava: Mertl (Mareš) - Cutka, Smejkal, Tauchl. (Mertl), Novotný L. (Vanko) - Zmrzlík, Nagy, Toudrák Y. - Toudrák Zd., Kabelka M., Toudrák Lub.

Branky: Kabelka M. 3, Smejkal 1

Rozhodčí: Trsóch

Bilance okresního přeboru: 3 — 1 — 2, skóre 11:10 ● Utkání Polná — V. Jeníkov odloženo ● Střelcem kola Kabelka (Puklice) s třemi góly ● Největší návštěva v Brtnici (150 a v Batelově (110)

BRTNICE — PUKLICE 1:4 (1:2). Rušný zápas solidní úrovně, v němž se útoky střídaly na obou stranách, ale nebezpečnější se ukázali být hosté. Rozhodli ve svůj prospěch ve druhé části tvořivým přístupem za přispění vtipu a přesnosti. Góly: Brůzl — Kabelka 3, Smejkal. Řídil Vrzáček (150).

CEJLE — BEDŘICHOV B 2:5 (1:2). Góly: Jílek, Velc — Brabec 2, Haubert, Diviš, Kubát. V pohledném duelu domácí neproměňovali ani ty nejvyloženější příležitosti, a tak nutně zklamali sami sebe i 60 diváků. Sudí Vlach (60).

STŘÍTEŽ — HODICE 1:1 (0:0). Oboustranně taktické, ale také i tvrdé utkání, v němž se hosté dostali do vedení pět minut před koncem a domnívali se, že jsou již vítězi. Střítež však ještě stačila vyrovnat. Góly: Novotný — A. Aldorf. Pískal Schmiedt (25).

SP. JIHLAVA B — JAVOŘICE 2:0 (1:0). Střelci: Eliáš, Urban. Sudí Lopatka (40). Domácí, jimž dobře zahrála především obrana a nadprůměr Vítů, Novák a Polanský, přehráli soupeře po všech stránkách.

MODETA B — TŘEŠŤ 1:0 (1:0). Vedro jakoby svazovalo ruce i nohy. Hosté si vypracovali několik možností, ale ty s přehledem zlikvidoval nejlepší jihlavský hráč — brankář Humlíček. Ten také dal jediný gól — z penalty. Ve druhé části se již domácí strachovali o výsledek a nic nevymysleli. Řídil Coufal (20).

BATELOV — VELKÝ BERANOV 4:0 (3:0). Líbivá hra nadchla 110 diváků. Hosté, ač se snažili sebevíce, nestačili na kombinačně vzorové útoky a jejich hlavní oporou byl brankář Novosad. Kolektiv vedený trenérem Pokorným zasluhuje pochvalu, neboť za celou sezónu v domácím prostředí nenašel přemožitele. Střelci: Plachý, Kohout, Beseda, Hlaváček (z penalty). Řídil Sedlák.

POLNÁ — V. JENÍKOV odloženo na 16. června.

1. Batelov	25	20	3	2	86:28	43
2. Bedřichov B	25	12	8	5	64:40	32
3. Puklice	25	14	4	7	60:36	32
4. Modeta B	25	13	6	6	48:34	32
5. Polná B	24	11	9	4	58:39	31
6. Javořice	25	12	4	9	56:48	28
7. Třešť	25	11	4	10	36:46	26
8. Cejle	25	9	5	11	48:60	23
9. Sp. Jihlava B	25	9	4	12	29:40	22
10. Střítež	25	8	4	13	45:51	20
11. V. Beranov	25	5	7	13	37:55	17
12. V. Jeníkov	24	5	6	13	28:47	16
13. Brtnice	25	5	4	16	30:65	14
14. Hodice	25	4	4	17	35:71	12

Dorost - Dobronín - 1:2

V Puklicích 18.6.89 - mistrovský

Po nemastném, neslaném výkonu v prvém poločase, který naší dorostenci prohráli 0:2; ve druhé půli jak mávnutím kouzelného prouthu [redacted] předváděli chvílemi brilantní hru a získali trvalou převahu. Bohužel zahazováním i těch nejvyloženějších šancí se připravili o vítězství a nakonec i o plichtu. Jedinou branku vstřelil Vdal

Puklice 18.6.89

mistrovský

Puklice - Střítež - 4:1 (1:1)

V posledním zápase sezony šlo o moc důležité body pro naše áčko. A ne jenom body, ale i o score, které bude mít hlavní váhu v boji o 2 místo v konečném pořadí OP. Bez obou standartně hrajících obránců (Čutky a Novotného Romana) jsme nezačali šťastně. Hned v prvních minutách se hosté ujmuli vedení šťastnou brankou z trestného kopu. A celý prvý poločas se naše áčko trápilo a teprve v závěru poločasu našlo svůj rytmus a po obléhání branky hostů Kabeleka Mirek vyrovnal. Ta naše mužstvo uklidnila a ve druhé půli od 20té do 30té minuty přišla smršť, která rozhodla o výrazném našem vítězství. Po získání převahy a trvalém tlaku nejprve Jarda Smejkal bezpečně proměnil penaltu. V zápětí nato Luboš Vondrák po fantastickém, rychlém běhu zvýšil na 3:1 a tečku udělal brzy na to Láďa Nagy čtvrtou brankou. Hosté měli ještě ke konci zápasu možnost snížit. Nařízenou penaltu však Jirka Mareš s přehledem kryl. A tak potom se již v poklidu čekalo na konec zápasu. Spokojenost vládla i u diváků, protože tuto sezonu opravdu naše áčko svoje diváky ani v jednom zápase doma nezklamalo špatnou hrou. A podařilo se nám v novodobém, 20tiletém působení v OP překonat konečně tu vytouženou metu ... být lepší než pátí. Po tomto vítězství v případě pro nás výhodných výsledků našich soupeřů Polné a Bedřichova bychom mohli získat překrásnou druhou příčku v OP. No prostě paráda ..... a jaká !!!

Sestava: Maruš – Toukor L., Smejkal, Merkl, Všetečka – Hnilička, Nagy, Toudúch Y. – Toudúch L., Kabelka M., Toudúch L.
Branky: Kabelka M. 1, Smejkal 1 (z penalty), Toudúch L. 1, Nagy 1
Rozhodčí: Sedlák

To naše Áčko to prostě rálí – 1-2-3-4 – góóóól!

V závěrečném kole okresního přeboru nevídané drama — Hodice zachráněny, Brtnice sestupuje • Batelovští se připravují na první start v I. B třídě • V Puklicích 110 diváků • Střelec kola Šára z Hodic — čtyři góly.

TŘEŠŤ — CEJLE 0:3 (0:1). Na těžkém terénu měli hosté přesnější střeleckou mušku. Branky: Zlatuška, Jílek, Jelínek. Řídil Vrzáček

V. BERANOV — POLNÁ 3:3 (2:2). Polenští v prvních deseti minutách vstřelili dva góly a zdálo se být rozhodnuto. Beranovští ale zpřesnili hru, nedeprimováni stačili do poločasu vyrovnat. Po změně stran se pěkné akce střídaly na obou stranách a po zásluze skončilo utkání nerozhodně. Góly: M. Hecht, Vysoudil, Pešta — Dvořák, Čaloud, Štohanzl. Rozhodčí Mach (45).

PUKLICE — STŘÍTEŽ 4:1 (1:1). Přestože se hosté ujali vedení, Puklič ve druhém poločase zapnuli naplno a o jejich vítězství nebylo pochyb. Branky: Kabelka, Smejkal z penalty, L. Vondrák, Nagy — Čaloud (Sláma neproměnil penaltu). Řídil Sedlák (110).

V. JENÍKOV — BRTNICE 5:3 (1 ku 0). Jeníkovští zvítězili zaslouženě, měli trvalou převahu a neproměnili další šanci ani penaltu. Střelci: Zitta 2, Francálek, Salák, Bačkovský — Brůzl 2, Caha. Sudí Lopatka (50).

JAVOŘICE — MODETA B 1:2 (1 ku 0). Další smolný zápas Javořických na vlastním hřišti, když nevyužili ani nejvyloženější šance. Často míč končil na tyči soupeře. Střelci: Němec — Chlubna, Lacena. Rozhodčí Rutsch (50).

HODICE — SP. JIHLAVA B 5:1 (2:1). Hodičtí začali s velkým nasazením a utkání bylo do poločasu vyrovnané. Po změně stran domácí zlepšili střelbu, což jim vyneslo zasloužené vítězství. Mužstva podrželi na obou stranách svými výkony brankáři. Oba týmy nastřelily dvakrát tyč. Střelci: Šára 4 (z toho jedna z penalty), J. Aldorf. Řídil Beseda (60).

POLNÁ — V. JENÍKV 7:1 (4:1). Výsledek pátečního, dohrávaného utkání. Jeníkovští byli ve vedení, ale potom přenechali veškerou iniciativu soupeři, který střílel gól za gólem. Střelci: Štohanzl a Čaloud 2, Klíma, Šustr, Kourek (z penalty) — Drahozal. Řídil Petřivý (60).

BEDŘICHOV B — BATELOV nehlášeno.

1. Batelov	25	20	3	2	86:28	43
2. Puklice	26	15	4	7	64:37	34
3. Polná	26	12	10	4	68:43	34
4. Modeta B	26	14	6	6	50:35	34
5. Bedřichov B	25	12	8	5	64:40	32
6. Javořice	26	12	4	10	57:50	28
7. Třešť	26	11	4	11	36:49	26
8. Cejle	26	10	5	11	51:60	25
9. Sp. Jihlava B	26	9	4	13	30:45	22
10. Střítež	26	8	4	13	46:55	20
11. V. Jeníkov	26	6	6	14	34:57	18
12. V. Beranov	26	5	8	13	40:58	18
13. Hodice	26	5	4	17	40:72	14
14. Brtnice	26	5	4	17	33:70	14

A tajné přání a vytoužený sen být druzí v okresním přeboru se vyplnil---

Ať žije Áčko!!!

Poslední zápas

Okresní přebor mužů: Bedřichov B—Batelov 2:1 (1:1). Silně omlazený celek domácích dokázal vyhrát nad postupujícím do I. B třídy. Góly: Haubert, Kuchyňa — Beseda. Řídil Klíma, 50 diváků.

1. Batelov	26	20	3	3	87:30	43
2. Puklice	26	15	4	7	64:37	34
3. Bedřichov B	26	13	8	5	66:41	34
4. Polná	26	12	10	4	68:43	34
5. Modeta B	26	14	6	6	50:35	34
6. Javořice	26	12	4	10	57:50	28
7. Třešť	26	11	4	11	36:49	26
8. Cejle	26	10	5	11	51:60	25
9. Sp. Jihlava B	26	9	4	13	30:45	22
10. Střítež	26	8	4	13	46:55	20
11. V. Jeníkov	26	6	6	14	34:57	18
12. V. Beranov	26	5	8	13	40:58	18
13. Hodice	26	5	4	17	40:72	14
14. Brtnice	26	5	4	17	33:70	14

Po územní reorganisaci v r. 1960, kdy k jihlavskému okresu připadl okres třeštský a část okresu brodského, je to v historii poklické kopaná nejlepší umístnění všech dob --- a proto ---

Ať žije Áčko!!!



To Luboš nahrává a Mirek gól dává – už je balón v síti!!!

Veledůležitá vyrovnávací branka v závěru prvé půle posledního mistrovského zápasu se Střítežĭ. To nejlepší střelec oddílu a zároveň okresního přeboru, Mirek Kabelka po pěkném centru od Lubošě Vondráka, bez přípravy bombou vyrovnává na 1:1

To byla lahůdka --- parádní gól

Čtyřicet let fotbalu v Puklicích

Přestože TJ Sokol v Puklicích byla založena již v roce 1920, fotbalová historie druhého nejlepšího oddílu letošního přeboru okresu se začala psát až 29. června 1949. V prvním zápase na novém hřišti (dříve obec pozemek neuvolnila) porazili Pukličtí Pletařské závody Jihlava 5:4. Předtím bojovali fotbalisté za Brtnici a Luka n. J.

Okresní přebor zde hráli od založení oddílu. Ve starém „malém" jihlavském okrese byly Puklice v r. 1951 z pěti oddílů první, ale v kvalifikaci o postup hned do krajského přeboru bylo úspěšnější Velké Meziříčí. Po novém územním uspořádání Pukličtí nikdy z nejvyšší okresní soutěže nesestoupili. Nejlépe se umístili na páté příčce, takže letošní nadmíru úspěšná sezóna je zatím jejich maximem.

Předsedou oddílu je už od roku 1953(!) dlouholetý spolupracovník sportovní rubriky Jiskry velice obětavý funkcionář Josef Kabelka, trenérem od roku 1969 (ve svých 43 letech skončil s aktivní činností jako dlouholetý kapitán mužstva a záložník) Ludvík Štibich. Je to nesmírně nadšený a kvalitní dobrovolný pracovník, který v trenérské funkci dosáhl opravdu dobrých výsledků. Navíc od roku 1953 vzorně vede oddílovou kroniku. Josef Kabelka pracuje i ve funkci vedoucího mužstva. Ve IV. třídě hraje ještě „béčko", v okresním přeboru dorostenci a žáci (skončili na výborném 4. místě za Sp. Jihlava B, S. Mrákotín a Sp. Telč).

V Puklicích je dobrá fotbalová parta a vzájemná souhra přináší i výsledky. „Áčko" hrálo ve složení brankáři Mareš (Eliáš), obránci Tišl, Smejkal, Měrtl, R. Novotný, na jaře nastupoval Čutka, v záloze Kružík, Nagy, Josef Vondrák (Všetečka), v útoku Zdeněk Vondrák, Miroslav Kabelka, Lubomír Vondrák, z „béčka" vypomáhal Kliment. Nejúspěšnější střelec M. Kabelka — 27 branek (nejvíce v okresním přeboru), Z. Vondrák — 10, L. Vondrák — 9, Smejkal — 8, Nagy — 7.

V další sezóně si chtějí Pukličtí udržet vysoký standart a opět skončit v horní polovině tabulky. V příští pětiletce budou usilovat o postavení nového sociálního zařízení v hodnotě kolem 800 000 Kčs v akci „Z". Ty dnešní kabiny byly sice jedny z prvních v okrese, ale dnes už jsou téměř nejhorší na Jihlavsku. Byly navíc postaveny pro jedno družstvo, dnes tu mají čtyři!

Zítra v sobotu proběhnou oslavy 40. výročí založení oddílu. Za účasti S. Luka n. J., ACHP Rantířov a S. Puklice A a B uspořádají fotbalový turnaj. Vítězové z dopoledních zápasů budou odpoledne hrát o 1. a poražení o 3. místo, navíc o tři pěkné broušené poháry.

—jč—

1949 ÷ 1989

Dne 1. července 1989 se na počest 40tého výročí založení fotbalového oddílu v Puklicích, konal pohárový turnaj k slavnostnímu ukončení 40té sezony !!!!!!

turnaj 40 cetileti

Za účasti: Sokola Luka n/Jihl. -
ACHP Rantířov -
Puklice Áčko -
Puklice Béčko -

Jako největší favorit bylo tipováno mužstvo Luk, které sestoupilo sice z krajské soutěže, ale přijelo mimo stopéra Nováka, útočníka Vrzáčka a brankáře Votavy v kompletní sestavě se všemi oporami. (Pšeja, Štorek, Dobrovolný, Mareš) atd.
Puklické áčko samozřejmě chtělo vítězstvím v turnaji dokázat, že výkony v nejlepší sezoně historie nebyly náhodné. Též Rantířov, který postoupil ze IV. třídy do III. třídy si dělal tajné ambice.
A nakonec i puklické béčko bylo zpráwně nažhavené, věřilo si a když je los svedl v prvém zápase s áčkem, doufalo, že se stane zázrak a zvítězí.

Puklice 1.7.1989 pohár 40 tiletí

Rantířov - Luka - 1:0 (1:0)

První překvapení turnaje byl zahajovací zápas, v němž favorizovaní loučtí hráči zklamali na celé čáře. Hráli sice technickou, ale neproduktivní kopanou bez střelby, což na důrazné rantířovské hráče neplatilo. Rantířov vyhrál zasloužené brankou Menšíka 1:0 a v závěrečném tlaku louckých mohli 2x zvýšit když v obou případech šli jeho hráči od půlicí čáry sami na louckého brankáře a neproměnili.

Puklice A - Puklice B - 5:1 (3:0)

Ve druhém zápase turnaje proti sobě nastoupila domácí družstva. Jen prvých 15 minut se zdálo, že to bude vyrovnaný zápas. Po prvé brance, kterou dal do béčkovácké branky hlavou v 17 minutě Kabelka Mirek, jako když na hráče béčka spadne pytel. Brzy po prvé, vstřelil Mirek s otočky krásnou druhou branku a v zápětí Luboš Voudrák třetí a bylo slavino. Béčko ztratilo střed hřiště, jeho útok nebyl schopen na výbornou hru obrany áčka něco vymyslet a ve druhé půli se již jenom bránilo. Pouze 2 hráči béčka a to Kabelka Milan a Neubauer Miroslav čekali ve druhé půli na půlicí čáře na příležitost zaútočit. Ostatních 9 hráčů se bránilo lavinovitým útokům áčka, které předvádělo opravdu pěknou, pohlednou kopanou. Ve 14té minutě druhé půle vstřelil Kabelka Mirek čtvrtou branku a šel si se Zdenkem Voudrákem odpočinout na finálové utkání. Nahradili je bratři Vanhové. Vanko Libor, který hrál místo Mirka ve středu útoku nakonec připojil ještě pátý gól. Potom již áčko hrálo pouze na 2 obránce. Měrtl hlídal Neubauera Mirka a Čutko Kabelku Milana. A tak se zrodily jediné 2 gólové šance béčka. Jednu z nich Mirek Neubauer se štěstím za přispění Jirky Mareše proměnil, když po pěkné střele, která se odrazila od tyče a balou trefil vracejícího se Jirky Mareše do

nohy a vrátil se zpět do sítě. To byl jediný gól béčka protože druhá příležitost, kterou měl Milon Kabelka, skončilo na břevně a pak v Marešově náručí. Na posledních 15 minut, když béčko žádného dorostence nepostavilo, hrál za áčko na pravém křídle místo Všetečky Vólal P.

Sestava: Mareš – Čutka, Měrtl, Smejkal, Všetečka, (Vólal) – Kružík, Nagy, Voudrák J. – Voudrák Zd. (Vanko Zd.), Kabelka M., (Vanko L.), Voudrák L.

Branky: Kabelka M. 3, Voudrák L. 1, Vanko L. 1

Rozhodčí: Lopatka

Puklice B – Luka – 6:3 (3:3)

V zápase o třetí místo, jen jedno mužstvo mohlo získat pohár. Předpokládalo se, že zvítězí loučtí, neboť měli přece jenom zkušenější mužstvo, které se bude snažit rehabilitovat za ranní těsnou porážku z Rantířovem. Jenomže naše béčko všechny předpoklady zvrátilo na hlavu a jestliže výsledek Luk z Rantířovem byl překvapením, pak béčkovácký koncert zvláště ve druhé půli byl ~~[illegible]~~ superpřekvapením. Loučtí v zápase 2x vedli, ale Kabelka Milon a Petr Neubauer vždy dokázali krásnými brankami vyrovnat. Pak Petr Neubauer překrásnou ranou z velkého čtverce získal béčku vedení, které loučtí ještě stačili vyrovnat. V poslední minutě první půle loucký Půča neproměnil penaltu (tyč) a ve druhé půli již koncertovalo jen naše béčko, když mladí hráči dirigovaní Lilovem rozběhali louckou obranu. A ne že ji jenom rozběhali, ale dokázali ji také vstřelit další 3 branky. Čtvrtou vstřelil důrazný Pepa Skotar, pátou dal Pavel Brnický tombou z penalty a šestou připojil Martin Měrtl. No to byla rozšáda. A tak louckým hráčům i divákům, kteří si přijeli tutově pro pohár za I. místo nezbylo nic než oči pro pláč. A tak odjeli ještě před ukončením turnaje!

Finále

Puklice - Rantířov - 2:1 (1:0)

Ve finálovém utkání dokázalo naše áčko dovézt zápas do vítězného konce i když vyhrálo jen těsně. Po celý zápas mělo mírnou územní převahu a bezpečně kontrolovalu hru. Střelecky se jim však proti důrazné hře soupeřovy obrany nedařilo jak by si přáli. Přesto vstřelili Mirek Kabelka a Vondrák Luboš krásné branky, které zajistily vítězství a klid na hřišti. Hosté snížili 2 minuty před koncem z přísně nařízené penalty za nastřelenou ruku. Jinač je naše obrana nepřipustila do gólové šance.

Sestava: Mareš - Čutka, Mirtl, Smejkal, Všetečka - Kružík, Nagy, Vondrák J. - Vondrák Zd., (Válal), Kabelka M., Vondrák L.

Branky: Kabelka M. 1, Vondrák L. 1

Rozhodčí: Lopatka

A tak za krásného dne a stejně krásné pohody skončil turnaj 40 tiletí, dvěma velkými úspěchy puklické kopané. Jedním byl výborný výkon a krásné, výrazné vítězství našeho Béčka nad lovckým áčkem a ten druhý bylo jasné prvenství našeho Áčka v turnaji.

Svým prvenstvím v turnaji zajistili, že pohár 40tiletí zůstal natrvalo v Puklicích a že docílení 2 příčky v tabulce OP co by nejlepšího umístnění v historii 40ti let nebylo v této sezoně náhodné a že jsou kluci z puklického Áčka

prostě kluci zlatí, milionoví, platinoví, briliantoví, diamantoví,

je to prostě jedenáctka 40 tiletí!!!

Tak jako ten pohár

Celková bilance činosti odd. kopané

v jubilejním 40tém ročníku 1988 ÷ 1989

Žáci – hráli OP žáků, kde hrálo 11 oddílů. Sehráli celkem 20 zápasů – všechny mistrovské. 11x vyhráli, 3x hráli nerozhodně, 6x prohráli } celkové score 69:41

V OP obsadili krásné 4 místo, když nechali za sebou žáky Bedřichova B a Modety B, kteří mají možnost výběru žáků se sportovních tříd. Nejlepším střelcem žáků se stal Zdeněk Malý, který zatížil konto soupeřů 34 brankami. Následují: Škrdla M. 12, Kolda ml. 6, Štefl 3, Suchý st., Vlček a Kolda st. po 2, Suchý ml., Měrtl, Pauzar, Stránský a Antoš po 1 branci.

Dorost – hráli OP dorostenců, kde hrálo 13 oddílů. Sehráli celkem 24 zápasů – všechny mistrovské. 9x vyhráli, 3x nerozhodně, 12x prohráli } celkové score 71:69

Získali v OP 21 bodů a obsadili 8 místo. Střídali dobré výsledky a dobrou hru se hrou i výsledky daleko horšími. Když byli kompletní nehráli nikdy špatně, ale někdy zbytečně bezérně a bez zápalu. Rozhodně měli na lepší umístnění, ale ono se vždycky nedaří tak, jak bychom si přáli.

Nejlepším střelcem se stal Válal Pavel s 35ti góly. Následují: Skotar 12, Měrtl 10, Kolda 7, Vanko a Špendlíček po 2, Valík a Zuman po 1.

Béčko – hrálo IV. třídu, kde na podzim hrálo 11 oddílů. Modeta C však na jaře vystoupila, její výsledky byli anulovány. S 10ti oddílů obsadilo 3 místo. Sehrálo celkem 25 zápasů. 19 mistrovských, 4 přátelské a 2 pohárové. 14x vyhrálo, 3x nerozhodně, 8x prohrálo } celkové score 64:43

Podobně jako v sezoně 1987-88, ani tentokrát se našemu béčku nepodařilo postoupit do III. třídy a zůstalo na 3 příčce tabulky. Hráčský kádr i výkonost na to rozhodně má. To dokázalo

při přátelských zápasech, kdy porazilo třetitřídní Kamenici 4:1 a ve III. třídě druhý Nadějov 2:1 a v posledním pohárovém zápase do konce Luka, kteří sestoupili z Krajské soutěže do OP vysoko 6:3! V zápase pravdy o prvou příčku podzimu deklasovali vedoucí Smrčnou 6:2. Nešťastně prohraný prvý zápas jarní sezony v Lukách a pod jeho dojmem velmi slabý výkon a po velmi slabém výkonu zákonitá prvá porážka po dvou letech na vlastním hřišti z Vitrným Jenikovem B, znamenala konec nadějím na postup. Ale když to nevyjde 2x, snad to vyjde po třetí. A to tedy by mělo být příští sezonu.

Nejlepším střelcem béčka se stal Hekrle L. s 15 góly. Následují: Neubauer M. 9, Voudrák F. a Kliment T. po 7, Kliment M. 5, Böhm R. 4, Kabelka Milan 4, Brnický a Neubauer P po 3, Vanko L. 2, Vorálek K. 1, Voudrák Zd., Skotar a Mertl Martin po 1.

Áčko – Po špatném jaru 1988, kdy jsme udělali pouze 10 bodů a nejlepší střelec Kabelka M. dal pouze 4 branky, někteří zlí jazykové nad naším áčkem zvonili umíráčkem a předpovídali boj o záchranu. Odešel definitivně Novotný Pavel a tak jako 12 tý hráč áčka byl přeřazen z béčka Voudrák Zd. a 13 tým byl přeřazený Hlávka z dorostu. Na hráčské schůzi jsme naznali, že tak špatní jak se po jarních výsledcích roku 88 zdálo přece nejsme a že musíme jít do sebe a zkvalitnit přístup ke hře. Kabelka Mirek zlepšil životosprávu a slíbili jsme si, že sezonu 1988-89, kdy budeme slavit 40 let založení našeho oddílu se vynasnažíme, abychom 30 tiletou činost v novém OP jihlavska, kdy jsme nebyli nikdy lepší než 5tí vylepšili alespoň o 1 příčku a byli alespoň 4tí. To byl závazek Áčka na sezonu 1988-89.

A skutečnost překonala všechna očekávání. Skončili jsme ne 4tí, ale dokonce druzí, což nečekal ani ten největší optimista i když to bylo jen o score a vnim opět rozhodovali jen 2 branky od 3tího a 4tího.

Áčko v této 40té sezoně sehrálo celkem 32 zápasů. 26 mistrovských 4 pohárové a 2 přátelské. 19x výhrálo
5x nerozhodně } s celkovým scorem 79:47
8x prohrálo

- Na domácím hřišti prohrálo pouze jediné mistrovské utkání a to s vítězem OP Batelovem 1:2, když nehrál zraněný Kabelka M. a diskvalifikovaný Smejkal Jarda.

Pořadí sehraných zápasů a branek 1988-89

		z.	br.	
1	Kabelka Miroslav	28	35	Král střelců i v OP
2	Vondrák Lubomír	32	12	sehrál všechny zápasy
3	Vondrák Zdeněk	29	9	
4	Smejkal Jaroslav	27	8	
5	Nagy Ladislav	26	7	
6	Hlávka Pavel	8	3	
7	Mértl Vlastimil	29	2	
8	Vondrák Josef	31	1	
9	Kliment Tomáš	11	1	
10	Vanko Libor	7	1	
11	Mareš Jiří	27	—	
12	Všetečka Karel	24	—	
13	Novotný Roman	23	—	
14	Kružík Jiří	29	—	
15	Tišl Oldřich	13	—	
16	Čutka Zbyněk	11	—	
17	Eliáš Jiří	6	—	
18	Zeman	9		
19	Kliment Martin	5		
20	Vanko Zdeněk	4		
21	Klusák Milan	2		
22	Válal Pavel	2		

Hekrle Libor, Skotar J., Tišl Z., Vanko V. hráli 1x.

Kabelka Mirek se stal zároveň nejlepším střelcem OP s 25 góly!!!

Puklická vítězná oslava

Sobotní fotbalový turnaj v Puklicích, uspořádaný na počest 40. výročí založení oddílu, se vydařil a přinesl nejedno překvapení. Dopolední boje sledovalo 100, odpolední 150 diváků. V řízení zápasů se střídali Lövl a Lopatka. Nejlepším střelcem byl domácí M. Kabelka se čtyřmi góly.

Z výsledků: Luka n. J. — Rantířov 0:1 (0:1). Favorit hrál vlažně, o překvapující gól se postaral Menšík. Puklice — Puklice B 5:1 (3:0). Záloha statečně vzdorovala 25 minut. Góly: M. Kabelka 3, L. Vondrák 2, Vanko — M. Neubauer. O 3. místo: Luka — Puklice B 3:6 (3:3). Po vyrovnané úvodní části neproměnil loucký Půža penaltu. Střelci: Štorek 2, Čáp — P. Neubauer a Kabelka 2, Skotar, M. Měrtl. **Finále:** Puklice — Rantířov 2:1 (1:0). Domácí kontrolovali hru, soupeř uspěl až v samotném závěru díky Exnerovi. Branky vítězů: M. Kabelka a L. Vondrák. **(ka)**

(*) Oprava: Vondrák L dal jen 1 branku a za báčko Kabelka Mil. také jen 1, a jednu dal Brnický z penalty !!!

Před posledním mistrovským utkáním sezony 1988÷89 se Střítež

Ti-co vybojovali nejlepší umístnění





v historii puklické kopané - čest a sláva Vám

Po vítězném zápase, kdy jsme si vítězstvím 4:1 zajistili 2 místo OP







Celková bilance 40ti let našeho oddílu

Ročník	název soutěže	počet mužstev	naše umístění	počet zápasů	celoroční score	nejlepší střelec	počet branek
1949	založení oddílu – jen přátelsky			16	55 : 59	Policar K.	24
1950	krajská III. tř.	8	2	26	97 : 60	Musil V.	22
1951	OP jihlavska	5	1	29	85 : 93	Kabátek K.	18
1952	-"-	5	3	16	39 : 72	Kabátek K.	12
1953	-"-	10	2	31	134 : 79	Suchý J.	35
1954	-"-	9	2	23	92 : 40	Suchý J.	30
1955	krajská soutěž	8/8	7/4	20	89 : 76	Suchý J.	26
1956	OP jihlavska	7	3	25	74 : 60	Policar K.	19
1957	-"-	5	1	9	24 : 19	Policar K.	6
1957 : 58	-"-	6/3	2	12	45 : 34	Policar K.	13
1958 : 59	-"-	6	3	12	38 : 39	Suchý J.	20
1959 : 60	-"-	6	5	10	17 : 31	Suchý J.	9
1960 : 61	hraje pouze DOROST	10	4	ruší se jihlavský kraj – nový okres Jihlava			
1961 : 62	III. tř. okresu	7	2	13	32 : 27	Fojt P.	8
1962 : 63	OP jihlavska	9	6	16	32 : 38	Fojt P.	6
1963 : 64	-"-	9	7	17	27 : 53	Novotný J.	8
1964 : 65	-"-	12	9	22	38 : 54	Löwl M.	10
1965 : 66	hraje pouze DOROST	9	6	—	—	—	—
1966 : 67	III. tř. okresu	9	6	16	34 : 56	Došek O.	11
1967 : 68	-"-	10	1	21	72 : 38	Došek O.	22
1968 : 69	OP jihlavska	12	11	24	27 : 90	Hekrle Z.	5
1969 : 70	-"-	12	6	22	44 : 58	Hekrle L.	12
1970 : 71	-"-	12	9	25	45 : 58	Vanko V.	13
1971 : 72	-"-	11	6	23	38 : 55	Hekrle L. Dolezal V. a Bohm J.	6
1972 : 73	-"-	12	9	29	75 : 85	Mertl V.	19
1973 : 74	-"-	12	5	25	78 : 53	Hekrle L.	30
1974 : 75	-"-	14	5	31	76 : 73	Hekrle L.	37
1975 : 76	-"-	12	8	27	70 : 72	Hekrle Z.	21
1976 : 77	-"-	12	5	25	56 : 47	Hekrle Z.	16
1977 : 78	-"-	12	5	26	56 : 57	Mertl V.	18
1978 : 79	-"-	14	7	27	71 : 55	Hekrle L.	26

kopaná 1949 ÷ 1989

Ročník	název soutěže	počet mužstev	naše umístnění	počet zápasů	celoroční score	nejlepší střelec	počet branek
1979÷80	OP jihlavsko	14	5	34	77:61	Hekrle L.	26
1980÷81	—"—	14	5	33	106:63	Hekrle L.	54
1981÷82	—"—	14	6	32	71:68	Hekrle L	29
1982÷83	—"—	14	7	29	62:59	Hekrle L	14
1983÷84	—"—	12	7	24	53:56	Kabelka M.	18
1984÷85	—"—	12	7	24	48:46	Kabelka M.	21
1985÷86	—"—	12	8	26	66:44	Kabelka M.	30
1986÷87	—"—	14	7	28	51:53	Kabelka M.	22
1987÷88	—"—	14	7	28	38:42	Kabelka M.	13
1988÷89	—"—	14	2	32	79:47	Kabelka M.	35
				908	2241 : 2170		

Áčko tedy schrálo celkem 908 zápasů se scorem 2241:2170
(nejsou mezi nimi započítávány různé přípravné zápasy, srandovní a přátelské ve kterých hráli všichni co měli ruce a nohy a samozřejmě také nepostižení zápasy áčka s béčkem a dorostem. Prostě kde nehrálo áčko úplně) proti cizímu soupeři výsledky nejsou evidovány a samozřejmě ani branky dosažené v těchto zápasech.
Ve 40 leté historii byli nejčastěji tito nejlepší střelci.

Nejlepší střelci 40 ti letí + nejlepší střelci OP

Hekrle L. 8x
Kabelka M. 6x
Suchý J. 5x
Policar K. 4x
Hekrle Z. 3x

Mertl Vl. 2x
Dosek Ol. 2x
Fojt Pav. 2x
Kabátek K. 2x
Musil Vl. 1x
Ranko V. 1x
Novotný J. 1x
Löwl M. 1x

r. 1973÷74
Hekrle Lb. 25 gólů

r. 1985÷86
Kabelka Mir. 23 gólů

r. 1988÷89
Kabelka Mir. 25 gólů

Pukličtí střelci od r. 1949 do r. 1989

poř.	jméno	počet
1	Hekrle Lib.	307
2	Měrtl Vlast.	174
3	Policar K.	171
4	Kabelka M.	141
5	Hekrle Zd.	137
6	Suchý Josef	136
7	Musil Vlast.	90
8	Došek Oldř.	77
9	Vondrák L.	52
10	Böhm Jiří	49
11	Hekrle Jar.	48
12	Novotný J.	41
13	Tišl Zdeněk	40
14	Všetečka K.	42
15	Kabátek K.	35
16	Löwl Mir.	34
17	Vanko Vikt.	32
18	Votava Fraut.	30
19	Vondrák Jos.	29
20	Birnbaum P.	30
21	Smejka J. nejstarší	27
22	Doležal Jar.	27
23	Kocman M.	26
24	Tarbar Mir.	26
25	Fojt Pavel	25
26	Voda Ladis.	24
27	Štibich L.	23
28	Václavek Fr.	22
29	Hos Kar.	20
30	Rychnovský M.	21
31	Vorálek K.	19
32	Smejkal J. nejmladší	15
33	Prchal Mir.	15
34	Kozubek Fr.	14
35	Policar Vikt.	14
36	Tišl Old. starší	12
37	Nagy Lad.	11
38	Štafl Kar.	11
39	Vondrák Zd.	10
40	Doležal Vl.	9
41	Andrle Lad.	9
42	Salát Ed.	9
43	Salát Mir.	7
44	Novák Jarom.	6
45	Suchý Kar.	6
46	Pulicar Em.	6
47	Sobotka J.	6
48	Libal Jos.	6
49	Jaroš Mil.	6
50	Tišl Oldř. ml.	6
51	Suhaj Jan	5
52	Prchal Lib.	5
53	Vostál Kar.	5
54	Maraš Jiří	5
55	Kružík J.	5
56	Caska Jan	4
57	Kašík Fr.	4
58	Policar Jan	4
59	Böhm Jar.	4
60	Kabelka Jos. vedoucí	4
61	Labuta Jiří	3
62	Vlček Lad.	3
63	Smejkal St.	3
64	Novák Boh.	3
65	Votava Ludv.	3
66	Jágar B.	3
67	Kabelka Mir. syn Lad.	3
68	Novotný Pav.	3
69	Vlček Fraut.	2
70	Kabelka Zd.	2
71	Kuchyňa St.	2
72	Němec Fraut.	2
73	Špendlíček J.	2
74	Kozubek Lad.	2
75	Špaček Kar.	2
76	Somberg L.	2
77	Smejkal J. střední	2
78	Hos Lad.	2
79	Novák J. z Lub.	2
80	Finda Fr.	2
81	Matula Jan	2
82	Došek Ed.	1
83	Suchý Stan.	1
84	Špendlíček M.	1
85	Votava Vác.	1
86	Rychnovský B.	1
87	Tišl Vikt.	1
88	Řecka Jar.	1
89	Chlupáček V.	1
90	Sixta Zd.	1
91	Kabelka J. ml.	1
92	Póza	1
93	Málek (Přílepy)	1
94	Křišťál Jos.	1
95	Mundvch Al.	1
96	Vanko Libor	1
97	Klimant Tom	1

A tak ve slavné éře poklické kopané stoníl
40tý - nejslavnější ročník historie našeho oddílu.

Krásné úspěchy všech oddílů - jak žáků, dorostenců, béčka tak i áčka zarazují nejen hráče, aby pokračovali ve velmi dobrých výkonech v dalších ročnících, ale i funkcionáře, aby kolektivním vedením a kamarádským přístupem přispěli k dobrému a zodpovědnému přístupu hráčů všech oddílů. Dobrými výkony budou spokojeni a odměněni i diváci. Divákům též patří veliký dík za velkou přízeň, kterou vyjádřili početnými návštěvami jak na zápasech áčka, tak i béčka.

Nutno poděkovat celému výboru TJ Sokol Poklice za celoroční pomoc, zájem o náš fotbalový oddíl, financování a zajištění finančně i organisačně turnaje ke 40 výročí založení našeho oddílu a vůbec celkovou starost.
Hlavní dík oršem patří Zdenku Tesařovi - starosta Sokola
Jarom. Novákovi —"— obce
a Ladisl. Hosovi (tajemník obce a pokladník Sokola)

Ať nám tedy vstup do další sezony vyjde ke spokojenosti všech!

hráčů, funkcionářů, diváků, výboru TJ a všech našich fandů.....

Do **Nové** sezony mnoho zdaru!!!

1989 – 1990

1950 ÷ 40 1990

40 let od přihlášení oddílu do mistrovských soutěží ČSTV

Mužstvo = 40 cetiletí = milionovi kluci



20. 8. 1989
o pouti -
před zápasem
s
V. Jenikovem
(1:1)

Scházejí
zranění
Čutka a Všetečka
+
Kliment T.
(na rekreaci)
Mareš Jiří
(ze mechal činnosti)

Béčko - Kněžice - 2:1

V Puklicích 30.7.89 - přátelský

Novou sezonu zahájilo béčko s Kněžicemi, účastníkem IV. tř. okresu Třebíč. Na jaře v Kněžicích jsme prohráli 0:2. I tentokráte byl soupeř po celý zápas lepší, ale přesto prohrál. Jedinou branku dali hosté z penalty. Za domácí se uvedl v trance Libor Veselý. Branky dali: Böhm R. 1 a Brnický 1 z penalty. Béčku zahrála výborně obrana ve složení (Doležal J., Všetečka, Čutka)

Pohárový turnaj v Rantířově 5.8.1989

za účasti: S. Puklice - držitel poháru
Rantířov - pořadatel
Brtnice
A. Důl

Brtnice - Rantířov - 0:0 (na penalty 8:7)

Do finále postoupila Brtnice po rozstřelu 10ti penalt. (drama)

Puklice - A. Důl - 0:1 (0:0)

Ve velmi pěkném a dramatickém zápase jsme měli v prvé půli dosti výraznou převahu a i krásné gólové šance. Bohužel jsme ani jednu nepromenili. Ve druhé půli byla hra vyrovnaná až do zranění Všetečky, kterého Skotar přece jenom nenahradil. 10 minut před koncem vsítil A. Důl jedinou branku, při které se zranil Čutka. Jelikož Luboše Voudráka mezitím vyměnil Litera, nebylo již koho střídat a v 10ti hráčích jsme proti tak dobrému soupeři jaký tentokrát A. Důl byl neměli šanci na vyrovnání.

Sestava: John - Vanko L., Všetečka, Smejkal, Čutka - Kružík, Nagy, Voudrák J. - Neubauer M., Kobelka M., Voudrák L. (Litera, Skotar)

Rozhodčí: Motiječík

Rantířov - Puklice - 5:1 (3:1)

V zápase o 3 místo šlo již jenom o prestiž. Podobně jako před měsícem na turnaji u nás, kdy nastupovali loučtí hráči proti našemu béčku jako jasní vítězi i pro naše hráče byl zápas s Rantířovem jasnou záležitostí. Bez zraněného Všetečky a Čutky byl však výkon našeho áčka úplným rozčarováním. Největším zklamáním byl výkon obou našich opor!!! Mirka Kabelky v útoku a Jardy Smejkala v obraně. Prohrát se může i s horším mužstvem, je to hra, ale tak odevzdaně si nechat dát rukavici, to je opravdu ostuda až na půdu.

Sestava: Veselý - Vanko L., Voudrák J., Smejkal, Litera - Kružík, Nagy, Skotar, - Neubauer M., Kabelka M., Voudrák L.

Branky: Jedinou branku dal Voudrák L.

Rozhodčí: Vlach

Finále

A. Důl - Brtnice - 7:1 (3:0)

Finále bylo jednostranou záležitostí A. Dolu, který byl výborný.

Béčko - Bitovčice - 2:1

V Puklicích 6.8.89 - přátelský

Hosté se představili s omlazeným mužstvem, které hrálo rychle a technicky. Béčko však nadšenou hrou a zlepšeným výkonem ve druhé půli nakonec zaslouženě vyhrálo krásnými brankami Radka Böhma a Tomáše Klimenta.

A příští týden obě družstva dospělých i dorost ⇛ hurá na první mistráky!!!

Dorost - Batelov - 3:4 — V Puklicích 12.8.89 - mistrovský

První mistrovské utkání v novém ročníku naši dorostenci prohráli dosti nešťastně. Bez brankáře a bez stopéra, hledali teprve správné složení sestavy. Po příchodu Vlacha z branky do pole, výkon o 100% stoupl, ale stálo to pouze na skorigování výsledku 1:4 na 3:4. Šance byli i na vyrovnání, ale to se nepodařilo. Přesto všeho je to výsledek povzbuzující, jelikož se mužstvo prohlíchy teprve na hřišti sehrává. Ani jeden hráč přistoupivší se špatně nezklamal. Branky dali: Vašal 2 Holý 1

Béčko - Vílanec - 1:4 — Ve Vílanci 12.8.89 - mistrovský

Začátek nové sezony pro naše béčko nevečal příznivě. Bez Klimenta, Neubauera ml. a Hebrleho L. byl výkon nevalný. Uspokojili jen staří rutináři v zadních řadách. (Dobeš, Trnka, Tříl vedoucí a částečně Trnka) Výkon mladých byl na nevalném, hrbolatém a velmi malém hřišti přímo žalostný. Náš útok branku domácích za celý zápas prohlídky nezmohl. Jedinou branku dal Brnický.

Ve IV. třídě, skupině A, skončily čtyři zápasy shodně 2:2 • Ve Zdírci sledovalo fotbal 50 diváků • Jediné vítězství v prvním kole zaznamenal Vílanec • Smrčná nenahlásila výsledek

VÍLANEC—PUKLICE B 4:1 (2:1). Zasloužené vítězství domácích, kteří svého soupeře předčili velkou bojovností. Branky: Benda, Koutek, Krbica, Matějíček - Brnický. Rozhodčí Holub (30).

JAMNÉ—HYBRÁLEC 2:2 (1:1). Nerozhodný výsledek je spravedlivým vyjádřením sil na hřišti. Góly: Dvořák, Doman - Matějíček 2. Řídil Humlíček (30).

duch - Sobotka, Šenekl. Rozhodoval Kalaš (40).

ŽDÍREC—LUKA N. J. B 2:2 (2:2). V utkání velmi dobré úrovně je nerozhodný výsledek spravedlivý. Branky: Forman, Vomela - Holub, Laube. Sudí Klíma (50).

V. JENÍKOV B—ROMA JIHLAVA 2:2 (1:1). Zajímavé a bojovné utkání skončilo po zásluze dělbou bodů. Góly: Petrík, Bačkovský - Čičák, Kozák. Řídil Fejt (40).

SMRČNÁ—DOBRONÍN nehlášeno.

BÍTOVČICE—STONAŘOV 2:2 (2 ku 1). V průměrném střetnutí se Stonařovským podařilo vyrovnat až ve druhém poločase brankou z penalty. Střelci: Trnka, Mun-

Mladé kopačky

Okresní přebor dorostenců: Mrákotín — Bedřichov C 0:3, Růžená — Vel. Beranov 3:1, Tománek, Boček, Hron — Pokorný, Luka — Hybrálec 1:4, Puklice — Batelov 3:4, Telč B — Třešť 2:6, Šprinc, Houser — Široký 3, Valenta 2, Ma-

Puklice 13.8.89 — mistrovský

Puklice - Spartak Jihlava B - 2:1 (2:0)

Již třetí ročník po sobě, tradičně počínáme s jihlavským Spartakem B. Letošní zápas byl nejtěsnější s několika důvody. Dlouholetý kapitán dlouhé přistoupil hůl, obrana všechna a čistka jsou kraťasy (v tmavší v Rautíkově), špilmacha Pepa Vondrák na rekreaci a po několikaleté žízni dvanáct s aktivní činností s novým brankářem Johnem Romanem, který nikdy po několik mistrovských nechytal. (Pouze při studiu na škole.) V naší nejmenší - pomoc nejbližší. Nastupuje po

několikamisíční absenci Novotný Roman a vypomáhá nám nestor Zlatuše Libor. Druhého obránce hoje s dorostu přírůstek Tauchr Zdeněk.

Zápas začal za krásného slunečního počasí v rychlém tempu a pěkné fotbalové akce se střídaly na obou stranách. Náš nevypočitatelný brankář který se den před zápasem přiřítil měl svůj den. S patřičným štěstím schytal hokům vše možné i nemožné a zklidil potlesk za své některé záchranné zákroky. Našemu útoku se dařily krásné, rychlé protiútoky a dva z nich skončily překrásnými brankami Kabelky a Nagy. Ve druhé půli hned po 5ti minutách hry se zranil Novotný Roman a při jeho zranění hosté snížili na 1:2. Od této chvíle získali lehkou převahu a stálý tlak. Naše protiútoky byly už jenom ojedinělé, ale vždy nebezpečné. Výborná hra útoku a obrany těsné vítězství uhájila a i když soupeř, zvláště ve druhé půli byl lepší a fotbalovější, naše vítězství je zasloužené.

Sestava: John - Tauchr Zd., Tauchr L., Smýkal, Novotný R. (Klusák) - Knížek, Nagy, Zlatuše L. (Dobrý J.) - Vondrák Zd., Kabelka M., Vondrák L.

Branky: Kabelka M. 1, Nagy 1

Rozhodčí: Vlach

Bilance úvodního kola okresního přeboru v kopané: 7 — 0 — 0, skóre 29:8 • Střelci se vytáhli Jihlavou — 120 diváků • Krutá porážka Polné v Jihlavě, ale i Velkého Beranova v Bedřichově

MOD. JIHLAVA B—POLNÁ 5:1 (1:0). Rychlý, tvrdý technický fotbal na trávě. Polenským se nevedlo v koncovce, jihlavští proměnili téměř polovinu možností. V jejich celku vynikl Pavel Humlíček, autor čtyř gólů. Další přidal Popek. Čestný úspěch hostí zaznamenal Štohanzl z penalty. Řídil Menšík (20).

LUKA N. J.—V. JENÍKOV 3:0 (1:0). Zpočátku měli domácí hodně starostí s překonáním brankáře, nejlepšího muže na hřišti. Střelci: D. Votava, Čáp, P. Štorek. Soudcoval Mach (120).

CEJLE—STŘÍTEŽ 4:0 (2:0). Jen průměrný zápas, v němž vítěz ještě neproměnil mnoho nabízených možností ke skórování. Střelci: Kubela, Loskot, J. Zlatuška, Kratochvíl. Řídil Lukšanderl (60).

BEDŘICHOV B—VELKÝ BERANOV 7:2 (4:1). Utkání vzhledem k jednostranné záležitosti příliš nenadchlo 50 diváků, o hokejový výsledek se postarali Jambor a Kubát 2, Man, Vlček, Vítek - Pavlíček a vlastní. Řídil Rutsch.

TŘEŠŤ—HODICE 4:2 (2:1). Derby mělo hodnotnou úroveň, domácí byli technicčtější a střelecky přesnější. Góly: Kadlec 2, M. Jelínek, Pečenka — J. Aldorf 2. Pískal Jetleb (60).

PUKLICE—SP. JIHLAVA B 2:1 (2:0). Houževnatý boj o každý metr hřiště. Domácí získali z rychlých protiútoků dvoubrankový náskok, a i přes velký tlak soupeře se dočkali (zcela zaslouženě) dvou bodů. Branky: Kabelka, Nagy - Pártl. Sudí Vlach (85).

JAVOŘICE—ANT. DŮL 4:2 (1:1). Autoři branek: Kadlec 2, Blecha, Kožich - Šabatka, Šoukal. Řídil Barák, 60 diváků. Ve vyrovnaném duelu se hosté ujali vedení a donutili javořické k zpřesnění přihrávek a výraznější střelecké pohotovosti.

SOKOL PUKLICE—SPARTAK JIHLAVA 2:1 (2:0)

V utkání OP mužů sice byl Spartak herně lepší, měl převahu, ale nedokázal využít šancí. Branku Spartaku vstřelil Partl.

Béčko - Hybrálec - 1:2 V Puklicích 19.8.89 - mistrovský

Bezzubý útok našeho béčka nedal ve dvou mistrovských utkáních ani jednu branku. V Prvém zápase ve Vilánci dal jedinou branku stopér Brnický, ve druhém doma, v předpoutovém zápase záložník Vorálek. A tak je po dvou kolech naše béčko bez bodu.

Bilance IV. třídy, skupiny A: 5 — 0 — 1, skóre 14:9 ● Do V. Jeníkova a Jamného se nedostavili rozhodčí ● Největší návštěva v Dobroníně — 60 diváků

V. JENÍKOV B — SMRČNÁ 4:2 (3:1). Domácí měli celou škálu pěkných možností, využili však k svému „obohacení" jen minima. Soupeř dřel, byl nepříjemný až do konce a svou bojovností tak držel zápas na dramatické uzdě. Góly: Mlčoch 2, Krpálek, Petrik — Kváš, Rauscher. Delegovaný sudí se nedostavil, řídil Drahozal (20).

STONAŘOV — VÍLANEC 3:2 (2 ku 1). Jednoduchá charakteristika: domácím se nedařilo ani z padesáti procent zakončovat ideální brankové příležitosti, soupeř vynikl bojovností. Góly: Nikrmajer, Sobotka, Šenekl — Koutek 2. Rozhodoval Matějíček (20).

LUKA B — TJ ROMA 1:3 (0:0). Zpočátku byl duel vyrovnaný, soupeř si větší bojovností vítězství absolutně zasloužil. Střelci: Červínek — Sivák 2, Bína. Sudí Kalaš, 80 diváků (z toho 50 z řad hostí).

1. Dobronín	2	2	0	0	4:0	4
2. V. Jeníkov B	2	1	1	0	6:4	3
3. TJ Roma	2	1	1	0	5:3	3
4. Stonařov	2	1	1	0	5:4	3
5. Jamné	2	1	1	0	4:3	3
6. Hybrálec	2	1	0	1	4:3	3
7. Vílanec	2	1	0	1	6:4	2
8. Ždírec	2	0	1	1	3:4	1
9. Luka B	2	0	1	1	3:5	1
10. Bítovčice	2	0	1	1	2:4	1
11. Puklice B	2	0	0	2	2:6	0
12. Smrčná	2	0	0	2	2:6	0

DOBRONÍN — BÍTOVČICE 2:0 (1:0). Klání sledovalo 60 diváků, řídil Irsa. Góly: Varhaník 2 (jeden z penalty). Převaha domácích zdaleka ještě nebyla vyjádřena.

JAMNÉ — ŽDÍREC 2:1 (1:1). Bojovný duel, v němž na poslední chvíli rozhodovalo štěstí. Střelci: Musil, Sláma — Šerý. Delegovaný rozhodčí se nedostavil, zaskočil Zd. Špejtek (30).

PUKLICE B — HYBRÁLEC 1:2 (0:1). Hybrálečtí tentokrát našli recept, jak porazit houževnatého soupeře, jemuž chybí to nejpodstatnější — střelec. Góly: Vorálek — Mikeš, Matějíček. Sudí Ramach

Dorost - V. Beranov - 3:6 V Puklicích 20.9.89 - mistrovský

Po odchodu Vauka do mužstva dospělých, nenašel vedoucí dorostu na místo posledního stopéra zatím náhradu. Iha dorostu v poli se nejeví tak špatně, ale množství obdržených branek je poměrně vysoké. Proto složení zadních řad musíme stále hledat. Branky vstřelili: Válal 1, z Úsobí 1 a 1 vlastní

Mladé kopačky

Okresní přebor dorostenců: Bedřichov C — Batelov 5:2, Třešť — Hodice 6:3 (2:2), Široký 4, Valenta, R. Bartušek — R. Hrikl, Suran, Polná B — Telč B 11:0, Jamné — Ždírec 1:3, Puklice — Velký Beranov 3:6, Stará Říše — Bítovčice 1:8, za domácí Nechvátal.

Puklice 20.8.89 mistrovský

Puklice - Vč. Jeníkov - 1:1 (1:0)

V poutovém zápase se domácí marně snažili zopakovat výborný výkon z minulé neděle. Únava se dvou prohýřených nocí po poutových zábavách dala zabrat celému mužstvu a tak přes veškerou snahu výkon od minuty k minutě slábl nevadržitelně klesal. Nakonec jsme byli všichni rádi, že utkání skončilo a tím i naše trápení. Před opravdu poutovou návštěvou jsme byli nakonec rádi i za ten bod.

Sestava: John - Vaněk Zd., Vaněk L., Smejkal, Havelka P. - Hruška, Hanzl, Vaněk J. - Vaněk Zd., Kabelka M., Vaněk L.

Branky: Kabelka M.

Rozhodčí: Vrzáček

Bilance druhého kola okresního přeboru v kopané: 2 — 2 — 3, skóre 21:17 ● Střelcem kola Šabatka (Ant. Důl) s pěti góly ● Největší návštěva v Polné — 120 diváků ● V čele tabulky záloha Bedřichova

POLNÁ — LUKA N. J. 2:3 (1:3). Polenští začali v poměrně svižném tempu, ujali se vedení, ale to bylo z jejich iniciativy také všechno. Soupeř se po hrubých chybách jejich obrany dokázal vzpamatovat natolik, že dal během čtrnácti minut tři góly. Střelci: Čeloud, Havlíček — Dobrovolný 2, Vrzáček. Před 120 diváky řídil Lopatka.

PUKLICE — V. JENÍKOV 1:1 (1:0). Před pěknou návštěvou v podobě 200 diváků nepodali domácí v poutové premiéře oslnivý výkon. Zato hosté museli být spokojeni. Góly: Kabelka — Bačkovský. Řídil Vrzáček.

HODICE — BEDŘICHOV B 3:5 (0:3). Hodičtí hráli bezzubě, chvílemi i netečně a bez zájmu. Toho soupeř využil k tříbrankovému náskoku, který se již nedal smazat. Brankář Dunička zachraňoval co mohl, hosté byli na koni, iniciativou hýřil Vlček. Góly: J. Aldorf, Kříž, Tesař — Vlček 2, Jambor 2, Vrána. Řídil Zeman (40).

STŘÍTEŽ — MOD. JIHLAVA B 2:5 (0:2). Hosté byli po všech stránkách výraznější a jejich technické umění jim vyneslo oba body. Góly: Škaryd, Držata — P. Humlíček 3 (jeden z penalty), Borinskyj, Popek. Sudí Klíma (20).

ANT. DŮL — VELKÝ BERANOV 9:0 (4:0). Střelci: Šabatka 5, Šoukal 2, Hron, Satrapa. Jednoznačná záležitost týmu, který měl neustálou převahu, a bylo jen otázkou času, kdy dosáhne pověstné desítky. Řídil Lövl.

JAVOŘICE — CEJLE 1:1 (0:0). V první části oba celky naznačily své možnosti a sehrály vyrovnanou partii. Po přestávce byli iniciativnější domácí, neproměnili však nabídnutou penaltu, ani další brankové možnosti. Střelci: Kadlec — J. Zlatuška. Sudí Kříž (70).

SP. JIHLAVA — TŘEŠŤ 3:2 (3:0). Až z Třeště jsme se v neděli museli dozvědět částečné informace, a to v podobě, že góly poražených dali Wiederlechner a Kadlec. Záloha Jihlavy ve svém zpravodajství zklamala již poněkolikáté.

1.	Bedřichov B	2	2	0	0	12:5	4
2.	Modeta B	2	2	0	0	10:3	4
3.	Luka n. J.	2	2	0	0	6:2	4
4.	Cejle	2	1	1	0	5:1	3
5.	Javořice	2	1	1	0	5:3	3
6.	Puklice	2	1	1	0	3:2	3
7.	A. Důl	2	1	0	1	11:4	2
8.	Třešť	2	1	0	1	6:5	2
9.	Sp. JihlavaB	2	1	0	1	4:4	2
10.	V. Jeníkov	2	0	1	1	1:4	1
11.	Hodice	2	0	0	2	5:9	0
12.	Polná	2	0	0	2	3:8	0
13.	Střítež	2	0	0	2	2:9	0
14.	V. Beranov	2	0	0	2	2:16	0

Dorost - Brtnice - 1:6

T Puklicích 26.8.89 - mistrovský

Opět nedůsledná hra obranných řad a pro vyloučení Vašíka nepříjemný úkol — výsledek = vysoká prohra. Jediný branku dal dlouhý

Béčko - Stonařov - 1:1

T Puklicích 26.8.89 - mistrovský

Naše béčko se dočkalo týmž ve třetím zápase alespoň jediného bodu za remízu proti rychlému soupeři. Za tento bod však musí poděkovat výbornému výkonu Bominiho v bráně, který dělal divy a vyrvardil tento bod vychytal. Ve druhé půli po nastoupení

Tomáše Klimenta sice bylo hrubou přihrávku a hlavičkař se soupeřova brankáře, ale úlohu brankáře opět nedal. Dal hr. Kliment T. z penalty.

Bilance IV. třídy, skupiny A: 2 — 1 — 3, skóre 11:12 ● Největší návštěva v Jamném (80) ● Nejzdatnější útočníky má záloha Větrného Jeníkova

SMRČNÁ — LUKA B 4:1 (1:2). Řídil Schmiedt (50). Slušný a hlavně bojovný výkon vítěze. Góly: Vondrák 2, Matys, Petráš — vlastní.

ŽDÍREC — HYBRÁLEC 1:2 (0:0). Střelci: Vomela — Matějíček 2. Domácím se nedařilo střelecky. Řídil Man (40).

PUKLICE B — STONAŘOV 1:1 (0:1). V bojovném duelu se vyznamenali oba brankáři. Góly padly z pokutových kopů. Střelci: T. Kliment — Šenekl. Sudí Votava (40).

JAMNÉ — TJ ROMA 3:2 (2:2). Zkušenost Jamenských slavila úspěch a projevila se ve druhé části. Střelci: J. Musil 2, Vaněk — Drevňák, Kalaj. Řídil Holub (80).

BÍTOVČICE — V. JENÍKOV B 1:4 (1:4). Jen v průměrném střetnutí domácí dokázali rozhodnout již v první části díky střelecké pohotovosti a přesnosti. Góly: Fejta — Barták 2, Svoboda, Král. Řídil Kalaš (30).

VILANEC — DOBRONÍN 2:1 (1:1). Hosté zklamali střelecky a oba body zůstaly zaslouženě ve Vilanci. Branky: Koubek, Krbica — Sedláček. Rozhodčí Líbal (40).

1.	V. Jeníkov B	3	2	1	0	10:5	5
2.	Jamné	3	2	1	0	7:5	5
3.	Hybrálec	3	2	1	0	6:4	5
4.	Vilanec	3	2	0	1	8:5	4
5.	Dobronín	3	2	0	1	5:2	4
6.	Stonařov	3	1	2	0	6:5	4
7.	TJ Roma	3	1	1	1	7:6	3
8.	Smrčná	3	1	0	2	6:7	2
9.	Ždírec	3	0	1	2	4:6	1
10.	Luka B	3	0	1	2	4:9	1
11.	Puklice B	3	0	1	2	3:7	1
12.	Bítovčice	3	0	1	2	3:8	1

Puklice 27.8.39 mistrovský

Puklice - Polná - 2:2 (1:2)

Zápas pro nás začal přímo katastrofálně. Hned ve 3ti minutě z prvního útoku soupeře šokující penalta na pokutu Jandy Smejkala a v 17ti minutě byl již stav 0:2 pro hosty, kteří hráli rychle, technicky a dobře kombinovali. Naše ačkoh výkon nebaptizovalo a ukázalo se, že i za nepříznivého stavu dovedl zmužilý kádr bojovat i když se mu nedaří. Možností sc- poměrně měl 2x Luboš Vondrák, ale jeho bomby vždy minuly jen mohy brankáře. Až ke konci poločasu se prodrál napřed Karel Kabelka. Perfektně vydařený a umístěný trestný kop asi z 20ti metrů přes zeď do levého rohu a sítě znamenal snížení na 1:2 a vyhnal naději na remízu zápasu. Ve druhé půli jsme si nimutili převahu, ale útoku se bohužel nedařilo vůbec nic. Přesto všek všichni dřeli - od obrany přes kolonu, ale v 1tvrtém nakonec rozhodla penalta, kterou bezpečně proměnil Alois Kabelka. Sestava: John - Vaněk, Smejkal, Vondrák, Kliment T. — Krejčík, Nagy, Vondrák J. - Vondrák L., Kabelka A., Vondrák L.

Branky: Kabelka A. 2

Rozhodčí: Löwl

Bilance okresního přeboru: 3 — 3 — 1, skóre 16:12 ● Největší návštěva v Puklicích (70), dominovala však „poutová" Luka

MOD. JIHLAVA B—JAVOŘICE 4 ku 2 (3:1) Jihlavané pokračovali v dobrých výkonech, vypracovali si deset vyložených šancí, ale zbrklostí je zahodili. Hrálo se slušně, u vítěze vynikli Popek a Borynskyj, u hostí Petrů. Góly: Borynskyj 2, Popek, Kruntorád — Blecha, Matějka. Rozhodčí Vlach (20).

LUKA N. J. — STŘÍTEŽ 3:3 (2:1) Loučští již v 10. minutě vedli 2:0, jasná převaha je však ukolébala víc, než si sami přáli. Soupeř nejdříve snížil, šel do vedení, a to byl povel pro domácí, aby se znovu v poutovém utkání vzchopili. O vyrovnání se postarali deset minut před koncem. Góly: Novák 2, Munduch — Držata, Bártl, Škaryd. 180 diváků, sudí Vrzáček.

BEDŘICHOV B — SP. JIHLAVA B 0:0 Technická mužstva se sice postarala o solidní podívanou, ale té chybělo to hlavní — koření v podobě gólů. Nic na této skutečnosti nemění snaha o co nejvyrovnanější partii (ve středu plochy). Řídil Kříž (50).

VEL. BERANOV—HODICE 1:0 (0 ku 0) Domácí nastupovali s odhodláním odčinit neúspěchy z minulých kol, a to se jim podařilo díky pěkné brance z třicetí metrů, jejímž autorem byl Vysoudil. Řídil Lopatka (30).

CEJLE — ANT. DŮL 1:4 (0:0) Střelci: Jílek (z penalty) — Rühr a Diviš (oba z penalty), Wendl, Šabatka. Řídil Sedlák (60). Domácí, ač se snažili sebevíce, neměli střelecký den. Zato soupeř proměnil všechny nabídnuté příležitosti.

PUKLICE—POLNÁ 2:2 (1:2) Obětavost na obou stranách vedla k značné vyrovnalosti, takže dělba bodů se stala spravedlivým vyjádřením. Góly: Kabelka 2 — Kourek, Havlíček. Před 70 diváky řídil Lövl.

TŘEŠŤ — V. JENÍKOV 5:1 (1:0) Vítěz podal zlepšený výkon až ve druhé půli. Hošté se snažili, jejich čestný úspěch zaznamenal Bačkovský. Střelci: Pečenka 2, Kadlec, Zeman, Wiederlechner. Sudí Rutsch (60).

1. Modeta B	3	3	0	0	14:5	6
2. Bedřichov B	3	2	1	0	12:5	5
3. Luka n. J.	3	2	1	0	9:5	5
4. Ant. Důl	3	2	0	1	15:5	4
5. Třešť	3	2	0	1	11:6	4
6. Puklice	3	1	2	0	5:4	4
7. Cejle	3	1	1	1	6:5	3
8. Javořice	3	1	1	1	7:7	3
9. Sp. Jihlava B	3	1	1	1	4:4	3
10. Vel. Beranov	3	1	0	2	3:16	2
11. Polná	3	0	1	2	5:10	1
12. V. Jeníkov	3	0	1	2	2:9	1
13. Střítež	3	0	1	2	5:12	1
14. Hodice	3	0	0	3	5:10	0

Bačko - Dobronín - 0:1 v Dobroníně 2.9.89 - mistrovský

Nešťastný gól 5 minut před koncem pozhodl o další porážce béčka. Jeden gól na cizím hřišti není mnoho, ale poufalá produkce útoku, který se 4 zápasů dal 0 gólů je hlavní příčina prohrášek.

Bilance IV. třídy, skupiny A: 3 — 0 — 3, skóre 11:6 ● Pěkná návštěva v Dobroníně a ve Ždírci

ŽDÍREC — TJ ROMA 5:2 (3:0). Střelecký a hlavně přesný koncert. Góly: F. Jaroš 2, K. Jaroš, Vomela, Pečenka — Tonač, Demeter. Řídil Lopatka (70). **JAMNÉ — SMRČNÁ 4:0 (3:0).** Nejvíce uhráli v týmu vítěze Sláma a Musil, k jejich gólům se připojili i Boháček a Bém. Řídil Sedlák (20). **DOBRONÍN — PUKLICE B 1:0 (0:0).** V boji slabé úrovně skóroval Houšť. Rozhodčí Prchal (80). **HYBRÁLEC — STONAŘOV 1:2 (0:2).** Hosté šli rychle po chybě brankáře do vedení a Hybráleči nestačili dvoubrankový náskok zlikvidovat. Střelci: Meduna — Sobotka 2. Sudí Zvolánek (20).

LUKA B — BÍTOVČICE 0:1 (0:1). Jediný gól padl již v páté minutě. U domácích dobře zahráli Šabatka a Kizler, u hostí Krčál a Dásek. Gól dal Šťava. Sudí Humlíček (50). **V. JENÍKOV B — VÍLANEC 0:1 (0:0).** Dost nešťastný zápas pro domácí, kteří nepromě-nili ani ty nejvyloženější příležitosti. Autor branky Krbica. Řídil Schmiedt (30).

1. Jamné	4	3	1	0	11:5	7
2. Dobronín	4	3	0	1	6:2	6
3. Vílanec	4	3	0	1	9:5	6
4. Stonařov	4	2	2	0	8:6	6
5. V. Jeníkov B	4	2	1	1	10:6	5
6. Hybrálec	4	2	1	1	7:6	5
7. Ždírec	4	1	1	2	9:8	3
8. Roma	4	1	1	2	9:11	3
9. Bítovčice	4	1	1	2	4:8	3
10. Smrčná	4	1	0	3	6:11	2
11. Puklice B	4	0	1	3	3:8	1
12. Luka B	4	0	1	3	4:10	1

Okresní přebor dorostenců

1. Dobronín	3	3	0	0	21:6	6
2. Růžená	3	3	0	0	12:4	6
3. Bedřichov C	3	2	0	1	10:7	4
4. V. Beranov	3	2	0	1	10:8	4
5. Hybrálec	3	2	0	1	13:11	4
6. Hodice	3	2	0	1	11:10	4
7. Brtnice	3	1	0	2	11:8	2
8. Polná B	3	1	0	2	13:12	2
9. Luka	2	1	0	1	6:6	2
10. Batelov	3	1	0	2	8:11	2
11. Třešť	3	1	0	2	7:12	2
12. Telč B	3	1	0	2	3:15	2
13. Mrákotín	2	0	0	2	0:6	0
14. Puklice	3	0	0	3	7:16	0

Dorost - Třešť - 4:2 v Třešti 3.9.89 - mistrovský

První mistrovští dorostenci v podzimní sezoně byli vybojováno na těžkém blátivém terénu za neustálého mírného deště. Celé družstvo podalo bojovný výkon a zasloužil všechny pochvalu. Nad ostatní vynikal dirigent hry Vlach. Výborně mu sekundoval v půlce Milan Špendlíček a v útoku dirigoval hru Tůma, který hrál na čáru na registraci Tandlíka Kamila s případnou lítačkou prohlídkou. Branky dali: Tůma 2, Rambousek 1 a Vlach 1

Žáci - Střítež - 12:0 Te Střítži 3.9.89 - mistrovský

Žáci pahájili soutěž impozantním vítězstvím, když byli po všech stránkách lepší svého soupeře. Branky dali: Kolda 6, Škrdla 4 a Štefl 2

Střítež 3.9.89 mistrovský

Střítež - Puklice - 3:3 (2:1)

Zápas hraný ka neustálého smholení se podobně jako minulou neděli s Pluhou, nevyvíjel pro nás příznivě. Hned v úvodu jsme obdrželi laciný branku a teprve po půlhodině hry jarda Smejkol vyrovnal k opakované penalty. (První pokus nepomohl). Pak dvě trubky dosud neskutečného našeho brankáře přivedli domácí do 2 brankového vedení. Smělejší hokejbal našeho áčka však nerezignoval. Naopak, zapnul na plné obrátky a zaslouženě vyrovnal po dobré hře ve všech řadách.

Sestava: John - Tauko Ld., Tauko L., Smejkol, Novotný R., (Sterk) - Kuřík, Klimeuk T., Toudrok J. - Toudrok Ld., Kabelka, Toudrok L.

Branky: Smejkol 1, (k penalty) Toudrok L. 1 a Toudrok Ld. 1

Rozhodčí: Kříž

Bilance okresního přeboru: 5 — 1 — 1, skóre 23:15 ● Největší návštěva v Polné ● Střelecky se zaskvěl Blecha z Javořice

ANT. DŮL — HODICE 5:2 (2:1). Prvních pětačtyřicet minut byla hra vyrovnaná, potom však domácí značně přidali na tempu a z příležitostí také střídali góly. Střelci: M. Hron a Hamáček 2, vlastní — Z. Kříž, Tesař (z penalty). Řídil Holub (15).

CEJLE — MODETA JIHLAVA B 1:4 (0:2). Tvrdé a bojovné utkání o každý metr hřiště, v němž hosté přece jen byli před brankou důraznější a přesnější. Góly: Jílek — Humlíček 2, Popek, Půža. Sudí Zeman — domácí nebyli s výkonem spokojeni (40).

SP. JIHLAVA B — V. BERANOV 4:0 (2:0). Jihlavané konečně zvedli hlavu a zapnuli naplno. Za bojovnost si odvezli body. Střelci: Fišer 2, Pártl, Kubeš. Soudcoval Vlach (40).

POLNÁ — TŘEŠŤ 3:2 (2:0). O výsledku rozhodovaly chyby obranných řad. Polenští měli navíc pět příležitostí (zvláště Milfajt), ale zůstalo jen u nich. Góly: Čaloud, Havlíček, Brabec — Jelínek 2 (jedna z penalty). Sudí Mach (60).

V. JENÍKOV — BEDŘICHOV B 3:2 (1:0). Bojovnost slavila úspěch. Střelci: F. Fanta, Bačkovský, Přenosil — Vlček, Diviš. Sudí Vrzáček (30).

JAVOŘICE — LUKA N. J. 4:2 (2:1). Javořičtí šli do vedení hned v úvodu a soupeř jejich náskok neustále dotahoval. Nejlepším mužem vítěze byl brankář. Góly: Blecha 3, Kadlec — Vrzáček, Munduch. Řídil Charvát (50).

STŘÍTEŽ — PUKLICE 3:3. Bližší nehlášeno.

1. Modeta B	4	4	0	0	18:6	8
2. Ant. Důl	4	3	0	1	20:7	6
3. Bedřichov B	4	2	1	1	14:8	5
4. Sp. Jihlava B	4	2	1	1	8:4	5
5. Luka n. J.	4	2	1	1	11:9	5
6. Javořice	4	2	1	1	11:9	5
7. Puklice	4	1	3	0	8:7	5
8. Třešť	4	2	0	2	13:9	4
9. Cejle	4	1	1	2	7:9	3
10. Polná	4	1	1	2	8:12	3
11. V. Jeníkov	4	1	1	2	5:11	3
12. Střítež	4	0	2	2	8:15	2
13. Vel. Beranov	4	1	0	3	3:20	2
14. Hodice	4	0	0	4	7:15	0

Žáci - Brtnice - 2:2 — V Puklicích 7.9.89 - mistrovský

Naši nejmladší po prohraném poločase se druhé půli výrazně zlepšili jak v obraně, tak i v útoku a zaslouženě vyrovnali. Měli i na výhru, ale šance nevyužili. Branky dali: Škrdla 1 a Autoš 1

Dorost - Polná B - 5:1 — V Puklicích 9.9.89 - mistrovský

Po nadšeném a v řadách přímo výborném výkonu vysoké vítězství nad tělesně i technicky pěkným soupeřem. Branky dali: Malý 4 a Suchý J. 1

Běčko - V. Jeníkov B - 3:0 — V Puklicích 9.9.89 - mistrovský

Proti technicky a kombinačně vyspělému soupeři konečně útok našeho béčka zabral a výsledek se dostavil. Bezchybně pahýlí řadu i s brankářem Tieslym a Jirek Neubauer v útoku se konečně blýskl 3mi pěknými brankami.

Bilance IV. třídy, skupiny A: 4 — 1 — 1, skóre 12:7 ● Střelcem kola M. Neubauer (Puklice) s třemi góly ● Průměrné návštěvy

SMRČNÁ — ŽDÍREC 2:3 (0:2). Ve slušně hraném utkání měli domácí hráči více hrát než mluvit. Branky: Miksa 2 — Jaroš, Šerý, Bella. Rozhodčí Beseda (20). **BÍTOVČICE — JAMNÉ 1:0 (0:0).** V zápase průměrné úrovně se Bítovčičtí nezalekli favorizovaného soupeře. Vše rozhodl pět minut před koncem Trnka, gólem z penalty. Řídil Votava (40). **PUKLICE B — V. JENÍKOV B 3:0 (1:0).** Puklickým se dařily lépe přihrávky. Střelecky se vyznamenal M. Neubauer, autor všech třech gólů. Rozhodoval Jahoda (40). **STONAŘOV — DOBRONÍN 1:0 (1:0).** V rušném střetnutí byli Dobroníňští zbytečně důrazní v soubojích. U domácích vynikl brankář Koudelka. Vítěznou branku vstřelil Šenekl. Sudí Bebjak (40). **HYBRÁLEC — ROMA JIHLAVA 1:2 (0:1).** Hybráleční neproměnili vyložené šance. Hosté si za bojovnost zasloužili oba body. Střelci: Meduna z penalty, vlastní — Demeter. Řídil Beseda (40). **VÍLANEC — LUKA N. J. B 3:3 (1:1).** Vílaneckým se nedařilo a dělba bodů je spravedlivá. Branky: Kučera 2, Benda — Červínek, Navrátil, Löffler. Rozhodčí Matějíček (30).

1. Stonařov	5	3	2	0	9:6	8
2. Jamné	5	3	1	1	11:6	7
3. Vílanec	5	3	1	1	12:8	7
4. Dobronín	5	3	0	2	6:3	6
5. Ždírec	5	2	1	2	12:10	5
6. V. Jeníkov B	5	2	1	2	10:9	5
7. Hybrálec	5	1	1	2	8:8	5
8. TJ Roma	5	2	1	2	11:12	5
9. Bítovčice	5	2	1	2	5:8	5
10. Puklice B	5	1	1	3	6:8	3
11. Smrčná	5	1	0	4	8:14	2
12. Luka B	5	0	2	3	7:13	2

Žáci - Mrákotín - 5:0 — V Puklicích 10.9.89 - mistrovský

Jednoznačná příležitost našich nejmladších. Po poločase 5:0 dostali příležitost i ti nezkušenější a jen díky tomu nerozhodl o stupni porážku dramaticky. Branky dali: Vlček 3, Hedrih st. 1 a Suchý P. 1

Puklice 10.9.89 — mistrovský

Puklice - Javořice - 2:3 (2:3)

Dlouhodobé pravení Cuthy, Tučíčky a Novotného, účast Klimenta Tomáše a Vandrška Zdeňka = výsledek = první porážka v letošní mistrovské sezóně. Fotbal to byl pěkný, prohledný,

ale soupeř byl kvalitnější pro celý kápos bojovnější a i když jsme šance na plichtu měli, (dvakrát Kvasňák a Lubošora i Všetičkova šance) jsou lepší byli.

Sestava: John - Klusák, (Vondrák Zd.), Smejkal, Vavro-L., Novotný (Čutka) - Kmužík, Nagy, Vondrák J. - Všetička K., Kobelka M., Vondrák L.

Branky: Smejkal 1 (z penalty) Kobelka M. 1

Rozhodčí: Lopatka

Bilance okresního přeboru: 2 — 2 — 3, skóre 12:16 ● Pěkná návštěva v Puklicích (120) a v Lukách n. J. (110) ● Nejslabší obranu má Vel. Beranov

MOD. JIHLAVA B — ANT. DŮL 1:2 (0:0). Jihlavané bez brankáře Humlíčka podali jeden z nejslabších výkonů podzimu. Bojovali jakoby bez zájmu. I tak se však dostali po přestávce do vedení, ale soupeř během jediné minuty dvakrát skóroval (hrubé chyby obránce Půži). Střelci: Štábl — Jakoubek, Diviš. Řídil Votava (80).

BEDŘICHOV B — POLNÁ 2:1 (1 ku 1). Střelci: Man, Kubát — Kourek, sudí Rutsch (70). Ve vyrovnaném klání si domácí udržovali mírnou převahu a navíc nastřelili dvakrát tyč.

LUKA N. J. — CEJLE 4:3 (3:0). Domácí měli přímo raketový start — během dvaceti minut vedli 3:0. Soupeř později snížil na rozdíl branky, navíc neproměnil penaltu (dobrý zásah brankáře Votavy). Střelci: Čáp, Munduch, Vrzáček, Štorek — Zlatuška, Jílek, Loskot. 110 diváků, řídil Lövl.

VEL. BERANOV — V. JENÍKOV 2:2 (1:0). Jeníkovští začali sebevědomě, zatlačili soupeře na jeho půli, ale potom z ojedinělého útoku inkasovali. Ve druhé části bylo na obou stranách dost příležitostí, dělba bodů je spravedlivá. Góly: P. Hecht, Pešta — Bačkovský, Zápotočný. Sudí Kříž (50).

HODICE — SP. JIHLAVA B 0:4 (0 ku 2). Góly: Jileček 2, Kočvara, Eliáš, řídil Zeman (40). Domácí dokázali držet krok jen první čtvrthodinu. Potom již existovalo na hřišti pouze jedno mužstvo.

PUKLICE — JAVOŘICE 2:3 (2:3). Důraznější hosté měli stálou převahu a jejich vítězství je zcela zasloužené. Střelci: Smejkal, Kabeřka — Kadlec, Blecha, Skopal. Sudí Lopatka (120).

TŘEŠŤ — STŘÍTEŽ 1:1 (0:1). Jen propocené dresy obou soupeřů byly vizitkou o snahu dát vítězný gól. Remíza je spravedlivá. Střelci: B. Pospíchal — Svoboda. Soudcoval Fejt (70).

1. Ant. Důl	5	4	0	1	22:8	8
2. Modeta B	5	4	0	1	19:8	8
3. Sp. Jihlava B	5	3	1	1	12:4	7
4. Bedřichov B	5	3	1	1	16:9	7
5. Luka n. J.	5	3	1	1	15:12	7
6. Javořice	5	3	1	1	14:11	7
7. Třešť	5	2	1	2	14:10	5
8. Puklice	5	1	3	1	10:10	5
9. V. Jeníkov	5	1	2	2	7:13	4
10. Cejle	5	1	1	3	10:13	3
11. Polná	5	1	1	3	9:14	3
12. Střítež	5	0	3	2	9:16	3
13. Vel. Beranov	5	1	1	3	5:22	3
14. Hodice	5	0	0	5	7:19	0

Žáci - V. Jeníkov - 3:1 Ve V. Jeníkově 14.9.89 - mistrovský

naši žáci sice prižili, ale mrzelo. Branky: Šlepl 2, Kolda 1

Dorost - Hybrálec - 2:5 V Hybrálci 16.9.89 - mistrovský

Po dvou kápoších, kdy podali naši dorostenci velmi dobrý a bojovný výkon, kvalitně kapitálně selhali a to jak v obraně, tak i v útoku. Branky dali: Kolda st. 1 a Mirkl 1

Běčko - Luka n/Jih. - 1:2 V Lukách 16.9.89 - mistrovský

Bezkrevný výkon v první půli, kdy za celý poločas naše béčko vystřelilo pouze jedinou střelu položenkem Tůmou a velmi chytrý gól na kterém se stejnou měrou podílel Martin Klimeš s brankářem Tesličem, poznamenal konečný výsledek. Ve druhé půli po nastoupení Vorálka se hra sice zlepšila, ale nepromění jsme

a zcela zbytečný druhý gól (Vosátý), rozhodl o konečném výsledku. Jediný branku dal Martin Klimunt. (Dobrá ukázka po Tumíšově penalti)

Bilance IV. třídy, skupiny A: 3 — 2 — 1, skóre 19:13 ● Největší návštěva ve Smrčné ● Jamné do čela tabulky

ŽDÍREC — BÍTOVČICE 3:3 (0:1). Ždírečtí měli za neustálé převahy špatnou střeleckou mušku a soupeř z ojedinělých útoků střílel góly. Branky: bří Jarošové, Šerý — Trnka 2, vlastní. Rozhodčí Lopatka (40). **LUKA N. J. B — PUKLICE B 2:1 (1:1).** V průměrném střetnutí zvítězili zaslouženě Loučtí. V jejich celku zahráli dobře Holub a Laube. Góly: Červínek, M. Němec — Vondrák. Řídil Holub (50). **JAMNÉ — VÍLANEC 2:1 (2:1).** Zasloužené vítězství domácích ve velmi bojovném zápase. Střelci: Musil 2 — Matějíček. Sudí Lövl (30). **SMRČNÁ — ROMA 6:1 (2:0).** Slušný zápas, jasné vítězství. Střelci: Matýs a Šebek po 2, Kváš, Vondrák — Kalai. Rozhodoval Ramach (60). **V. JENÍKOV B — STONAŘOV 2:2 (1:1).** Ve vyrovnaném střetnutí Jeníkovští dvakrát vedli a soupeř po chybách obrany domácích dokázal vždy vyrovnat. Góly: Mlčuch, Revucký — Bárta, Křehlík. Řídil Coufal (20). **HYBRÁLEC — DOBRONÍN 4:5.** Podrobnosti nehlášeny.

1. Jamné	6	4	1	1	13:7	9
2. Stonařov	6	3	3	0	11:8	9
3. Dobronín	6	4	0	2	11:7	8
4. Vílanec	6	3	1	2	13:10	7
5. Ždírec	6	2	2	2	15:13	6
6. V. Jeníkov B	6	2	2	2	12:11	6
7. Bítovčice	6	2	2	2	8:11	6
8. Hybrálec	6	2	1	3	12:13	5
9. Roma	6	2	1	3	12:18	5
10. Smrčná	6	2	0	4	14:15	4
11. Luka B	6	1	2	3	9:14	4
12. Puklice B	6	1	1	4	7:10	3

Žáci - Rantířov - 1:2 — Rantířov 17.9.89 - mistrovský

První porážka našich žáků v nové sezoně. Dva pohoštění góly a spousta nevyužitých šancí. Jediný branku dal Kolda

Cejle 17.9.89 — mistrovský

Cejle - Puklice - 1:1 (0:1)

Šancí na výsledku vilnější - nakonec spokojenost s jedním bodem. Po vyhaném poločase nešťastná výměna Bubliny za Zdeňka Vanka, tím pádem zchlo střídu hřiště a výsledkové : plichta.

Sestava: John - Všetička, Vanko L., Smejkal, Klimunt T. - Kruzík, Nagy, Vondrák J. (Vanko Zd.) - Vondrák Zd., Kobelka M., Vondrák L.

Branky: Vondrák L. 1

Rozhodčí: Vrzáček

V Polné na novém hřišti

Bilance okresního přeboru: 3 — 1 — 3, skóre 14:13 ● Střelec kola Blecha z Javořice se čtyřmi góly ● Největší návštěva v Polné

ANT. DŮL — SP. JIHLAVA B 1:3 (0:2). Hostitelé chtěli vyhrát, ale k technice jim chyběla přesnější kombinace, a to samo o sobě rozhodlo. Soupeř byl ve vyrovnaném duelu lepší v koncovkách. Góly: M. Hron — Kubeš 2, Pártl. Řídil Vlach (30).

CEJLE — PUKLICE 1:1 (0:1). Stejné nadšení, stejný počet vyložených brankových příležitostí a výsledkem se stala remíza. V celku Cejle vynikl brankář Musel. Řídil Vrzáček, střelci: Loskot — L. Vondrák.

MOD. JIHLAVA B — LUKA N. J. 2:1 (1:0). Po šancích se domácí dostali do vedení, soupeř však po přestávce přidal na důrazu. O všem se rozhodlo tři minuty před koncem. U Jihlavy vynikli Lacena, Půža a Humlíček, u hostí Votava a Štorek. Góly: Pavel Humlíček 2 - Čáp. Řídil Kříž (20). na novém hřišti, řídil Lopatka (100). Domácí dokázali svoji převahu vyjádřit až po přestávce a v jejich středu nejlépe obstáli Kříž, Brabec a Horský. Góly: Brabec 2, Anděl, Horský — M. Hecht, Bratršovský.

V. JENÍKOV — HODICE 0:1. Podrobnosti nebyly hlášeny.

1. Modeta B	6	5	0	1	21:9	10
2. Sp. Jihlava B	6	4	1	1	15:5	9
3. Bedřichov B	6	4	1	1	20:11	9
4. Javořice	6	4	1	1	19:12	9
5. Ant. Důl	6	4	0	2	23:11	8
6. Luka n. J.	6	3	1	2	16:14	7
7. Puklice	6	1	4	1	11:11	6
8. Třešť	6	2	1	3	15:15	5
9. Polná	6	2	1	3	13:16	5
10. Cejle	6	1	2	3	11:14	4
11. V. Jeníkov	6	1	2	3	7:14	4
12. Střítež	6	0	3	3	11:20	3
13. V. Beranov	6	1	1	4	7:26	3
14. Hodice	6	1	0	5	8:19	2

JAVOŘICE — TŘEŠŤ 5:1 (2:0). Střelci: Blecha 4, Pečenka — Bartušek. Sudí Rutsch. Od začátku nebylo pochyb o tom, kdo je pánem na hřišti. Hosté bojovali nervózně, neukázněně a viděli i žluté karty.

STŘÍTEŽ — BEDŘICHOV B 2:4 (1:2). Střítež nastoupila v silně kombinované sestavě, a na tuto skutečnost také doplatila. Vítěz nastřelil třikrát tyč a dvakrát břevno. Góly: Bártl, Držata (z penalty) — Mrákota 2, Vlček, Brabec. Řídil Charvát (20).

POLNÁ — VEL. BERANOV 4:2 (0:1). „Pouťové" utkání se hrálo

Žáci - Telč - 2:11 V Puklicích 21.9.89 - mistrovský

Proti fysicky vyspělým hostům neměly naše obranné řady šanci i když v útoku naši mladí nehráli špatně. Vynikl Mirek Škrdla, který dal obě branky

Dorost - Mrákotín - 3:3 V Puklicích 23.9.89 - mistrovský

Podobně jako v Hybrálci i tentokrát naši dorostenci měli na vítězství, ale svoji nedisplinovanou hrou ztratili zbytečně bod. Branky dali Malý 2 a Válal 1

Okresní přebor dorostenců

1.	Dobronín	6	6	0	0	46:7	12
2.	Růžená	6	6	0	0	24:8	12
3.	Hodice	6	4	1	1	20:17	9
4.	V. Beranov	6	3	2	1	15:11	8
5.	Luka	6	3	1	2	16:15	7
6.	Hybrálec	6	3	0	3	21:21	6
7.	Batelov	5	3	0	2	13:13	6
8.	Bedřichov C	5	2	1	2	10:15	5
9.	Puklice	6	2	0	4	18:24	4
10.	Třešť	6	1	1	4	12:21	3
11.	Brtnice	4	1	0	3	11:10	2
12.	Polná B	6	1	0	5	18:24	2
13.	Mrákotín	6	1	0	5	12:19	2
14.	Telč B	6	1	0	5	4:35	2

Béčko - Jamné - 5:0 V Puklicích 23.9.89 - mistrovský

Teprve v 7mém kole zabojovalo béčko tak, jak jsme byli zvyklí je poslední 2 sezony vídávat, když bojovalo o 1 místo. Tentokrát opravdu bojovalo a dařilo se mu i střelecky, takže dosud vedoucí tým Jamné bylo deklasováno. Branky: R. Böhm 2, Kabelka M. 1 a po 1 dali T. Kliment a P. Neubauer (oba z penalt)

Bilance IV. třídy, skupiny A: 4 — 0 — 2, skóre 20:10 ● Záloha Puklic rozdrtila vedoucí Jamné ● Stonařov v čele a bez porážky

DOBRONÍN — V. JENÍKOV B 4:0 (1:0). Nejlepší podzimní výkon Dobronína. Góly: Bratršovský (z penalty), Varhaník, Rychlý, vlastní. **BÍTOVČICE — TJ ROMA 3:1 (1 ku 0).** V dramatickém utkání měl vítěz lepší přehled a byl i střelecky jistější. Góly: Munduch, Fejta, Valík - Cina. Sudí Mach (60). **PUKLICE B — JAMNÉ 5:0 (3:0).** Poslední tým deklasoval vedoucí oddíl tabulky. Jamenští neproměnili ani penaltu. Góly: Böhm 2, Kliment, Kabelka, P. Neubauer. Sudí Sedlák (50). **SMRČNÁ — HYBRÁLEC 2:3 (2:1).** Domácí neproměnili pět šancí. Střelci: Míksa, Hrbek - Hukal, Meduna, Matějíček. Pískal Fejt (40). **STONAŘOV — LUKA B 4:3 (2:1).** Velké drama, o všem se rozhodovalo v samém závěru. Branky: Svěrák 2, Šenekl, M. Křehlík - Červánek 2, Horáček. Řídil Matějíček (20). **VÍLANEC — ŽDÍREC 2:3 (1:1).** Ze strany domácích nejslabší výkon podzimu a zasloužená ztráta. Góly: Krbica, Šmíd - Horáček, Šerý, Jaroš. Pískal Ramach (20).

1.	Stonařov	7	4	3	0	15:11	11
2.	Dobronín	7	5	0	2	15:7	10
3.	Jamné	7	4	1	2	13:12	9
4.	Ždírec	7	3	2	2	18:15	8
5.	Bítovčice	7	3	2	2	11:12	8
6.	Vílanec	7	3	1	3	15:13	7
7.	Hybrálec	7	3	1	3	15:15	7
8.	V. Jeníkov B	7	2	2	3	12:15	6
9.	Puklice B	7	2	1	4	12:10	5
10.	TJ Roma	7	2	1	4	13:21	5
11.	Smrčná	7	2	0	5	16:18	4
12.	Luka B	7	1	2	4	12:18	4

Žáci - Modeta B - 2:4 V Puklicích 24.9.89 - mistrovský

Již třetí porážka za sebou našich nejmladších. Soupeř byl tentokrát techničtější, ale naši hráči po poločase 2:2 nedokázali v útoku ani jednu svoji šanci proměnit, zatím co hosté využili slabších chvil v naší obraně k vítězství.

Branky dali: Kolda 1 a Pauzar L. 1 (z penalty)

Puklice 24.9.89 mistrovský

Puklice - Modeta Jihl. B - 2:2 (1:0)

Stejně jako v den dávné bitvy i naše áčko nastupovalo proti nedávnému mistru tabulky. Přes 100 diváků viděli obousměrný vyrovnaný fotbal, když naše áčko proti bilanční technice hostů prodalo nadšený a bojovný výkon, který dovedl diváky potěšit. Remíza byla zpravedlivá, i když naše áčko v závěrečném náporu bylo k vítězství blíže.

Sestava: John - Vaněk Zd., Šmejkal, Klimeš T., Čutka, (Všetečka) - Krušík, Nagy, Vondrák J. - Vondrák Zd., Kabelka M., Vondrák L.

Branky: Vondrák Zd. 1, Kabelka M. 1

Rozhodčí: Vrzáček

Javořičtí pronásledují Modetu

Bilance okresního přeboru: 2 — 3 — 2, skóre 12:14

BEDŘICHOV B — JAVOŘICE 1:5 (0:1). Domácí začali dobře, po neuznaném gólu však převzal taktovku soupeř a pěknými kombinačními akcemi dosáhl vysokého, leč zaslouženého vítězství. Střelci: Man — Blecha 3, Půlkráb, Skopal. Řídil Holub (50).

SP. JIHLAVA B — V. JENÍKOV 1:1 (0:0). Duel měl jen průměrnou úroveň, u domácích vynikly obranné řady. Góly: Neubauer — Fatr. Sudí Votava (30).

VELKÝ BERANOV — STŘÍTEŽ 1:1 (0:1). Velkoberanovští pokračovali v nevýrazných výkonech a na své půdě opět ztratili bod. Střelci: P. Hecht — Novotný. Řídil Lövl (50).

LUKA N. J. — ANT. DŮL 4:1 (1 ku 1). Loučtí začali svižně, ale byl to soupeř, který šel do vedení. Potom se však karta obrátila a soustavný tlak přinesl i pěkný výsledek. Góly: Vrzáček a Škarek 2 — Šoukal. 110 diváků — Zeman.

PUKLICE — MODETA B 2:2 (1 ku 1). Pohledné utkání, v němž byli hosté techničtější, domácí zase obětavější a tudíž dělba bodů i spravedlivým vyjádřením sil. Góly: Z. Vondrák, Kabelka — Půža, Borynskij. Sudí Vrzáček (110).

HODICE — POLNÁ 2:4 (0:2). Hodičtí vydrželi držet krok se soupeřem jen půlhodinu. Potom chybovali v obranné činnosti a inkasovali v rychlém sledu, a to rozhodlo i o dalším vývoji. Střelci: J. Aldorf 2 — Kříž 3, Milfeit. Pískal Přibyl (40).

TŘEŠŤ — CEJLE 1:0 (1:0). Plných 90 minut se bojovalo jako o život. Hosté byli snaživí, domácí technicky lepší, i když jim chyběli čtyři hráči základní sestavy. Brankář Cejle Musel zachránil mnohé. Šťastným střelcem byl Pospíchal. Řídil Hrošek (90).

1.	Modeta B	7	5	1	1	24:11 11
2.	Javořice	7	5	1	1	24:13 11
3.	Sp. Jihlava B	7	4	2	1	16:6 10
4.	Bedřichov B	7	4	1	2	21:16 9
5.	Luka n. J.	7	4	1	2	20:15 9
6.	A. Důl	7	4	0	3	24:15 8
7.	Třešť	7	3	1	3	16:15 7
8.	Puklice	7	1	5	1	13:13 7
9.	Polná	7	3	1	3	17:18 7
10.	V. Jeníkov	7	1	3	3	8:15 5
11.	Cejle	7	1	2	4	11:15 4
12.	Střítež	7	0	4	3	12:21 4
13.	V. Beranov	7	1	2	4	8:27 4
14.	Hodice	7	1	0	6	10:23 2

Dorost - Luka n/J. - 4:5 V Lukách 30.9.89 - mistrovský

Ve vyrovnaném utkání přálo štěstí domácím. Branky dali: Špendlíček M. 3, Vašal 1

Žáci - Luka n/J. - 9:0 V Lukách 1.10.89 - mistrovský

Přesto se za naše žáčky hrálo polovina náhradníků, kapacitě vyhráli, když střídání nikdo chtěl - dvěma Štrdla a Lukáš Kolář, který dal pro 4 branky a dvěma úspěch přidal Štefl. Ale všichni zaslouží pochvalu za bojovnost a nasazení.

Luka 1.10.89 mistrovský

Luka n/Jih. - Puklice - 1:5 (1:2)

Naposledy jsme v Lukách vyhráli před 8mi lety, v roce 1981 a to 2:1. Pokles formy loučských fotbalistů signalizovali vysoké prohry v I.B třídě a porážka na turnaji 40 letí od našeho běčka. Že však dostanou na svém hřišti pukavici, v to nevěřil ani ten největší optimista. Jen prvních 15 minut nám byli pomocníci a také se vyšli vedení. Po vyrovnávací brance, pro kterí přidal hřebík 5ti minut Jiřek Kobelka druhou, bylo na hřišti jen naše mužstvo právem situace. Od debaklu zachránil domácí rozhodčí Mach, který chvíli ještě do poločasu nevrnal dvě přikázané regulérní branky. Do druhé půle nastoupil na pravé křídlo místo Všetečky Tondrák Zdeněk a hat trikem zpečetil porážku domácích. Za stavu 3:1 pro nás branami Roman John vyrazil penaltu a tím definitivně podepsal orel nad loučkými hráči. 5 branek v loucké síti a pěkná návštěva hra, to bylo odměna početné, pukličké fandovské obci.

Sestava: John - Čutka, (Hertl), Šmejkal, Kliment T. Toubek - Kruzík, Novy, Tondrák Y. - Všetečka, (Tondrák Zd.), Kobelka dr., Tondrák L.

Branky: Tondrák L. 3
Kobelka dr. 2

Rozhodčí: Mach

Okresní přebor mužů

1.	Modeta B	8	6	1	1	27:12	13
2.	Javořice	8	6	1	1	30:15	13
3.	Sp. Jihlava B	8	4	2	2	18:9	10
4.	Bedřichov B	8	4	2	2	23:18	10
6.	Puklice	8	2	5	1	18:14	9
6.	Luka n. J.	8	4	1	3	21:20	9
7.	Polná	8	4	1	3	20:20	9
8.	A. Důl	7	4	0	3	24:15	8
9.	Třešť	8	3	1	4	17:19	7
10.	Cejle	8	1	3	4	13:17	5
11.	V. Jeníkov	7	1	3	3	8:15	5
12.	Střítež	8	0	5	3	14:23	5
13.	V. Beranov	8	1	2	5	10:33	4
14.	Hodice	8	1	1	6	12:25	3

Pukličtí excelovali v Lukách n. J.

Bilance okresního přeboru: 3 - 2 - 1, skóre 18:14 ● Nejlepší střelec Blecha a Vondrák s třemi góly ● Největší návštěva v Lukách (140) ● Ant. Důl — V. Jeníkov odloženo na čtvrtek

MOD. JIHLAVA B — TŘEŠŤ 4:1 (1:0). V průměrném duelu domácí působili ospalým dojmem. Probudili se až po vyloučení B. Pospíchala (urážka rozhodčího) a využili početní přesily — i když soupeř se ukázal v dobrém technickém světle — k vstřelení tří gólů. Branky: Pavel Humlíček 2, Vejvoda, Borynskij — R. Pospíchal (z penalty). Řídil Votava (20).

POLNÁ — SP. JIHLAVA B 3:2 (1:2). Střetnutí, které bylo vyrovnané, dokázali Spartakovci využít dvou rychlých brejků ke svému vedení. Po změně stran se Polenští zlepšili, měli více ze hry a zaslouženě zvítězili. Góly: Anděl, Havlíček, Klíma — Urban, Fišer. Řídil Kříž (110).

CEJLE — BEDŘICHOV B 2:2 (2 ku 0). V první části hry měli domácí velkou převahu, nastřelili ještě dvakrát tyč. Po změně stran byli lepší Bedřichovští a remíza je spravedlivá. Střelci: Kratochvíl, Jílek - Pecha 2. Sudí Lopatka (40).

JAVOŘICE — V. BERANOV 6:2 (2:1). Beranovští se ujali vedení po chybě obrany domácích a byli v prvním poločase rovnocenným soupeřem. Po přestávce se Javořičtí zlepšili, zapnuli na plné obrátky a o výsledku bylo rozhodnuto. Hosté snížili až v závěru brankou brankáře přímo z výkopu. Střelci: Blecha 3, Půlkráb, Kožich, Dohnal — Bratršovský, Nevosad. Řídil Přibyl (60).

STŘÍTEŽ — HODICE 2:2 (2:2). Zápas podprůměrné úrovně. Dělba bodů je spravedlivá. Branky: Bártl, Bella — Aldorf, Nehyba. Rozhodoval Charvát (30).

LUKA N. J. — PUKLICE 1:5 (1:2). V sousedském derby měli zpočátku více gólových šancí Pukličtí. Po změně stran se obraz hry nezměnil. Loucký Novák neproměnil penaltu. Góly: Laube — Vondrák 3, Kabelka 2. Řídil Mach (140).

A. DŮL — V. JENÍKOV odloženo.

Béčko - Ždírec - 1:1

Ve Ždírci 1.10.89 - mistrovský

Ve vyrovnaném střetnutí dal jedinou branku našeho béčka poločník Tůma z trestného kopu.

Bilance IV. třídy, skupiny A: 1 — 2 — 3, skóre 11:16 ● Kanonýr — Sobotka (Stonařov) s třemi góly ● Ve Ždírci 70 diváků

ŽDÍREC — PUKLICE B 1:1 (1:0). Zápas velmi dobré úrovně. Dělba bodů je spravedlivá. Branky: K. Jaroš — Tůma. Rozhodoval Klíma (70). **LUKA N. J. B — DOBRONÍN 0:1 (0:1).** Vyrovnané střetnutí rozhodli pro sebe Dobroníňští ve 25. minutě Novákem. V mužstvu domácích zahrál dobře Roháček, u hostí Rychlý. Řídil Mach (30). **SMRČNÁ — BÍTOVČICE 4:2 (1:0).** Slušný zápas a zasloužené vítězství. Střelci: Miksa 2, Hausvater, Matys — Šťáva, Fejta. Rozhodčí Beseda (30). **STONAŘOV — JAMNÉ 5:3 (2:1).** Obě mužstva odevzdala v poutovém střetnutí hodně sil a hra se divákům líbila. Branky: Sobotka 3, Šeneki 2 — Musil 2, Bém. Řídil Jahoda (50). **HYBRÁLEC — V. JENÍKOV B 2:2 (1:2).** Hybráleční vyrovnali až v závěru. Od porážky je zachránil výborný výkon brankáře Pomaly. Góly: Mikeš, Boháček — Hanušek, Bártek. Sudí Coufal (20). **VÍLANEC — ROMA 5:1 (1:0).** V průměrném zápase se projevila lepší sehranost domácích. Střelci: Koutek a Seknička po 2; Jirků — Sivák. Řídil Vrzáček (30).

1. Stonařov	8	5	3	0	20:14	13
2. Dobronín	8	6	0	2	16:7	12
3. Vílanec	8	4	1	3	20:14	9
4. Ždírec	8	3	3	2	19:16	9
5. Jamné	8	4	1	3	16:17	9
6. Hybrálec	8	3	2	3	17:17	8
7. Bítovčice	8	3	2	3	13:16	8
8. V. Jeníkov B	8	2	3	3	14:17	7
9. Puklice B	8	2	2	4	13:11	6
10. Smrčná	8	3	0	5	20:20	6
11. Roma	8	2	1	5	14:26	5
12. Luka n. J. B	8	1	2	5	12:19	4

Dorost - Dobronín - 1:4

V Puklicích 7.10.89 - mistrovský

Zbytečná prohra s vedoucím oddílem, kaminná nedostatkem disciplíny našich dorostenců. Ač doma, nastoupili naši dorostenci v 7 mi lidech a to ještě s Pepou Skolaudem na čtvrtě. Ze stavu 0:2 nastoupil jeho osmý Šimek a za stavu 0:3 devátý Vlček. 15 minut před koncem poločasu tepve přišli Kolda a Tolík. V 11 ti prohrávali přichlup 1:1. Jediný gól dal Tůsal.

Béčko - Roma - 2:0

V Puklicích 7.10.89 - mistrovský

Ve vyrovnaném střetnutí nakonec poločasu rozhodli střelci naši béčka přímými góly Petra Neubauera a Kabelky dlouhou. Po přestávce diváci příhlavství Romy nepodali pozhodčího Wiederlechnera, což bude mít nás hodky na svědomí.

Bilance IV. třídy, skupiny A: 2 — 2 — 2, skóre 11:10 ● Vesměs jen slabé návštěvy

DOBRONÍN — JAMNÉ 0:2 (0:1). Celých devadesát minut se bojovalo na půlce domácích a obrana byla pevná. Potom však stačily dvě střely a bylo rozhodnuto. O jejich přesné umístění se postaral Musil. Řídil Mach (30). **BÍTOVČICE — HYBRÁLEC 2:3 (1:3).** V průměrném zápase získali Hybráleční body již v prvním poločase. Branky: Krčál, Munduch — Meduna, Matějíček, Huska. Rozhodčí Schmiedt (20). **PUKLICE B — ROMA 2:0 (0:0).** Záloha Puklic byla sehranější. Hosté sice bojovali, ale gól nevstřelili. Góly: P. Neubauer, M. Kabelka. Sudí Wiederlechner (40). **VÍLANEC — SMRČNÁ 2:2 (0 ku 2).** Dva rozdílné poločasy přinesly spravedlivou remízu. Střelci: Matějíček, Krbica — Miksa, Matys. Rozhodoval Holub (20). **STONAŘOV — ŽDÍREC 3:1 (2:0).** Stonařovští již v 8. minutě vedli 2:0. Hosté se nevzdali, ale střelecky se jim vůbec nedařilo. Branky: Šindelář 2, Šeneki - Jaroš. Rozhodčí Kubernát (15). — **V. JENÍKOV B—LUKA N. J. B 2:2 (1:0).** Loučtí, ač nastoupili jen s devíti hráči, vybojovali zaslouženě nerozhodný výsledek. Góly: Pachta, Vrána - Laube, Holub. Řídil Zeman (10).

1. Stonařov	9	6	3	0	23:15	15
2. Dobronín	9	6	0	3	16:9	12
3. Jamné	9	5	1	3	18:17	11
4. Vílanec	9	4	2	3	22:16	10
5. Hybrálec	9	4	2	3	20:19	10
6. Ždírec	9	3	3	3	20:19	9
7. Puklice B	9	3	2	4	15:11	8
8. V. Jeníkov B	9	2	4	3	16:19	8
9. Bítovčice	9	3	2	4	15:19	8
10. Smrčná	9	3	1	5	22:22	7
11. Luka B	9	1	3	5	14:21	5
12. TJ Roma	9	2	1	6	14:28	5

Žáci - Kamenice - 4:2 V Puklicích 8.10.89 - mistrovský

Další pěkný úspěch našich nejmladších, proti tělesně vyspělejším hráčům Kamenice. Jako vždy i tentokrát byli inspirátory naší hry Kolda (3 góly) a Šindla (1 gól.) Kolda nepromněnil penaltu.

Okresní přebor žáků

1. Modeta B	8	7	0	1	59:4	14
2. Bedřichov B	7	6	1	0	38:4	13
3. Telč	7	6	0	1	41:10	12
4. Brtnice	7	4	1	2	26:10	9
5. Puklice	8	4	1	3	36:20	9
6. Rantířov	7	3	2	2	17:20	8
7. Třešť	8	3	1	4	13:25	7
8. Kamenice	7	2	2	3	12:10	6
9. Dobronin	7	3	0	4	20:20	6
10. Luka	8	2	2	4	23:26	6
11. Mrákotín	6	1	1	4	4:28	3
12. V. Jeníkov	7	0	1	6	4:28	1
13. Střítež	7	0	0	7	2:85	0

Puklice 8.10.89 mistrovský

Puklice - Ant. Důl - 1:2 (0:1)

Ve velmi pěkném, posledním zápase nám prostě jako v zápase s Javořičí, nepřálo štěstí. Za stavu 1:1 při nosném útoku Tomáš Klimeš provedl školáckou malou domů, která pokračovala v naší poloviče. Kus viny nesl i rozhodčí Votava, který nám v poslední minutě neuznal regulérní vyrovnávací branku. Potáhlý útočník skhlamoval obě nosná křídla - Tomášek Luboš i Zdeněk a tak přišla již druhá porážka na vlastním hřišti. Zatím co loni jsme měli s 9ti zápasů 14 bodů, letos pouze 9. Ale co není, ještě všechno může být a budeme se snažit vše napravit. Zdá se to prodat, to uhájíme příští zápasy.

Sestava: John - Kaucko Zd., Šmejkal, Klimeš T., Novotný R. (Čutka) - Kružík, Nagy, Tomášek J. - Tomášek Zd., Kabelka dr., Tomášek L.

Branky: Kabelka dr. 1

Rozhodčí: Votava

Javořičtí dosedli na trůn

Bilance okresního přeboru: 3 — 3 — 1, skóre 9:6 ● Největší návštěva v Puklicích ● Hodice získaly další bod ● Javořice má nejlepší útok

TŘEŠŤ — LUKA N. J. 0:0. Domácím ke třem zraněným přibyli další dva. Oběma soupeřům disciplinovaně zahrály obranné řady, takže střelci nedostali pražádnou příležitost. Řídil Přibyl (30).

SP. JIHLAVA B — STŘÍTEŽ 2:0 (1:0). Jihlavané měli daleko více ze hry a také se prosadili. Jejich nejlepšími hráči byli střelci — Polanský a Fišer, ale i Vítů. Sledovalo 50 diváků.

BEDŘICHOV B — MOD. JIHLAVA B 2:1 (1:0). Bedřichovští měli až do stavu 1:1 jen mírnou územní převahu. Modeta přidala, ale na výsledku již nemohla nic změnit. Střelci: Pech, Man - Půža. Řídil Lopatka (40).

V. BERANOV — CEJLE 2:1 (1:1). Beranovští nastoupili k utkání s vůlí získat oba body, a to se jim podařilo. Branky: bří Hechtové - Loskot. Rozhodčí Fejt (60).

PUKLICE — A. DŮL 1:2 (0:1). V pěkném, bojovném střetnutí prohráli Pukličtí nešťastnou „malou domů". Góly: Kabelka - Šabatka, Šoukal. Sudí: Votava (80).

HODICE — JAVOŘICE 1:1 (0:0). Hrálo se oboustranně bojovně. Škoda, že v závěru hosté přitvrdili hru a chvílemi hráli až záludně. Střelci: Kříž - Blecha. Rozhodoval Jetleb (50).

ANT. DŮL — V. JENÍKOV 2:2 (1:1). Výsledek čtvrtečního dohrávaného duelu z osmého kola: Góly: Rühr 2 - Bačkovský 2. Pískal Vrzáček (30).

VĚTRNÝ JENÍKOV — POLNÁ 1:1 (0:1). Vyrovnaný dramatický duel, v němž nakonec dělba bodů byla spravedlivým vyjádřením. Střelci: Zita — Anděl. Řídil Zeman (20).

1. Javořice	9	6	2	1	31:16	14
2. Modeta B	9	6	1	2	28:14	13
3. Sp. Jihlava B	9	5	2	2	20:9	12
4. Bedřichov B	9	5	2	2	25:19	12
5. Ant. Důl	9	5	1	3	28:18	11
6. Luka	9	4	2	3	21:20	10
7. Polná	9	4	2	3	21:21	10
8. Puklice	9	2	5	2	19:16	9
9. Třešť	9	3	2	4	17:19	8
10. V. Jeníkov	9	1	5	3	11:18	7
11. V. Beranov	9	2	2	5	12:34	6
12. Cejle	9	1	3	5	14:49	5
13. Střítež	9	0	5	4	14:25	5
14. Hodice	9	1	2	6	13:26	4

Dorost - Telč B - 5:1 — V Telči 14.10.89 - mistrovský

Přesto, že naši dorostenci hráli pouze v 10ti hráčích, podali obětavý výkon a proti poslednímu družstvu v tabulce nebylo o jeho vítězství pochyb. Branky dali: Malý 2, Špendlíček M. 2 a Válal 1

Béčko - Smrčná - 0:2 — Ve Smrčné 14.10.89 - mistrovský

Zatím nejslabší soupeř v podzimní sezoně a dosud nejslabší výkon našeho béčka. Kdyby naše béčko odvedlo takový výkon jako proti Jeníkovu nebo Jamné, muselo bezpečně zvítězit o 2 až 3 branky. Tentokrát však jeho výkon ve všech žádách byl přímo žalostný. A to ještě Baniny kryl penaltu.

Bilance IV. třídy, skupiny A: 3 — 2 — 1, skóre 13:7 ● Kanonýrem kola Trnka (Bítovčice), Šindelář (Stonařov) s třemi góly ● Největší návštěva ve Ždírci — 100 diváků

HYBRÁLEC — LUKA N. J. B 1:2 (1:1). Pro Hybrálecké není domácí prostředí výhodou, neboť zde na podzim získali jen jeden bod. Branky: Rásocha — Horáček, Němec. Rozhodčí Schmiedt (20). **ŽDÍREC — DOBRONÍN 0:0.** Zápas velmi dobré úrovně. Řídil Holub (100). **JAMNÉ — V. JENÍKOV B 3 ku 3 (2:1).** Domácí podali slabý výkon, soupeř s devíti hráči dokázal získat jeden bod. Branky: Rychetský, Dvořák, Varhaník — Krpálek 2, Barák. Sudí Klíma (20). **SMRČNÁ — PUKLICE B 2:0 (2:0).** Ve tvrdě hraném zápase vynikl svým výkonem Miksa. Střelci: Matys, Miksa. Rozhodčí Ramach (60). **BÍTOVČICE — VÍLANEC 3:2 (3:1).** Ve střetnutí dobré úrovně získali domácí oba body, hlavně pěknou hrou v I. poločase. Branky: Trnka 3 — Koutek, Šmíd. Řídil Fejt (30). **STONAŘOV — ROMA 4:0 (2:0).** Hosté bojovali až do konce zápasu. Stonařovští měli na kluzkém terénu lepší mužstvo. Střelci: Šindelář 3, Bláha. Rozhodčí Mareš (20).

1.	Stonařov	10	7	3	0	27:15	17
2.	Dobronín	10	6	1	3	16:9	13
3.	Jamné	10	5	2	3	21:20	12
4.	Vílanec	10	4	2	4	24:19	10
5.	Ždírec	9	3	4	3	20:19	10
6.	Hybrálec	10	4	2	4	21:21	10
7.	Bítovčice	10	4	2	4	18:21	10
8.	Smrčná	10	4	1	5	24:22	9
9.	V. Jeníkov B	10	2	5	3	19:22	9
10.	Puklice B	10	3	2	5	15:13	8
11.	Luka B	10	2	3	5	16:22	7
12.	Roma	10	2	1	7	14:32	5

Žáci - Třešť - 4:2 — V Puklicích 15.10.89 - mistrovský

Pevně vybojované vítězství po nepřesvědčivém výkonu. Branky dali: Škudla 1, Křišťál 1, Štefl 1 a Medrik st. 1.

Puklice 15.10.89 — mistrovský

Puklice - Třešť - 1:1 (1:0)

V zápase dobré úrovně jsme sice mohli jasně vyhrát, ale také prohrát. Útok, zvláště ve druhé půli prakticky ani jednou nedokázal usměrnit míč mezi tyče. Všechny pokusy šli vedle soupeřovy branky. A tak soupeř nahodilou, nepovedenou střelou vyrovnal a mohl i vyhrát, ale jeho útočník, který šel sám na naši branku napodobil přesně naše útočníky a přestřelil.

Sestava: John, - Vanko Zd., Smejkal, Všetečka, Čutka - Novotný R. (Kružík), Nagy, Vondrák J. - Vondrák Zd., Kabelka M., Vondrák L.

Branky: Kabelka M. 1

Rozhodčí: Zeman

První a výrazná výhra Stříteže

Bilance okresního přeboru: 4 - 1 - 2, skóre 26:11 ● Nadílka Velkému Beranovu v Jihlavě ● Nejlepší střelec Bella (Střítež) s 5 góly

MOD. JIHLAVA B — VELKÝ BERANOV 9:0 (7:0). Ve velice slušném střetnutí si domácí pohrávali se soupeřem jako kočka s myší. V první části měli přímo drtivou převahu, a z ní vytěžili potřebný náskok. Kanonýr Pavel Humlíček již po přestávce odpočíval. Góly: Pavel Humlíček 4, Borynskij 2, Vejvoda, Muzikant, Rejda. Sudí Vlach (20).

LUKA N. J. — BEDŘICHOV B 0:3 (0:1). Domácí nastoupili bez šesti hráčů základní sestavy a v první části byl boj vyrovnaný. Po přestávce však technický soupeř měl navrch a hostitelé dohrávali oslabeni, bez vyloučeného Kuřitka. Góly: Kratochvíl 2, Bašta. Sudí Kříž (90).

ANT. DŮL — POLNÁ 2:3 (1:1). Silně kombinovaná jedenáctka domácích nestačila na vyzrálejšího soupeře, který rozhodl ve svůj prospěch až v samém závěru. Střelci: Šoukal, Svoboda — Kourek, Havlíček, Kříž. Před 30 diváky řídil Lövl.

CEJLE — HODICE 3:1 (1:1). Autoři branek: Kameník, Zlatuška, Jílek — M. Kodys. Řídil Mach (30). Domácí přivodili zvrat až ve druhé části díky zlepšené hře spojené s neustálým tlakem. V jejich středu vynikl brankář Musel.

PUKLICE — TŘEŠŤ 1:1 (1:0). Ve vyrovnaném střetnutí je dělba bodů spravedlivá. Góly: Kabelka - Jelínek. Rozhodčí Zeman (60).

STŘÍTEŽ — V. JENÍKOV 9:2 (3 ku 1). Domácí sehráli nejlepší utkání podzimní sezóny a po přesvědčivém výkonu zaslouženě zvítězili. Kazem zápasu byla červená karta pro Škaryda ze Stříteže. Střelci: Bella 5, Škaryd, Bártl, Držata, Obořil z penalty — Bača 2 (jedna z penalty). Sudí Sedlák (30).

JAVOŘICE — SP. JIHLAVA B 4:1 (2:0). Stálá převaha Javořických byla zúročena brankami. Góly: S. Dohnal 2, Kadlec, Skopal — Kubeš. Řídil Rutsch (50).

1. Javořice	10	7	2	1	35:17	16
2. Modeta B	10	7	1	2	37:14	15
3. Bedřichov B	10	6	2	2	28:19	14
4. Sp. Jihlava B	10	5	2	3	21:13	12
5. Polná	10	5	2	3	24:23	12
6. A. Důl	10	5	1	4	30:21	11
7. Puklice	10	2	6	2	20:17	10
8. Luka n. J.	10	4	2	4	21:23	10
9. Třešť	10	3	3	4	18:20	9
10. Cejle	10	2	3	5	17:20	7
11. Střítež	10	1	5	4	23:27	7
12. V. Jeníkov	10	1	5	4	13:27	7
13. V. Beranov	10	2	2	6	12:43	6
14. Hodice	10	1	2	7	14:29	4

Dorost - Hodice - 1:3 V Puklicích 21.10.89 - mišhorský

Opět v neúplné sestavě se šáby na cíno - kákonitě prohra. Za nepozhrdného skanu 1:1 jistě úplně zbytečné vyloučení Lišky. Jedinou branku dal Malý.

Béčko - Bitovčice - 1:3 V Puklicích 21.10.89 - mišhorský

Přesto, že 5/6 zápasu se odehrávalo na polovině hostů, odešli domácí poražení, jelikož brankař hostí byl bez práce. Jedinou střelu z hostského kopu na bránu hostí proměnila branka. Tu všech dal položník Tůma. Umístění v tabulce odpovídá výkonům na hřišti.

Stonařov přezimuje v čele

Bilance IV. třídy, skupiny A: 3 - 1 - 2, skóre 13:9 ● Pěkná návštěva v Dobroníně (100) ● Vílanec bez čtyř hráčů

LUKA B — JAMNÉ 2:0 (0:0). Průměrné utkání, v němž si domácí v první části nevytvořili téměř žádné gólové příležitosti, v pokračování však měli mírnou územní převahu. Branky: R. Němec 2. Pískal Beseda (20). **VÍLANEC — HYBRÁLEC 0:2 (0:1).** Zápas průměrné úrovně, v němž domácím chyběli čtyři hráči ze základní sestavy a soupeř této skutečnosti dokonale využil. Střelci: Kučera, Mikeš. Řídil Wiederlechner (20). **PUKLICE B — BÍTOVČICE 1:3 (1:1).** Domácí měli více ze hry, ale i vychýlenou střeleckou mušku. Bítovčice skórovaly z náhlých protiútoků. Góly: Tůma - Munduch 2, Fejta. Pískal Coufal (30). **DOBRONÍN — TJ ROMA 1:1 (0:0).** Na zápas se přišlo podívat 100 diváků, domácí byli ve vedení zásluhou Varhaníka, hosté vyrovnali v poslední minutě. **STONAŘOV — SMRČNÁ 6:1 (2:0).** Branky: Šindelář 2, Bláha, Šenekl, M. Křehlík, Sobotka - Petráš z penalty. Hosté bojovali, ale proti obraně se nedokázali prosadit. Zato vítěz střílel pěkné góly. Řídil Hrošek (30). **V. JENÍKOV B — ŽDÍREC 3:2 (2:2).** Zasloužené body po bojovném výkonu. Góly: Bandyš, Svoboda, Vrána - Fr. Jaroš 2. Rozhodoval Lukšander (20).

1. Stonařov	11	8	3	0	33:16	19
2. Dobronín	11	6	2	3	17:10	14
3. Hybrálec	11	5	2	4	23:21	12
4. Jamné	11	5	2	4	21:22	12
5. Bítovčice	11	[illegible]	2	4	21:22	12
6. V. Jeníkov B	11	3	5	3	22:24	11
7. Vílanec	11	4	2	[illegible]	24:21	10
8. Ždírec	11	3	4	4	22:22	10
9. Smrčná	11	4	1	6	25:28	9
10. Luka B	11	3	3	5	18:22	9
11. Puklice B	11	3	2	6	16:16	8
12. TJ Roma	11	2	2	7	15:33	6

Žáci - Bedřichov B - 0:2

V Bedřichově 22.10.89 - mistrovský

Nešťastná prohra našich nejmladších, když za stavu 0:0 neproměnili penaltu a potom ještě nastřelili břevno. Výborný výkon podal v brance Antoš.

Bedřichov 22.10.89 mistrovský

Bedřichov B - Puklice - 2:3 (0:1)

Zatím nejlepší výkon našeho áčka v podzimní sezoně a pěkné vítězství na bedřichovské trávě. V našem mužstvu nebylo slabin, všichni hráli nad průměr, ale výkony Čutky, Klimenta a Lódi Nagyho byli fantastické. Též branky byly na úrovni gólů měsíce. Prostě paráda a všeobecná radost.

Sestava: John - Vanko Zd., Smejkal, Kliment T., Čutka - Kružík, Nagy, Vondrák J., (Novotný R.) - Vondrák Zd., Kabelka M., Všetečka K., (Vondrák L.)

Branky: Kabelka M. 2, Vondrák Zd. 1

Rozhodčí: Rutch

Bilance okresního přeboru: 5 - 1 - 1, skóre 16:8 ● Pěkná návštěva ve Velkém Beranově (100) ● Hodičtí nabírají dech ● Jeníkov bral Javořickým

SP. JIHLAVA B — CEJLE 2:1 (1:1). V ryze vyrovnaném utkání se soupeř snažil o překvapení, leč domácí ve druhé části přidali, měli územní převahu, a tu také vyjádřili až v samém závěru. O góly se postaral Vítů. Sledovalo 60 diváků.

BEDŘICHOV B — PUKLICE 2:3 (0:1). Pukličtí byli bojovnější a důraznější. Bedřichovským zklamala celá záloha. Svojí bojovností vynikl Man. Branky: Man 2 - Kabelka 2, Vondrák.

POLNÁ — STŘÍTEŽ 5:2 (3:1). V pohledném střetnutí dokázali Polenští využít nabídnuté šance a přesvědčivě zvítězili. Soupeř neproměnil penaltu. Střelci: Horský, Klíma, Brabec, Kříž, Coufal — Bella, Dršata. Sudí Vrzáček (60).

V. BERANOV — LUKA N. J. 2:0 (0:0). Beranovští v pozměněné sestavě začali bez respektu a sehráli se soupeřem vyrovnanou partii. Branky: Nevosad, P. Hecht. Rozhodoval Lopatka (100).

V. JENÍKOV — JAVOŘICE 2:0 (0:0). Jeníkovští se „vítáhli" na vedoucí mužstvo tabulky bojovným výkonem. Oba góly vstřelil Bačkovský. Řídil Schmiedt (30).

HODICE — MODETA B 3:2 (2:2). Hosté předváděli po celý zápas technickou hru. Hodičtí toto nahrazovali nesmírnou bojovností. Od poloviny druhého poločasu byli lepší a vstřelili vítěznou branku. Za dobrý výkon lze pochválit celý kolektiv domácích, z mužstva soupeře Borynského a brankáře Humlíčka. Na každé straně bylo nastřeleno 1krát břevno. Střelci: Dolský, Kapoun, Kříž — Humlíček, Borynský. Rozhodčí Kříž (60).

TŘEŠŤ — ANT. DŮL 0:0. Poměr vyložených příležitostí byl 6:2, ale domácí se hodně trápili, soupeř byl tvrdý a nesmlouvavý. Řídil Barák (70).

1. Javořice	11	7	2	2	35:19	16
2. Modeta B	11	7	1	3	39:17	15
3. Sp. Jihlava B	11	6	2	3	23:14	14
4. Bedřichov B	11	6	2	3	30:22	14
5. Polná	11	6	2	3	29:26	14
6. Ant. Důl	11	5	2	4	39:21	12
7. Puklice	11	3	6	2	23:19	12
8. Třešť	11	3	4	4	18:20	10
9. Luka n. J.	11	4	2	5	21:25	10
10. V. Jeníkov	11	2	5	4	15:27	9
11. Cejle	11	2	3	6	18:22	7
12. Střítež	11	1	5	5	25:32	7
13. V. Beranov	11	3	2	6	14:43	8
14. Hodice	11	2	2	7	17:31	6

Dorost - Růžená - 3:4

V Růžené 29.10.89 - mistrovský

Další nešťastná prohra po bojovném výkonu v rovnocenném utkání. Branky: Válal 2 (1 z penalty) Malý 1

Puklice 29.10.89 mistrovský

Puklice - Velký Beranov - 1:0 (1:0)

Nejméně povedený zápas podzimu, kdy se našemu áčku opravdu nic nedařilo v útoku. Přes neustálou mírnou převahu a tlak, vytvářeli si naši hráči i poměrně dobré střelecké příle-

přesti, ale branka hodí byla jak začarovaná. Nutno podotknout, že brankař hostí byl výborný. Jedinou branku dal po přesné nahrávce od Pepy Toudráka - Mirda Kabelka. Hra příliš pohledná nebyla, ale dva body jsou doma.

Sestava: John - Tauko Zd., Smejkal, Kliment T., Čutka - Kružík, Nagy, Toudrák J. - Toudrák Zd., (Novotný R.), Kabelka M., Toudrák L. (Všetička)

Branka: Kabelka M. 1

Rozhodčí: Mach

Jihlavané střídají Javořické

Bilance okresního přeboru: 3 - 3 - 1, skóre 12:8 ● Pěkná návštěva v Puklicích — 100 diváků ● Bedřichov ztratil bod v Třešti ● Nejvíce remíz mají Pukličtí a Střítežští

LUKA N. J. — HODICE 3:0 (2:0). Po sérii porážek vyhráli Loučtí zcela zaslouženě. Měli po celý zápas výraznou převahu. Zahrál jim dobře Vrzáček a Novák, v mužstvu Hodic lze pochválit brankáře. Branky: Vrzáček 2, Štorek. Řídil Vrzáček (95).

TŘEŠŤ — BEDŘICHOV B 1:1 (1:0). V rychlém a bojovném utkání byli domácí lepší v prvním poločase. Po změně stran získali Bedřichovští mírnou převahu. Góly: Puklický - Bašta. Rozhodčí Jetleb (40).

CEJLE — V. JENÍKOV 1:2 (0:0). Domácí hráli bez čtyř opor základní sestavy a většinu střetnutí jen s deseti hráči (zraněn Jelínek). Střelci: F. Zlatuška - Bačkovský, Drahozal. Podprůměrný zápas řídil Sedlák (50).

A. DŮL — STŘÍTEŽ 1:1 (1:1). Obě mužstva nastoupila v silně kombinovaných sestavách, což se projevilo v průměrné hře. Dělba bodů je spravedlivá. Branky: Jakoubek - Novotný. Rozhodoval Zeman (30).

PUKLICE — V. BERANOV 1:0 (1:0). Zasloužené vítězství Puklických. K nepřekonání byl brankář Beranovských Karlík, který zabránil vyšší porážce svého mužstva. Jediný gól zápasu vstřelil Kabelka. Řídil Mach (100).

MODETA B — SP. JIHLAVA B 2:1 (1:1). Domácí měli v prvním poločase drtivou převahu. Pět vyložených šancí neproměnili (Kruntorád 3). Spartakovci vyrovnali z brejku. Nejlepší hráči Modety Lacena, Kruntorád, v mužstvu soupeře Ileček. Střelci: Popek, Červenec - Ileček. Rozhodčí Kříž (50).

JAVOŘICE — POLNÁ 3:3 (2:2). Polenští se představili jako houževnatý soupeř, hráli 2/3 zápasu s deseti hráči, vlivem zranění Klímy. Javořičtí si vytvořili převahu, ale z vyložených šancí vytěžili jen minimum. Branky: Blecha 2, Skopal - Brabec, Kříž, Anděl. Rozhodčí Přibyl (70).

1. Modeta B	12	8	1	3	41:18	17
2. Javořice	12	7	3	2	38:22	17
3. Bedřichov B	12	6	3	3	31:23	15
4. Polná	12	6	3	3	32:28	15
5. Sp. Jihlava B	12	6	2	4	24:16	14
6. Puklice	12	4	6	2	24:19	14
7. Ant. Důl	12	5	3	4	31:22	13
8. Luka n. J.	12	5	2	5	24:25	12
9. Třešť	12	3	5	4	19:21	11
10. V. Jeníkov	12	3	5	4	17:28	11
11. Střítež	12	1	6	5	26:33	8
12. V. Beranov	12	3	2	7	14:44	8
13. Cejle	12	2	3	7	19:24	7
14. Hodice	12	2	2	8	17:34	6

Žáci - Dobronín - 6:0 v Dobroníně 4.11.89 - místenky

Nepříliš mnoho dobrých gólových šancí naši žáci nepromrhali, ale přesto dosáhli výsledku vítězství. Branky dali: Antoš 2, Kolda 1, Škrdla 1, Štefl 1, Medvík st. 1

Dorost - Bedřichov C - 6:3 v Puklicích 4.11.89 - místenky

Ačkoliv jako již po mnohokráte v této sezoně hráli naši dorostenci v nekompletní sestavě, byli po celý zápas lepší svého soupeře a o jejich vítězství nebylo pochyb. Hosté všechny tři branky dali z přísně nařízených penalt. Za domácí se prosadili: Malý 3, Špendlíček st. 1, Kolda 1, Flock 1

dorost

Okresní přebor: Vel. Beranov — Hodice 2:3, Matějka, Pokorný — Okřínek 2, Klaus. Puklice — Bedřichov C 6:3, Malý 3, Kolda, Špendlíček, Vlach — Vondrák 3. Polná B — Luka 2:2. [illegible] **ků:** Sp. Jihlava

žáci

Telč — Rantířov 9:1, Přibyl a Bartušek 3, Mareček 2, Hauer — Bašta. Bedřichov — Kamenice 1:0. Dobronín — Puklice 0:6, Antoš 2, Škrdla, Kolda, Štefl, Medvík.

Hodice 5.11.89 mistrovský

Hodice - Puklice - 0:2 (0:2)

V posledním kole prokimu jsme narazili na dosud nejslabšího soupeře okresního přeboru. A jenom dva góly v jeho síti svědčí o ubohé produkci našich útočníků. Tolik šancí co jsme nahrál Mirek Kobelka, Zdenek Vondrák i Láda Nagy - to by bylo snad dvounásobné vítězství. Ale dva body z cizího hřiště jsou vždy cenné a tak i s hubeným výsledkem jsme spokojeni.

Sestava: John - Vaněk Zd., Smejkal, Klimeš I., Cilka - Kmoch, Nagy, Vondrák J. - Vondrák Zd., Kobelka, Vondrák L.

Branky: Kobelka dl. 1, Vondrák Zd. 1

Rozhodčí: Barák

Polenský dvacetiminutový finiš

Bilance 13. kola okresního přeboru 3 - 1 - 3, skóre 16:17 ● Největší návštěva v Polné (120) ● Změna v čele tabulky ● Nejproduktivnější útok má Modeta B

BEDŘICHOV B — ANT. DŮL 3:2 (0:1). Nelehké utkání, neboť v řadách hostí hraje dost odchovanců Bedřichova. Domácí měli herně navrch, v první části však pouze jednu příležitost (Jambor), a tak se vyznamenali až ve druhém poločase. Góly: Brabenec, L. Vlček, Jambor - Jakoubek 2. Řídil Klíma (60).

POLNÁ — CEJLE 3:2 (0:1). Ve velice dramatickém boji hosté vedli ještě v 70. minutě 2:0 a věřili, že se prosadí. Polenským se tentokrát nedařilo, ale přesto se v závěrečným minutách vzchopili, přidali na bojovnosti, a účelnými, strojovými kombinacemi s přesným zakončením strhli výsledek na svou stranu. Za zmínku stojí, že třetí gól padl v 90. minutě. Červené karty za slovní potyčku viděli Štohanzl . Kratochvíl. Góly: Brabec 2, Anděl — Velc, Kovář. Řídil Mach (120).

SPARTAK JIHLAVA B — LUKA N. J. 7:4 (4:1). Spartakovci byli po všech stránkách lepším celkem a zaslouženě vysoko zvítězili. Branky: Eliáš, Urban, Fišer po 2, J. Kubeš — Kuřítko 2, Štorek, Vrzáček. Vynikající výkon v mužstvu domácích podali Kubeš, Uršan, Fišer. Delegovaný rozhodčí se nedostavil. Pískal Vrzáček (30).

V. BERANOV — TŘEŠŤ 1:3 (1:0). V prvním poločase měli Beranovští více ze hry a po zásluze se ujali vedení. Po změně stran z prvního protiútoku vyrovnali a od této chvíle převzali taktovku hry. Střelci: P. Hecht - Jelínek 2, Wiederlechner. Rozhodčí Votava (50).

STŘÍTEŽ — JAVOŘICE 1:3 (1:1). Po vyrovnaném prvním poločase domácí v největším tlaku na branku soupeře inkasovali během dvou minut dvě branky a zaslouženě ztratili oba body. Góly: Bella - Blecha, Skopal, Dohnal. Řídil Vrzáček (30).

HODICE — PUKLICE 0:2 (0:2). Hned v úvodu měli Hodičtí dvě vyložené šance, které neproměnili, a zanedlouho inkasovali. Znervóznělí, i když ve druhém poločase zoufale útočili, ale nedokázali proměnit ani ty nejvyloženější šance. Pukličtí tak zaslouženě získali oba body. Branky: Kabelka, Z. Vondrák. Sudí Barák (70).

V. JENÍKOV — MODETA B 1:1 (0:1). Po vyrovnaném zápase skončil souboj spravedlivou remízou. Střelci: Drahozal — Borynski. Rozhodoval Rutsch (30).

1. Javořice	13	8	3	2	41:23	19
2. Modeta B	13	8	2	3	42:19	18
3. Bedřichov B	13	7	3	3	34:25	17
4. Polná	13	7	3	3	35:30	17
5. Sp. Jihlava B	13	7	2	4	31:20	16
6. Puklice	13	5	6	2	26:19	16
7. A. Důl	13	5	3	5	33:25	13
8. Třešť	13	4	5	4	22:22	13
9. Luka n. J.	13	5	2	6	28:32	12
10. V. Jeníkov	13	3	6	4	18:29	12
11. Střítež	13	1	6	6	27:36	8
12. V. Beranov	13	3	2	8	15:47	8
13. Cejle	13	2	3	8	21:27	7
14. Hodice	13	2	2	9	17:36	6

Jihlava 11.11.89 mistrovský

Spartak B - Puklice - 0:2 (0:1)

Smrtelný případ - smrtelný výsledek - smrtelný výkon našeho áčka. Celé naše mužstvo hrálo jako jednolitý celek bez slabin. Pro nikoho nebyl žádný balon ztracený, jeden zaskakoval za druhého a bezchybná hra celé obrany a technicky hbitých záložníků mile překvapil výborným výkonem celý útok. Obě naše branky padly po ukázkových, perfektních fotbalových akcích. Soupeř byl první pořádně srazit nás na kolena a knížil

Ježek na nás prostě neměl a tak mu selhávaly nervy a došlo k nepěkné potyčce, kterou pozhodčí Beseda ukončil prostě tím, že mic nenidil" ??? Po této potyčce vyhnal fotbalistu Zdeňka, kterého domácí surově s faulovali všechna a komandoval nás výborný výkon druhou brankou, která naše vítězství pečetila. A to jistě v různém papíru byl Kabelka chuck k soupeři milosrdný, když pohodil hostujícího dva lahové góly.

Sestava: John - Vaněk Zd., Smykal, Klimeš T., Čutka - Krnáč, Nagy, Vaněk J. - Vaněk Zd. (Všetečka), Kabelka M., Vaněk L.

Branky: Nagy 1, Všetečka 1
Rozhodčí: Beseda

Spartak Jihlava B—Sokol Puklice 0:2 (0:1)

Béčko mužů v utkání OP zcela propadlo. Hosté, kterým k vítězství stačila nadšená bojovnost a dlouhé odkopy, působili obraně domácích velké potíže. Spartakovci však tentokrát neoplývali ani kázní, neustále se dohadovali a nesoustředili se patřičně na hru. Od dalších dvou branek v závěru utkání je zachránilo i pověstné štěstí.

Házenkářský výsledek v Polné

Bilance předehrávaného jarního kola: 1 — 1 — 5, skóre 14:21 ● Nejlepší střelci: Brabec (Polná), P. Humlíček (Modeta B) a Poperl (Střítež) s třemi góly ● Největší návštěva v Polné — 100 diváků

V. BERANOV — BEDŘICHOV B 1:5 (0:1). Do poločasu hráli Beranovští vyrovnanou partii. Po přestávce se projevila hráčská vyzrálost soupeře, který získal zaslouženě oba body. Branky: R. Kittler - Kratochvíl, Vlček, Man, Lapeš, Pecha. Rozhodčí Zeman (30).

POLNÁ — MODETA B 6:6 (2:4). V utkání plném zvratů vedli hosté již ve 2. minutě 0:2, v 73. minutě byl stav 2:6. Polenští závěrečným finišem dokázali změnit nepříznivý stav a uhrát zaslouženou remízu. Utkání bylo hrané velmi ostře a v nervózní atmosféře. Střelci: Brabec 3 (1 z penalty), Milfajt, Havlíček, Horský — P. Humlíček 3, Červenec, Vejvoda, Půža. Žluté karty Kříž (Polná), Lacena a P. Humlíček (Modeta B). Řídil Charvát (100).

A. DŮL — JAVOŘICE 0:4 (0:1). Domácí nastoupili v silně kombinované sestavě s bojovným duchem, ale na soupeře to nestačilo. Góly: Blecha 3, Kadlec. Sudí Mach (20).

STŘÍTEŽ — CEJLE 5:0 (3:0). Domácí po dobrém kolektivním výkonu získali zaslouženě oba body. Střelci: Poperl 3, Bella 2. Rozhodoval Löwl (30).

V. JENÍKOV — LUKA N. J. 2:3 (0:1). Střetnutí rozhodli pro sebe v závěru šťastnější hosté. Branky: Zita 2, Vrzáček, Kuřítko, Novák. Sudí Vlach (30).

SP. JIHLAVA B — PUKLICE 0:2 (0:1). V průměrném utkání domácí po všech stránkách zklamali útočné i obranné řady a soupeř tak dostal příležitost vyniknout. Řídil Beseda (30).

HODICE — TŘEŠŤ 0:1 (0:0). Ve vyrovnaném střetnutí byli hosté střelecky úspěšnější. Jediný gól vstřelil Jelínek. Rozhodčí Beseda (90).

1. Javořice	14	9	3	2	45:23	21
2. Modeta B	14	8	3	3	48:25	19
3. Bedřichov B	14	8	3	3	39:36	19
4. Puklice	14	6	6	2	28:19	18
5. Polná	14	7	4	3	41:36	18
6. Sp. Jihlava B	14	7	2	5	31:22	16
7. Třešť	14	5	5	4	23:22	15
8. Luka n. J.	14	6	2	6	31:34	14
9. A. Důl	14	5	3	6	33:29	13
10. V. Jeníkov	14	3	6	5	20:32	12
11. Střítež	14	2	6	6	32:36	10
12. V. Beranov	14	3	2	9	16:52	8
13. Cejle	14	2	3	9	21:32	7
14. Hodice	14	2	2	10	17:37	6

Dorost - Batelov - 1:8 — V Batelově 12.11.89 - mlhavý

Naši dorostenci nic nenadchli, ale tak kvalitní soupeře si nezaslouží. Jediný branka dal Malý Z.

Žáci - Brtnice - 0:0 — V Brtnici 12.11.89 - mlhavý

Žáci proti fotbalovějším domácím uhájili plichtu, což je pro ně úspěch. Podobně jako v Bedřichově i tentokrát výborně zachytal Autiš.

V. Jeníkov 18.11.89 mistrovský

V. Jeníkov - Puklice - 0:3 (0:2)

V posledním zápase letošního roku šlo našemu áčku o to, zda se mu podaří ukončit podzimní sezonu nového ročníku 1989-90 bez porážky na cizím hřišti. A to se mu 100% podařilo po dobrém výkonu ve všech řadách. Přesto, že po prvé v mistrovském zápase nechytal John, perfektně ho nahradil nestárnoucí Karel Všetečka, který během 10ti let co za nás hraje, hrál již snad na všech místech v sestavě a vstřelil celkem 36 branek. Po celý zápas jsme si udržovali mírnou převahu a kontrolovali hru i když se hrálo za mrazivého větru a v pekelné zimě. (Pepa Kabelka mladší prohlásil, že to bylo prostředí jako kdyby hrála Aljaška proti Grónsku).
Bylo to již páté vítězství jdoucí za sebou a o kvalitách celého áčka a zvláště jeho obrany svědčí fakt, že za poslední 4 zápasy jsme nedostali ani 1 branku. A to 3 se 4 zápasů jsme hráli na cizích hřištích. Prostě - balada a fotbalová poezie. Dnešní vítězství pěknými góly zajistili Jarda Smejkal, Mirdo Kabelka a Láďa Nagy.

Sestava: Všetečka - Vouho Zd., Smejkal, Kliment T., Čutka - Kružík, Nagy, Voudrák Y. - Novotný R., (Voudrák Zd.), Kabelka M., Voudrák L.

Branky: Smejkal 1, Kabelka 1, Nagy 1

Rozhodčí: Vrzáček

Javořičtí šťastně v Cejli

Bilance: 3 - 0 - 4, skóre 16:16 ● Javořičtí si udrželi první příčku ● Střítež bodovala s Modetou B ● Loučtí ztratili doma oba body s Polnou ● Nejvíce branek viděli diváci v Cejli ● Hodice na posledním místě

V. BERANOV — A. DŮL 2:1 (0 ku 1). Domácí zvolili první půli po větru, a přesto hosté se ujali vedení. Po změně stran Beranovští vrhli všechny síly do útoku a podařilo se jim vstřelit dva góly a získat tolik potřebné body. Branky: Kratochvíl 2 - Šoukal. Rozhodčí Charvát (30).

CEJLE — JAVOŘICE 4:5 (3:4). Vyrovnané střetnutí, ve kterém měli více střeleckého štěstí hosté. Červenou kartu viděl Blecha z Javořice. Góly: Velc, Jílek, Zlatuška, Kameník — Blecha 2, Petrů, Skopal, Matějka ml. Pískal Fejt (30).

BEDŘICHOV B — HODICE 2:0 (1:0). Z neustálé převahy Bedřichovští vytěžili minimum branek. Střelci: Vlček, Haubert. Řídil Barák (50).

MODETA B — STŘÍTEŽ 2:3 (1:1). Ve velmi slušném utkání zvítězili zaslouženě hosté, kteří byli lepším kolektivem. Záloze Modety chyběla chuť a bojovnost. Góly: Humlíček 2 — Dršata 2, Škaryd. Rozhodoval Votava (10).

LUKA N. J. — POLNÁ 3:5 (1:1). Utkání začalo pro domácí dobře. Již v 10. minutě vedli 1:0, ale Polenští brankou do šatny vyrovnali. Utkání bylo vyrovnané, ale dva slepené góly těsně před koncem zajistily hostům vítězství. Střelci: Mareš, Čáp, Hlávka — Kříž 2, Čaloud, Havlíček, vlastní. Rozhodčí Lopatka (80).

TŘEŠŤ — SP. JIHLAVA B 0:2 (0:2). Podrobnosti nebyly hlášeny.

V. JENÍKOV — PUKLICE 0:3. Střelci: Smejkal, Kabelka, Nagy. Zápasu přihlíželo 20 diváků.

1. Javořice	15	10	3	2	50:27	23
2. Bedřichov B	15	9	3	3	41:26	21
3. Puklice	15	7	6	2	31:19	20
4. Polná	15	8	4	3	46:39	20
5. Modeta B	15	8	3	4	50:28	19
6. Sp. Jihlava B	15	8	2	5	33:22	18
7. Třešť	15	5	5	5	23:24	15
8. Luka n. J.	15	6	2	7	34:39	14
9. A. Důl	15	5	3	7	34:31	13
10. Střítež	15	3	6	6	35:38	12
11. V. Jeníkov	15	3	6	6	20:35	12
12. V. Beranc	15	4	2	9	18:53	10
13. Cejle	15	2	3	10	25:37	7
14. Hodice	15	2	2	11	17:39	6

Atak - stejně letos jako loni - přezimujeme na 3ti příčce!

Dorost - V. Beranov 1:3 V. Beranově 19.11.89 - mistrovský

Bez brankáře (chytal Trnka R.) se naši dorostenci drželi statečně, ale odvrátit porážku se jim nepodařilo. Jedinou branku dal Válal.

Žáci - Vět. Jeníkov - 5:1 V Puklicích 19.11.89 - mistrovský

Po vyhrané první půli, za stavu 4:0 si zahráli všichni náhradníci a i když fotbalově ještě nevyzráli, pro zápal a bojovnost byla radost na ně pohledět. Branky vstřelili: Škrdla 2, Kolda 1, Cupák 1 a Panzar 1.

A tak tímto zápasem ukončili naši nejmladší vítězstvím, jubilejní, 40 cátý podzim našeho oddílu kopané !!!!!!!!

Bilance podzimu ročníku 1989 - 90

Áčko	-	ze 14 oddílů	3 tí
Béčko	-	ze 12 -"-	11 tí
Dorost	-	ze 14 -"-	11 tí
Žáci	-	ze 13 -"-	4 tí

Okresní přebor dorostenců

1. Dobronín	15	14	1	0	82:17	29
2. Brtnice	15	11	0	4	80:33	22
3. Vel. Beranov	15	8	4	4	43:24	20
4. Hodice	15	9	2	4	45:41	20
5. Luka	15	9	2	4	48:46	20
6. Růžená	15	9	1	5	53:39	19
7. Batelov	15	9	0	6	62:39	18
8. Hybrálec	15	6	2	7	57:44	14
9. Třešť	15	5	2	8	50:50	12
10. Bedřichov C	15	5	1	9	29:62	11
11. Puklice	15	4	1	10	43:58	9
12. Mrákotín	15	3	1	11	31:56	7
13. Polná B	15	3	1	11	35:63	7
14. Telč B	15	1	0	14	11:97	2

Okresní přebor žáků

1. Telč	14	13	0	1	102:12	26
2. Bedřichov B	13	12	1	0	63:4	25
3. Modeta B	14	11	0	3	81:16	22
4. Puklice	14	8	2	4	55:27	18
5. Brtnice	14	7	4	3	39:17	18
6. Dobronín	14	6	1	7	34:46	13
7. Kamenice	13	5	2	6	41:21	12
8. Rantířov	13	5	2	6	31:37	12
9. Třešť	14	4	1	9	18:45	9
10. Mrákotín	13	3	3	7	16:52	9
11. Luka	14	2	4	8	29:56	8
12. V. Jeníkov	14	2	2	10	16:52	6
13. Střítež	14	0	0	14	4:144	0

V tradičním, silvestrovském utkání domácích

Áčko - Béčko - 4:0

Přesto, že áčko hrálo se 2ma dorostenci (Prchal a Špendlíček) a hra v poli byla dosti vyrovnaná, závratný rozdíl v produkci útočných řad rozhodl v jasném a výrazném vítězství áčka. Branky za ně vstřelil Kabelka M. 2 a Vondrák Luboš 2.

Utkání řídil Prchal Libor

Zimní turnaj v Lukách nad Jihlavou 1990

Luka n/j. 3.2.90 — turnajový

Puklice - Brtnice - 2:0 (1:0)

V prvním kole zimního turnaje v Lukách, nás los svedl se sousední Brtnicí která hojnji z nával do OP. Přesto, že brtničtí podali výborný výkon a zdálo se, že mili i více gólových šancí, naše obrana jim nedopřála klidu, aby akci mohli zakončit. A když se zdálo že gól je nezvratný, v boji proti zákonodárci nejlepší hráč na hřišti, náš Jirka Kuřík. A tak naše áčko svojí náhlavní hrou pomohlo, ale jistě svého soupeře zahanbilo udolalo a zaslouženě přidalo dvěma góly po rohových kopech. Jednu vstřelil hlavou Ondra Kabelka po kopu Pepi Tandláka a druhou opět hlavou Jarda Smejkal po kopu Lídi Nagyho.

Sestava: John - Tauchen L., Smejkal, Vselicko, Čuřka - Kuřík, Nagy, Tauerák J. - Tandlák Zd. (Tálal), Kabelka M., Tandlák L.

Branky: Kabelka M. 1, Smejkal J. 1

Rozhodčí: Holub

6 zápasů jdoucích za sebou, vždy dobrá účast, ani 1 branku ... ... 0:4 ... Jak dopadne tentokrát ??? ... ...

Pořadatel byl »bit«

V Lukách n. J. byl v sobotu rozehrán zimní turnaj v kopané a překvapením se stala porážka domácího „áčka" od spojeného celku Kozlov — Nadějov, který podal jeden z nejlepších výkonů. Klání sledovalo 60 diváků, řídila dvojice Holub a Votava a terén všem aktérům vyhovoval.

LUKA B — KAMENICE 2:1 (1:0), Munduch, Červínek — Mann. BRTNICE — PUKLICE 0:2 (0:1), Kabelka, Smejkal. KOZLOV/NADĚJOV — LUKA 2:1 (1:1), Čada, Záruba — Vrzáček. MODETA B — BEDŘICHOV B 0:1 (0:0), Kuchyňa. (vo)

Luka n/j. 10.2.90 — turnajový

Puklice - Kozlov/Nadějov - 0:1 (0:1)

Ve druhém kole zimního turnaje v Lukách jsme dopadli jak hubkaři. Proti rychlému, dravému a technickému soupeři jsme nastoupili pouze v 9ti hráčích. Po 15 minutách nastoupil jako 10tý Frunda a na posledních 10 minut první půle nastupuje Vonoušek Zdeněk jako jedenáctý. To již však prohráváme 0:1 brankou z penalty, po.

Pukličti inkasovali

V Lukách nad Jihlavou v sobotu pokračoval druhým kolem turnaj v kopané. Znovu se překvapivě dobře dařilo společnému celku Kozlova a Nadějova, který tentokrát přehrál i Puklice.

Z výsledků: Modeta B — Luka 3:1 (3:0), Borynskji 2, Popek — Vrzáček. Kamenice — Bedřichov B 0 ku 2 (0:2), Lapeš, Vítek. Luka B — Brtnice 0:1 (0:0), Bartoš. Puklice — Kozlov/Nadějov 0:1 (0:1), zcela zasloužené vítězství, o všem rozhodl gól Svěráka. Řídila dvojice Holub a Vytava. (vo)

zbytečném faulu Jardy Smejkola. Ve druhé půli vystřídal Fundu Zdeněk Tříl a hra se 100% zlepšila. Začali jsme sice náležitě hru, jistá obrana se pólovou lavicí úlok k soupeřově bráně, ale útok své šance nedokázal proměnit. Tentokrát však ohlídka, dříve, jak Zdeněk Tříl Luboš byli v útoku lepší než opisovaný Zdeněk Kabelka ve střídě útoku. Od 29 října 1989 sehráno sice 6 zápasů a nedostalo ani branku. V dnešním, 7 mém zápase jsme dostali jedinou branku (z penalty) a přesto jsme prohráli. To je pro útok nehorázná ostuda, protože nedokázal dát branku mužstvu, které hraje 3 ligu a když hráno výborně a vyhráno zaslouženě!

Sestava: John - Všetička, Fundo, (Tříl Zd.), Smejkol, Cutka Zb. - Kubík, Nagy, Vondrák J. - Vondrák Zd., Kabelka M., Vondrák L.

Rozhodčí: Votava J.

Luka n/J. 3.3.90

Turnajový

Luka n/Jih. - Puklice - 2:0 (0:0)

Loucké odklady

Zimní turnaj v kopané v Lukách nad Jihlavou má již poměrně velkorysé zpoždění. Organizátoři se rozhodli sehrát o nastávajícím víkendu hned dvě odložená kola — třetí a čtvrté, takže v nich již zřejmě padne rozhodnutí. Střeleckou tabulku zatím vede domácí Vrzáček spolu s Kozlovským Svěrákem, kteří dali po třech gólech. O jeden méně zaznamenali Borynskij, Vítek, Munduch. Ze sobotních výsledků: **KOZLOV/NADĚJOV — KAMENICE 4:0 (4:0)**, Holub, Svěrák, L. a St. Klimešovi. **BEDŘICHOV B — LUKA B 4:1 (3:1)**, Vítek 2, Kratochvíl, Haubert - Munduch. **BTRNICE — MODETA B 0:1 (0:0)**, Zachariáš. **LUKA — PUKLICE 2:0 (0:0)**, Vrzáček a Čáp. Řídili Holub a Votava. V čele tabulky figurují se shodným počtem bodů a skóre Bedřichov B a smíšený tým Kozlova a Nadějova.

Přesto, že jsme i tentokrát nastoupili v nesplné sestavě, předvedlo naše mužstvo v první půli nevídaný, rychlý, kombinační fotbal plný nápadů. Vyvíjeli jsme několik útoků na soupeřovu branku a měli jsme několik jasných gólových šancí. Efekt útoku byl však žalostný. Ve druhé půli se kanba obrátila. Domácí přinutili naši pólovou aby místo podpory útoku se věnovala více hráčům, tím útok, kde obrovsku bojoval jen Zdeněk Vondrák zůstal a zápas se stal jednostrannou záležitostí domácích. Po první brance a domácí jistě jardo Smejkol a Pavel Tůlal zkoušeli zájem na hře a bylo odvoláno. Druhý gól jsme dostali z penalty.

Sestava: Všetička - Cutka, Dolejší J., Smejkol, Novotný L. - Kubík, Tůlal, Vondrák J. - Spendlíček M., Kabelka M., Vondrák Zd.

Rozhodčí: Votava J.

Luka n/j. 10.3.90 turnajový

Puklice - Modeta Jhl. 3 - 2:0 (0:0)

V pěkném zápase na dobrém terénu excelovala naše obrana, která nastoupila poprvé na turnaji v sestavě podzimní a stejně jako v posledních kolech minulého podzimu, byla nepřekonatelná. A i když v zápase hrál místo hrajícího trenéra místo Pepi Tauchy jako Dolíšal, kahóli oba výborně a když konečně po dvou nulových zápasech vstřelil náš útok pěkné 2 góly --- bylo vítězství naše!

Sestava: John - Tauchy Zd., Smejkal, Kliment T., Čutka - Hrubík, Tálal P., Dolíšal J. - Tauchy Zd., Kabelka M., Tauchy L.

Branky: Kabelka M. 1, Tauchy L. 1

Rozhodčí: Holub.

Po dvou víkendových dohrávaných kolech zimního turnaje v Lukách nad Jihlavou je v čele spojený tým Kozlova a Nadějova s 10 body (13:4), následovaný Bedřichovem B 10 (9:1), Modetou B 6 (10:6), Puklicemi 4 (4:4), Brtnicí 4 (7:8), Lukami 3 (4:6), Lukami B (7:14) a Kamenicí 1 (2:11).

Z výsledků: Brtnice — Kamenice 3:1 (2:0), Minář, Mařatka, Šalát - Štava. Kozlov/Nadějov — Luka B 3:2 (3:0), Holub, Klimeš, Čada - Munduch, Souček. Modeta B — Puklice 0:2 (0:0), Kabelka, L. Vondrák. Luka — Bedřichov B 0:1 (0:0), Bašta. Puklice — Bedřichov B 0:1 (0:0), Drevňák. Luka B — Modeta B 2:5 (1:2), Munduch 2, Stáblo a Blažko 2, Vejvoda. Brtnice — Kozlov/Nadějov 1:3 (0:1), Salát - Svěrák 2, Holub. Kamenice — Luka 0:0. (vo)

Luka n/j. 11.3.90 turnajový

Bedřichov B - Puklice - 1:0 (0:0)

Polovina našeho mužstva po nejlepším vítězství a loňské jaře nehrála nic špatně, ale výkon přes jeden nebyl tak koncentrovaný, takže jediná nešťastná branka pokazila o naší těsné porážce. Jarda Smejkal měl ještě šanci vyrovnat, ale po samostatném útoku nastřelil jen brankáře.

Sestava: John - Tauchy, Smejkal, Kliment T., Čutka - Hrubík, Hrajcí, Tauchy J. (Dolíšal J.), Kabelka M. (Pšeničko), Tauchy L., Tauchy Zd. (Tálal)

Rozhodčí: Tolara J.

Luka n/j. 17.3.90 turnajový

Puklice - Kamenice - 1:0 (1:0)

Přestože jsme hráli bez Mirka Kabelky a Čutky, po celý zápas byl v naší režii a jen nehorázná střelecká smůla pachatelů soupeře od výše porážky. Jedinou branku vstřelil dorostenec Litera, po pěkné akci Hrajcího. Soupeř se do gólové šance nedostal.

Sestava: John - Tauchy Zd., Smejkal, Dolíšal J., Böhm L. - Hrubík, Tálal,

Vondrák J. – Litera, (Vondrák Zd.), Nagy, Vondrák L.
Branku: Litera
Rozhodčí: Votava Jan

Luka n/J. 18.3.90 turnajový

Luka B – Puklice – 0:4 (0:2)

Loucké béčko po sobotní plichtě s jejich áčkem (3:3) si věřilo, že má i na naše áčko. Jejich víra však nevydržela ani 10 minut. To Jarda Smejkal z penalty zahájil score. A potom v pěkném, oboustraně útočném zápase jsme neustále tlačili soupeře k jejich brance a vytvářeli jsme si brankové příležitosti jak na běžícím pásu. Využití však bylo žalostné. Přesto zasloužené vítězství bylo výrazné a jasné.

Sestava: John – Vanko Zd., Smejkal, Doležal J., Čutka – Kružík, Nagy, Vondrák J. – Vondrák Zd. (Vidal), Kabelka M., Vondrák L. (Böhm R.)
Branky: Kabelka M. 2, Vondrák Zd. 1, Smejkal 1 (z penalty)
Rozhodčí: Pospíchal M.

V Lukách radost Bedřichovských

Fotbalisté a organizátoři Luk n. J. se vytáhli. Založili tradici zimního turnaje a dali tak osmi celkům příležitost dobře se připravit na jarní část mistrovských soutěží v okrese, které začínají 1. dubna. Až nyní, v sobotu a v neděli se rozhodlo o vítězi.

LUKA B — LUKA 3:3 (2:0), A. a P. Munduchovi, Stejskal — Pikolon, Vrzáček, Novák. **KAMENICE — PUKLICE 0.1 (0:1)**, Litera. **KOZLOV/ /NADĚJOV — MODETA B 0:3 (0:2)**, Borynskij 2, Zachariáš. **BRTNICE — BEDŘICHOV B 1:9 (1:3)**, Salát — Bašta a Haubert 2, Man, Vlček, Lapeš, Kratochvíl, Kuchyňa. **MODETA B — KAMENICE 3:0 (1:0)**, Popek, Benda, Muzikant. **BEDŘICHOV B — KOZLOV/NADĚJOV 6:0 (4:0)**, Kuchyňa 3, Krevňak, Pecha, Vlček. **PUKLICE — LUKA B 4:0 (2:0)**, Kabelka 2, Smejkal, L. Vondrák. **BRTNICE — LUKA 0:3 (0:2)**, Kuřitko, Löfler, Vrzáček. Před 60 diváky řídili Pospíchal a Votava.

Konečné pořadí: 1. Bedřichov B 14 (24:2), 2. Modeta B 10 (15:6), 3. Kozlov/Nadějov 10 (13:13), 4. Puklice 8 (9:4), 5. Luka 6 (10:9), 7. Brtnice 4 (6:19), 7. Luka B 3 (10:21), 8. Kamenice 1 (3:18). **(vo)**

Béčko – Brtnice (dorost) – 1:2

V Puklicích 18.3.90 – přátelský

Naše béčko v neúplné, silně kombinované sestavě proti brtnickým dorostencům neuspělo. Příčinou je přímo trestuhodné neproměňování i těch nejvyloženějších šancí. A tak i tu jedinou branku do své sítě si museli dát hosté sami.

Béčko – Kněžice – 2:6

V Kněžicích 25.3.90 – přátelský

Opět v silně kombinované sestavě a ještě oprivněné, béčko zbytečně vysoko prohrálo. Branky dali: Brnický 1 a Kabelka Mirek 1 (z penalty).

Mistrovské zahájení jara 1990

Žáci - Telč - 2:4 — V Telči 31. 3. 90 - mistrovský

Jelikož neměli žáci vylepené členské známky, hrál se zápas jako přátelský. Žáci se ukázali dobře připraveni a proti vedoucímu oddílu podali velmi dobrý výkon. Branky dali: Škrdla 1 a Kolda 1

Dorost - Brtnice - 0:5 — V Brtnici 1. 4. 90 - mistrovský

Přesto, že se naši dorostenci snažili a měli i šance - soupeř byl lepší a jasně zvítězil.

Béčko - Bitovčice - 5:2 — V Bitovčicích 1. 4. 90 - přátelský

Naše béčko se v přátelském zápase v Bitovčicích rozpomělo na staré, dobré časy a rozstřílelo domácí. Zda se blýsklo na lepší časy, to ukáže příští sobotu první mistrák. Branky: Tůma 2, Dolezd F. 2 a Brnický 1

Polná 1. 4. 90 — mistrovský

Polná - Puklice - 2:1 (1:0)

Zbytečně, až trestuhodně ztracené body, zaviněné neschopností všech tří našich útočníků proměnit supervyložené šance. Věřme, že to byl opravdu jen aprilovský výpadek.

Sestava: John - Vanko, Všetečka, Smejkal, Čutka - Kružík, Nagy, Voudrák J. - Voudrák Zd., Kabelka M., Voudrák L.

Branky: Kabelka 1

Rozhodčí: Vrzáček

Bilance 16. kola okresního přeboru: 3 — 1 — 3, skóre 15 ku 17 ● Největší návštěva v Polné — 100 diváků ● Střelecky se zaskvěl hodický Šára s třemi góly ● Tým Cejle se propadl na poslední příčku ● Pukličtí také „jedou" níže.

POLNÁ — PUKLICE 2:1 (1:0). V rušně hraném utkání byli Polenští herně lepší a dokázali získat dva důležité body. Za velmi dobrý výkon lze pochválit obranu domácích. Branky: Kříž 2 - Kabelka. Rozhodčí Vrzáček (100).

SP. JIHLAVA B — BEDŘICHOV B 3:6 (3:2). Spartakovci podali v tomto střetnutí slabý výkon a nedařilo se jim ani střelecky. Góly: Eliáš 2, Zvěřina. Řídil Kříž (20).

A. DŮL — CEJLE 3:1 (0:0). Obě mužstva svým výkonem nepřesvědčila 30 diváků, kteří viděli jen průměrný výkon. Domácí byli důraznější v zakončování akcí. Střelci: Wendl, Čurda, Šabatka - Zlatuška z penalty. Rozhodoval Sedláček.

HODICE — V. BERANOV 4:2 (3 ku 1). Hodičtí, vědomi si svého postavení v tabulce, hrály s velkým nasazením a v prvním poločase měli převahu. Po změně stran se hra vyrovnala a hosté v závěrečné minutě dokázali zkorigovat výsledek. Branky: Šára 3, Dolský - Kratochvíl, Pešta. Rozhodčí Novotný (70).

JAVOŘICE — MODETA B 2:2 (1 ku 1). V pohledném zápase s mírnou převahou Javořických se oba soupeři podělili o body. Domácí dotahovali výsledek. Střelci: Skopal, Blecha - Vostál, Borynski z penalty. Řídil Rutsch (65).

VĚTRNÝ JENÍKOV — TŘEŠŤ 1:4 (0:2). Hostitelé nastoupili v deseti, dohrávali po zranění hráče jen v devíti. Střelci: Dvořák - Jelínek 2, Bartůček, Widrlechner. Sudí Lopatka (40). Střítež - Luka - 0:1

1. Javořice	16	10	4	2	52:29	24
2. Bedřichov B	16	10	3	3	47:29	23
3. Polná	16	9	4	3	48:40	22
4. Modeta B	16	8	4	4	52:30	20
5. Puklice	16	7	6	3	32:21	20
6. Sp. Jihlava B	16	8	2	6	36:28	18
7. Třešť	16	6	5	5	27:25	17
8. Luka	16	7	2	7	35:39	16
9. Ant. Důl	16	6	3	7	37:32	15
10. Střítež	16	3	6	7	35:39	12
11. V. Jeníkov	16	3	6	7	21:39	12
12. Vel. Beranov	16	4	2	10	20:57	10
13. Hodice	16	3	2	11	21:41	8
14. Cejle	16	2	3	11	26:40	7

Dorost - Třešť - 1:5

V Puklicích 7.4.90 - mistrovský

Za naši dorostenci musel nastoupit na čtyři 5 přáků, protože stříž-ští dorostenci byli v Příbyslavicích na brigádě. Branku dal Kolda ml.

Bečko - Vílanec - 3:0

V Puklicích 7.4.90 - mistrovský

Po solidní hře celého mužstva byla odměnou pomalým dírákům pas-lousená výhra a opravdu pěkné góly. První dal pěknou technickou střelou Karel Třema, druhý dal připojil popersé nastupující Merkl. Nejvíce podíl na pěkném výkonu a vítězství na čistém kontě má brankář Roman Polák, který jistě za skóre 1:0 mužstvo podržel a nakonec pro-kosdnil i penaltu.

TJ ROMA—V. JENÍKOV B nehlá-šeno.

1.	Stonařov	12	8	4	0	34:17 20
2.	Dobronín	12	7	2	3	24:11 16
3.	Hybrálec	12	6	2	4	27:22 14
4.	Bítovčice	12	5	3	4	22:23 13
5.	Jamné	12	5	2	5	22:27 12
6.	V. Jeníkov B	11	3	5	3	22:24 11
7.	Puklice B	12	4	2	6	19:16 10
8.	Vílanec	12	4	2	6	24:24 10
9.	Zdírec	11	3	4	4	22:22 10
10.	Smrčná	12	4	1	7	26:35 9
11.	Luka B	11	3	3	5	18:22 9
12.	Roma	11	2	2	7	15:33 6

PUKLICE B—VÍLANEC 3:0 (1:0) Na těžkém terénu podali Pukličtí nadšený výkon. V brance měli nového hráče Romana Poláka, který podal velmi dobrý výkon a zne-škodnil i penaltu. Branky: Měrtl 2, Tůma. Rozhodčí Votava (30).

DOBRONÍN — SMRČNÁ 7:1 (4:1) Za stálé převahy a po velmi dob-rém výkonu zvítězili domácí pře-svědčivě. Střelci: Lang, Novák a Rychlý po 2, Moravec — Miksa. Řídil Holub (40).

HYBRÁLEC — JAMNÉ 4:1 (2:0) Hybrálečtí měli dobrý nástup a brzy vedli 2:0. Hosté vstřelili čest-ný úspěch až 5 minut před koncem zápasu. Góly: Mikeš 2 (1 z penal-ty), Matějíček, Vítek — Vaněk. Su-dí Zvolánek (15).

STONAŘOV—BÍTOVČICE 1:1 (1:1) Na kluzkém terénu měli hosté v závěru více sil. V mužstvu Stona-řova vynikl brankář Koudelka. Branky: Šindelář — Trnka. Rozho-doval Matějíček (15).

Žáci - Střítež - 15:0

V Puklicích 8.4.90 - mistrovský

Hosté nebyli pro naše nejmladší nebezpečným soupeřem a tak si pohráli všichni co měli nohy. Branky dali: Kolda 5, Šindla 3, Jedlička 3, Aulický 2 a Křišťál 2

Puklice 8.4.90

mistrovský

Puklice - Střítež - 4:1 (3:1)

Zápas od počátku až do konce probíhal v naší půli a o vítězství nebylo pochyb. Dobrý výkon podali po delší absenci Novotný Roman a nastávající Jarda Dolejšek, který nám vypomohl v nouzi nejvyšší.

Sestava: John - Čuřka, Smejkal, Dolejšek J., Novotný - Kmošek, Nagy, Vondrák V. - Vondrák Zd., Kabelka, Vondrák L.

Branky: Vondrák Zd. 2
Kabelka dr. 1
Nagy 1

Rozhodčí: Sedlák

MODETA B—CEJLE 3:3 (2:1) Jih-lavané zprvu ovládali plochu, po přestávce však soupeř obrátil skó-re a po hrubých chybách brankáře Jíchy nabyl na jistotě. Domácí mě-li smůlu, prvně jim byl vyloučen Borynskij, vzápětí se zranil Wendl, takže poslední půlhodinu bojovali pouze v devíti. Góly Štábl 2, Vo-stál (v poslední minutě) — Jílek, Loskot, Kameník. Sudí Kříž (20).

1.	Javořice	17	11	4	2	56:32 26
2.	Bedřichov B	17	11	3	3	50:31 25
3.	Puklice	17	8	6	3	36:22 22
4.	Polná	17	9	4	4	48:44 22
5.	Modeta B	17	8	5	4	55:33 21
6.	Sp. Jihlava B	17	9	2	6	40:29 20
7.	Třešť	17	7	5	5	31:25 19
8.	Ant. Důl	17	6	4	7	39:34 16
9.	Luka	17	7	2	8	38:43 16
10.	Střítež	17	3	6	8	36:43 12
11.	V. Jeníkov	17	3	6	8	23:42 12
12.	V. Beranov	17	4	2	11	21:61 10
13.	Hodice	17	3	3	11	23:43 9
14.	Cejle	17	2	4	11	29:43 8

Bilance okresního přeboru: 3 — 2 — 2, skóre 20:16 ● V Lukách 88 diváků ● Třešťští přemohli Polenské ● Puklice se probojovaly na třetí příčku ● Nejlepší útok má Javořice

VEL. BERANOV—SP. JIHLAVA B 1:4 (1:2) Ani solidní výkon nestačil na umění favorita, neboť ten dokázal potrestat každou hrubku v obranné činnosti. Góly: Pešta — Jileček 2, Vlk, Kubeš. Sudí Fejt (35).

LUKA N. J.—JAVOŘICE 3:4 (3:1) Loučští měli rychlý nástup a po třiceti minutách i tříbrankový ná-skok. Soupeř však velkou bojovnos-tí násobenou rychlostí a přehle-dem dokázal téměř nemožné. Góly: Vrzáček, Čáp, Pikolon — Kadlec a Dohnal 2. Řídil Holub (80).

BEDŘICHOV B—V. JENÍKOV 3:2 (3:1) Dost vyrovnaný duel, domácí podali dost vlažný výkon. Střelci: Drevňák, Lapeš, Vítek — Bačkov-ský 2. Sudí Novotný (50).

PUKLICE—STŘÍTEŽ 4:1 (3:1) Vítězi vyšel, a to na jedničku, úvod. Vytvořil si dostatečný brankový náskok, který v pokračování jen již kontroloval, takže se dohrává-lo v dost poklidném tempu. Bran-ky: Kabelka 2, Z. Vondrák, Nagy — Hašler. Rozhodčí Sedlák (50).

HODICE—ANT. DŮL 2:2 (2:0) Gó-ly: Podolský, Dolský — Wendl, Ša-batka. Sudí Přibyl (50). Hodičtí mě-li zprvu iniciativu, soupeř se po přestávce podstatně zlepšil. I po neproměněné penaltě se nevzdal a neoblomně šel alespoň za bodem. Domácí v dost horkých chvílkách podržel brankář Duníčka.

TŘEŠŤ—POLNÁ 4:0 (0:0) Polen-ským chybí dřívější jiskra. Po 45 minutách Třešť poznala své mož-nosti a také je potvrdila. Svým vý-konem udivila 100 diváků, neboť měla pozornou obranu a dost svižný útok. Góly: M. Jelínek a R. Bar-tůšek 2. Řídil Vrzáček.

Béčko - Hybrálec - 0:2

T Hybrálci 14.4.89 - mistrovský

Naše béčko nezopakovalo dobrý výkon jako proti Vilánci a zákonitě prohrálo. Mimo standardních situací si nevytvořilo za celý zápas ani jednu gólovou šanci.

1. Stonařov	13	9	4	0	37:17	22
2. Dobronín	13	8	2	3	27:12	18
3. Hybrálec	13	7	2	4	29:22	16
4. V. Jeníkov B	13	5	5	3	31:28	15
5. Jamné	13	6	2	5	23:27	14
6. Bítovčice	13	5	3	5	23:26	13
7. Puklice B	13	4	2	7	19:18	10
8. Ždírec	12	3	4	5	22:23	10
9. Vilanec	13	4	2	7	24:27	10
10. Luka B	11	3	3	5	18:22	9
11. Smrčná	13	4	1	8	27:37	9
12. Roma	12	2	2	8	18:40	6

Žáci - Mrákotín - 5:0

T Mrákotíně 15.4.89 - mistrovský

naši nejmladší po velkém hápení v první půli (0:0), ve druhé půlce a kanonádě vyhráli brankami: Kolda 2, Chudík st. 2, Škrdla

Kaliště 15.4.90

mistrovsky

Javořice - Puklice - 4:2 (2:1)

Soupeř byl favorizován nad naše síly. Byl po všech stránkách lepší a i když jsme dostali řadu šancí a nešťastné branky, vedoucí oddíl OP vyhrál zaslouženě. Snad poprvé v sezóně 89:90 při mistrovském zápase zklamala mezinom půlka, ale propadla i obrana. Dostala poprvé za 17 ti kolech 4 branky. Každé mužstvo má však právo na výpadek - doufejme, že byl ojedinělý.

Sestava: John - Čutka, Smejkal, Kliment T., Novotný R. - Kružík, Nagy, Vondrák Y. - Vondrák Ld., Kabelka M., Vondrák L.

Branky: Kabelka M. 2

Rozhodčí: Charvát (místo, za příčinou naší prohry nebyl, řídil zápas nezaujatě, zapískal 2 penalty proti nám; Po druhou sezónu nepříjemné „podvrtávky" !!!

Bilance okresního přeboru: 3 - 2 - 2, skóre 9:10 ● V Polné 120 diváků ● Výkonnostní pokles Puklických ● Úroda žlutých karet na polenské půdě ● Hodičtí odvezli z Jihlavy bod.

CEJLE — LUKA 0:3 (0:0). V jen průměrném utkání domácí podali dost špatný výkon. Góly: Vrzáček 2, Storek. Řídil Vrzáček (50).

STŘÍTEŽ — TŘEŠŤ 1:0 (0:0). Jeden z nejlepších výkonů domácích. Vývoj zápasu ovlivnila neproměněná penalta třešťského Jelínka. Střítež se dostala do tempa, rozhodl Bella. V jejím středu vynikli brankář Homolka, obránce Kadlík. Žlutou kartu viděl Obořil (Střítež). Pískal Fejt (30).

POLNÁ — BEDŘICHOV B 2:1 (1:1). V rušném, bojovném střetnutí byli domácí herně zdatnější. Žluté karty: Vetchý, Havlíček - Vítek, Freyňák, červená pro polenského Horského. Góly: M. Šimek, Milfajt - Haubert. Rozhodoval Lopatka (120).

JAVOŘICE — PUKLICE 4:2 (2:1). Střelci: Kožich, St. Dohnal, Blecha, Hrevuš - Kabelka 2. Ve slušně hraném duelu měli domácí převahu, kterou plně vyjádřili až po změně stran, v době, kdy soupeř zcela odpadl. Vítěz ještě neproměnil penaltu. Řídil Charvát (85).

ANT. DŮL — MODETA B 1:1 (0:0). Po změně stran přidali domácí na důrazu a šli Šabatkou do vedení. Zkušený celek Jihlavy však pět minut před koncem stačil Borynským vyrovnat. Řídil Zeman (30).

V. JENÍKOV — VELKÝ BERANOV 0:2 (0:2). Znovu velice špatný výkon domácích a zasloužená ztráta. Branky: Kratochvíl 2. Řídil Lövl (40).

SP. JIHLAVA B — HODICE 1:1. Bližší nehlášeno.

1. Javořice	18	12	4	2	60:34	28
2. Bedřichov B	18	11	3	4	51:33	25
3. Polná	18	10	4	4	50:45	24
4. Modeta B	18	8	6	4	56:34	22
5. Puklice	18	8	6	4	38:26	22
6. Sp. Jihlava B	18	9	3	6	41:30	21
7. Třešť	18	7	5	6	31:26	19
8. Luka	18	8	2	8	41:43	18
9. Ant. Důl	18	6	5	7	40:35	17
10. Střítež	18	4	6	8	37:43	14
11. V. Jeníkov	18	3	6	9	23:44	12
12. Vel. Beranov	18	5	2	11	23:61	12
13. Hodice	18	3	4	11	24:44	10
14. Cejle	18	2	4	12	29:46	8

Dorost - Hybrálec - 1:3 — V Puklicích 21.4.90 - mistrovský

Nedělní kopaná našich dorostenců, kteří nastupují pouze v 8mi lidech a to se 2ma činnými. Brankář Vesely Libor a pěk Škrdla Miloš. Do druhého poločasu již nastupují kompletní a mají na výhru, ale nemožný pozdržení Schmid nejprve vyloučuje Tóšola a potom pro nadávky od obecenstva ukončuje přátelské pápas. Jediným brankou dal Tóšol.

Béčko - Stonařov - 0:3 — Ve Stonařově 22.4.90 - mistrovský

Co je platné vyrovnané hra v poli, když se nedá gól. A když se nedá gól, nemůže se vyhrát.

STONAŘOV PUKLICE B 3:0 (2:0)

Hosté hráli dobře kombinačně, ale Stonařovským se více dařilo střelecky. Branky: Lysý 2, Sobotka. Řídil Wiederlechner (20).

1.	Stonařov	19	9	4	0	36:14	22
2.	Dobronín	13	8	2	3	28:12	18
3.	V. Jeníkov B	13	6	4	3	33:26	16
4.	Hybrálec	13	7	2	4	30:25	16
5.	Jamné	13	5	2	6	25:27	12
6.	Bítovčice	13	4	4	5	22:30	12
7.	Ždírec	12	4	3	5	25:23	11
8	Puklice B	13	4	2	7	18:19	10
9.	Vílanec	12	4	1	7	21:26	9
10.	Smrčná	12	3	1	8	23:36	7
11.	TJ Roma	12	2	2	8	18:41	6

Žáci - Řantířov - 7:0 — V Puklicích 22.4.90 - mistrovský

Největší radost naší kopaní - žáci - proti dalekohledu vypracovanému soupeři předvedli velmi pěkný výkon a brankami: Škrdla 4, Kolda 2 a Hudík st. 1 bezpečně zvítězili.

Puklice 22.4.90 — mistrovský

Puklice - Cejle - 1:1 (0:1)

Naše áčko tentokrát své příznivce příliš nepotěšilo nesourodou hrou a nedůraznou střelbou. Jediným brankou dal Vondrák Luboš, když předtím Jarda Smejkal nepromněnil penaltu.

Sestava: Eliáš, (John) - Čutka, Smejkal, Klimeš T., Borotný L. - Klusák, Nagy, Vondrák J. - Vondrák Zd., Kabelka M., Vondrák L.

Branky: Vondrák L. 1

Rozhodčí: Löwl

Bilance okresního přeboru: 6 - 1 - 0, skóre 16:8 ● Největší návštěva v Puklicích ● Javořičtí odevzdali body v Třešti ● Statečný boj Cejle v Puklicích

SP. JIHLAVA B — ANT. DŮL 2:1 (2:0). V průměrném střetnutí domácí získali potřebný náskok, ale jak se později ukázalo, jen se štěstím ho dovedli udržet. Branky: Fišer, M. Pekárek. Řídil Votava (30).

BEDŘICHOV B — STŘÍTEŽ 1:0 (0:0). I když domácí měli výraznou územní převahu, nedokázali ji vyjádřit. Střelcům chyběla přesnost, nadšení a dávka překvapení. Autorem gólu byl Lapeš. Řídil Fejt (65).

VELKÝ BERANOV — POLNÁ 3:2 (1:1). Domácí šli do vedení po deseti minutách, soupeře však gól nedeprimoval, a tak se bylo na co dívat. Velkoberanovští byli nuceni podat nejlepší výkon jara a díky nasazení dotáhli zápas do vítězného konce. Střelci: Nevosad, Pavlíček, P. Hecht — Anděl, Čaloud. Sudí Votava (40).

PUKLICE — CEJLE 1:1 (0:1). Tým Cejle podal statečný, bojovný výkon a zcela po zásluze byl ve vedení. Po přestávce domácí přidali, srovnali skóre a navíc neproměnili Smejkalem penaltu. Střelci: L. Vondrák - Loskot. Rušné utkání řídil Lövl (80).

HODICE — VĚTRNÝ JENÍKOV 3:1 (1:0). Góly: Kapoun, Dolský (penalta), J. Kodys . Bratršovský (penalta). Vítěz měl neustále převahu — řídil Charvát (60), potřeboval však větší klid při zakončování akcí, a to mu Jeníkovští nechtěli dovolit (nastřelili tyčku).

LUKA — MODETA B 3:2 (1:2). Jihlavané měli rychlý nástup, během patnácti minut vstřelili dvě branky. Po změně stran se domácí zlepšili, ale na remízu to nestačilo. Z jejich středu viděli červené karty Löfler a Pikolon. Góly: Štorek, Němec, Horáček . Borynský, Zachariáš. Sudí Kříž (50).

TŘEŠŤ — JAVOŘICE 3:1 (2:0). Vítězi dobře zahrála obrana v čele s brankářem Cvachem, v útoku vynikl Pečenka. Před 60 diváky řídil Mach. Góly: Jelínek, Pečenka, Widerlechner.

1.	Javořice	19	12	4	3	61:37	28
2.	Bedřichov B	19	12	3	4	52:33	27
3.	Polná	19	10	4	5	52:48	24
4.	Puklice	19	8	7	4	39:27	23
5.	Sp. Jihlava B	19	19	3	6	43:31	23
6.	Modeta B	19	8	6	5	58:37	22
7	Třešť	19	8	5	6	34:27	21
8.	Luka	19	9	2	8	44:45	20
9.	Ant. Důl	19	6	5	8	41:37	17
10.	Střítež	19	4	6	9	37:44	14
11.	Vel. Beranov	19	6	2	11	26:63	14
12.	Hodice	19	4	4	11	27:45	12
13.	V. Jeníkov	19	3	6	10	24:47	12
14.	Cejle	19	2	5	12	30:47	9

Žáci - Modeta B - 1:5 — V Jihlavě 29.4.90 - mistrovský

Naši žáci tentokrát na technického a tělesně vyspělejšího soupeře nestačili. Jedinou branku dal Kolda.

Dorost - Mrákotín - 4:3 — V Mrákotíně 29.4.90 - mistrovský

První vítězství v jarní sezoně po bojovném a statečném výkonu. V prvé půli za velkého tlaku domácích naše družstvo podržel výbornými zákroky Karmil Prchal v brance. Ve druhé půli se hra vyrovnala a nakonec jsme získali první jarní body. Branky dali: Špendlíček 2 a Malý 2.

Béčko - Dobronín - 0:2 — V Puklicích 29.4.90 - mistrovský

Béčko již třetí zápas jdoucí za sebou nevsítilo ani jediný gól a zákonitě prohrálo

Jihlava 29.4.90 — mistrovský

Modeta B - Puklice - 2:1 (2:1)

Naše áčko marně v jarní sezoně hledá podzimní formu. V prvé půli sice hrálo vynikající fotbal, ale tentokrát nás nepodržel golman a tak již v 8mé minutě jsme prohrávali 2:0. Ve druhé půli proti 10ti se naši přispůsobili zdržovací taktice soupeře a vyrovnat se jim nepodařilo.

Sestava: John - Čutka, Smejkal, Kliment T., Novotný R. - Kružík, Nagy, Voudrák J. - Voudrák Ld., Kabelka M., Voudrák L.

Branku: Kabelka M. 1 (z penalty)

Rozhodčí: Novotný

Bilance okresního přeboru: 3 - 1 - 3, skóre 13:13 ● Největší návštěva (a zklamaná) v Polné ● Javořice jde tvrdě za prvním místem ● Nejslabší útok má V. Jeníkov

POLNÁ—HODICE 4:5 (2:2). Místní opět zklamali, soupeř je převýšil v nasazení a dokázal využít všechny příležitosti. Polenští působili dojmem, jakoby je výsledek ani moc nezajímal. Góly: Anděl, Vetchý, Čaloud. Milfeit - Kříž 2, Kodys, Suran, Aldorf. Řídil Lövl (120).

ANT. DŮL—LUKA N. J. 1:3 (1:1). Střelecká pohotovost a dobrá orientace ve velkém čtverci zejména ve druhé části slavily zasloužený úspěch. Branky: Svoboda - Vrzáček 2, Němec. Sudí Rutsch (25).

CEJLE—TŘEŠŤ 2:3 (0:0). Podrobnosti nebyly hlášeny.

STŘÍTEŽ—VELKÝ BERANOV 2:0 (1:0). Střetnutí mělo jen průměrnou úroveň, o góly se postarali Pöprle a Čaloud. Řídil Kříž (40).

JAVOŘICE—BEDŘICHOV B 2:1 (0:0). Hosté se představili jako rovnocenný soupeř, po první obdržené brance však polevili. Řídil Jetleb (60), góly: Kadlec, St. Dohnal - Bašta.

MODETA B—PUKLICE 2:1. Bližší nehlášeno.

V. JENÍKOV—SP. JIHLAVA 0:0, podrobnosti domácí nenahlásili.

1.	Javořice	20	13	4	3	63:38	30
2.	Bedřichov B	20	12	3	5	53:35	27
3.	Modeta B	20	9	6	5	60:38	24
4.	Sp. Jihlava B	20	10	4	6	43:31	24
5.	Polná	20	10	4	6	56:53	24
6.	Puklice	20	8	7	5	40:29	23
7.	Třešť	20	9	5	6	37:29	23
8.	Luka n. J.	20	10	2	8	47:46	22
9.	A. Důl	20	6	5	9	42:40	17
10.	Střítež	20	5	6	9	39:44	16
11.	Hodice	20	5	4	11	32:49	14
12.	V. Beranov	20	6	2	12	26:65	14
13.	V. Jeníkov	20	3	7	10	24:47	13
14.	Cejle	20	2	5	13	32:50	9

Dorost - Luka n/J. - 2:3 V Puklicích 5.5.90 - mistrovský

Těsnou prohraný zápas, když rozhodující branka padla 4 minuty před koncem z jasného postavení mimo hru. Naši dorostenci hráli celý zápas pouze v 10ti a branky dali Špendlíček M. 1 a Vlach 1.

Béčko - V. Jeníkov B - 3:2 Ve V. Jeníkově 5.5.90 - mistrovský

Béčko po 3 prohraných zápasech zabralo a zaslouženě vyhrálo brankami: Merkl 1, Neubauer M. 1 a 1 vlastní.

Bilance IV. třídy, skupiny A: 8 - 3 - 2, skóre 10:12 ● Pěkná návštěva v Dobroníně ● Hybrálečtí odevzdali bod TJ Roma

DOBRONÍN — STONAŘOV 2:2 (2:1). Souboj dvou předních mužstev tabulky skončil zaslouženou dělbou bodů. Branky: Jakub, Lang - Lysý, Sobotka. Řídil Lövl (60). **TJ ROMA — HYBRÁLEC 2:2 (1:1).** Ve vyrovnaném střetnutí odevzdali Hybrálečtí svému soupeři jeden bod. Góly: R. Drevňák 2 - Vítek, Matějíček. Utkání sledovalo 40 diváků. **ŽDÍREC — SMRČNÁ 2:3 (2:0).** Ždírečtí po změně stran zcela odpadli, toho využili hosté a odvezli si oba body. Střelci: K. Jaroš 2 - Hloušek, Petráš, Kváš. Rozhodčí Schmiedt (40). **V. JENÍKOV B — PUKLICE B 2:3 (1:2)** Ve vyrovnaném zápase byli Pukličtí střelecky úspěšnější. Góly: Krpálek 2, Vondrák, Kabelka, Měrtl. Sudí Kalaš (30). **JAMNÉ — BÍTOVČICE 2:2 (1:2).** V oboustranně slušně hraném zápase je dělba bodů spravedlivá. Branky: Bém 2 - Šťáva, Munduch. Rozhodoval Fejt (30).

1. Stonařov	15	9	5	1	38:17	23
2. Dobronín	15	9	3	3	32:14	21
3. Hybrálec	15	8	3	4	33:27	19
4. V. Jeníkov B	15	6	5	4	37:31	17
5. Ždírec	14	5	3	6	31:26	13
6. Jamné	15	5	3	7	28:33	13
7. Bítovčice	14	4	5	5	24:32	13
8. Puklice B	15	5	2	8	21:23	12
9. Smrčná	14	5	1	8	30:39	11
10. Vílanec	13	4	2	7	23:28	10
11. Roma	14	2	3	9	20:47	7

Žáci - Luka n/J. - 5:1 V Puklicích 6.5.90 - mistrovský

V zápase dobré úrovně se zaskvěl Mudrik st., který dal všech 5 gólů.

Puklice 6.5.90 mistrovský

Puklice - Luka n/Jihl. - 3:2 (2:0)

Domácí, ačkoliv hodně hráčů bylo den před utkáním na „tabovcích", podali nejlepší výkon jarní sezony a remizli slabšího. Všich 11 našich hráčů podalo nadprůměrný výkon. Přímo senzační pohár Lódě Nagy a vynikající byl i Jirka, ač na hy zahozené 2 vyložené šance do kterých ho jednou prostřel Nagy a jednou Luboš. Byl to krásný dar našim pořadatelům !!!

Sestava: John - Čutka, Smejkal, Všetečka, Novotný L. - Kuřík, Nagy, Vondrák - Vondrák Zd., Kabelka M., Vondrák L.

Branky: Kabelka M. 3

Rozhodčí: Zeman

Derby: Puklice - Luka n. Jihlavou 3:2

Bilance okresního přeboru: 4 - 0 - 3, skóre 14:16 ● Rekordní návštěva v Puklicích ● Střelcem kola puklický Kabelka s třemi brankami

SP. JIHLAVA B — POLNÁ 4:2 (1:0). Až zlepšený výkon ve druhé části přinesl Jihlavanům kýžený úspěch. Řídil Humlíček (60). Góly: Brůzl 2, Rašovský, Plášil.

VELKÝ BERANOV — JAVOŘICE 2:6 (1:2). Domácí bojovali, a tak vysokou porážku si přece jen nezasloužili. Střelci: Pešta, Vysoudil — Blecha a Kolařík 2, Půlkráb, Hrevuš. Sudí Beseda (50).

VĚTRNÝ JENÍKOV — ANT. DŮL 1:3 (0:1). Hosté byli kombinačně na výši, čestný úspěch domácích zaznamenal Drahozal. Pískal Vrzáček (30).

TŘEŠŤ — MODETA B 1:2 (0:1). O vítězství v dost vyrovnaném klání nakonec rozhodly chyby třešťské obrany. Góly: Jelínek - Muzikant, Vejvoda. Sudí Jetleb.

PUKLICE — LUKA 3:2 (2:0). Derby nadokresní kvality uspokojilo 150 diváků. Řídil Zeman. Střelci: Kabelka 3 - Mers, Novák (z penalty).

BEDŘICHOV B — CEJLE 2:1 (1:1): Vítěz přesto nepodal oslňující výkon. Góly: Lapeš, Drevňák - Jílek (z penalty). Řídil Votava (80).

HODICE — STŘÍTEŽ 1:0 (0:0). Autorem jediné branky byl Růžička, řídil Sedlák (50). V pěkném utkání domácí neproměnili na začátku tři šance a zbytečně znervózněli. I soupeř mohl dvakrát skórovat. U Hodic vynikl brankář Duníčka a celá obrana, u hostí Škaryd.

1. Javořice	21	14	4	3	59:40	32
2. Bedřichov B	21	13	3	5	55:36	29
3. Modeta B	21	10	6	5	62:39	26
4. Sp. Jihlava B	21	11	4	6	47:33	26
5. Puklice	21	9	7	5	43:31	25
6. Polná	21	10	4	7	58:57	24
7. Třešť	21	9	5	7	38:31	23
8. Luka	21	10	2	9	49:49	22
9. Ant. Důl	21	7	5	9	45:41	19
10. Střítež	21	5	6	10	39:45	16
11. Hodice	21	6	4	11	33:49	16
12. V. Beranov	21	6	2	13	28:71	14
13. V. Jeníkov	21	3	7	11	25:50	13
14. Cejle	21	2	5	14	33:52	9

Žáci - Kamenice - 0:2 — V Kamenici 13.5.90 - mistrovský

Naši žáci v jarní sezoně poprvé zklamali, protože nedokázali vsítit ani branku.

Dorost - Dobronín - 2:6 — V Dobroníně 13.5.90 - mistrovský

Dorostenci přes statečný odpor a počáteční vedení 2:0 proti vedoucímu oddílu OP nakonec vysoko prohráli. Branky: Malý 1, Špendlíček 1

Ant. Důl 13.5.90 — mistrovský

Antonino Důl - Puklice - 3:3 (1:0)

Na to, v jakém stavu po včerejší schůzi a potom zábavě naši hráči nastupovali, podali přímo heroický výkon a výsledek je lichotivý. Přesto jsme mohli zvítězit, nebýt Johnovy hrubé chyby a špatně postavené zdi, kdy se podařilo domácím 6 minut před koncem vyrovnat. Páteří, hybnou pákou a strůjcem úspěchu byla naše záloha ve složení - Všetečka, Nagy - Kružík. Ti neúnavně bránili a byli při zakládání všech útočných akcí. Také 2 branky jsme docílili po perfektně kopnutých rozích Ládou Nagym a jednu vsítil po pěkné narážečce od Mirka Kabelky Všetečka Karel. Nám byl nakonec vyloučen Zdeněk Vondrák, ale kamufláži jsme z něho udělali Klusáka Milana.

Sestava: John - Čutka, Smejkal, Kliment T., Novotný R. - Kružík, Nagy, Všetečka - Vondrák Z., Kabelka M., Vondrák L.

Branky: Vondrák Zd. 1, Všetečka 1, Smejkal 1

Rozhodčí: Löwl

Polenští se nemohou zbavit útlumu

Bilance okresního přeboru: 2 - 3 - 2, skóre 16:19 ● Střelcem kola Rašovský (Sp. Jihlava B) s pěti góly ● Pěkné návštěvy v Polné a v Lukách ● Třešť bodovala v Lukách

MOD. JIHLAVA B — BEDŘICHOV B 1:1 (1:0). Pro domácí to byl nešťastný zápas Neustále totiž měli převahu, nastřelili dvě tyče a dvě břevna. Soupeř vyrovnal až v poslední minutě po chybě obrany. Branky: Popek - Brabec. Řídil Fejt (40).

LUKA N. J. — TŘEŠŤ 1:4 (1:4). Loučtí začali příliš vlažně. Soupeř toho využil a během 25 minut vedl 4:0! Góly: Munduch . Pečínka 3, Jelínek. Řídil Holub (90).

CEJLE — VELKÝ BERANOV 3:2 (2:0). Střelci: Zlatuška, Loskot, Jílek - Brabec, vlastní. Domácí již vedli 3:0, v závěru hosté zvýšili aktivitu, ale na bod to již nestačilo. Pochvalu zaslouží: Dráb, Jílek Brabec. Sudí Holub (80).

STŘÍTEŽ — SP. JIHLAVA 3:8 (2:5). Jihlavané měli takřka raketový nástup — ve 12. minutě byl stav 2:4. Později převýšili soupeře po všech stránkách. Góly: Bella 2, Sláma, Rašovský 5, Pekárek, Brůzl, Cabuk Rozhodčí Mach (40).

ANT. DŮL — PUKLICE 3:3 (1:0). Střelci: Hanáček, Satrapa, Svoboda - Smejkal, Všetečka, Vondrák. Sudí Lövl (40) Úroveň zápasu diváky mnoho nepřesvědčila. Domácí dotáhli náskok až na poslední chvíli.

POLNÁ — V. JENÍKOV 1:1 (0:1). Ze strany domácích znovu nepřesvědčivý výkon s přenecháním bodu soupeři. Jeníkovské podržel výborný brankář, který zlikvidoval tři vyložené šance. Góly: Horský - Bačkovský. Řídil Lopatka (110).

JAVOŘICE — HODICE 4:0 (2:0). Góly: Kadlec 2, St. Dohnal, V. Dohnal. Řídil Kříž (60). Hosté se představili jako mladý, ale nezkušený celek. Hostitelé tudíž zvítězili bez většího nasazení.

1. Javořice	22	15	4	3	73:40	34
2. Bedřichov B	22	13	4	5	56:37	30
3. Sp. Jihlava B	22	12	4	6	55:36	28
4. Modeta B	22	10	7	5	63:40	27
5. Puklice	22	9	8	5	46:34	26
6. Třešť	22	10	5	7	42:32	25
7. Polná	22	10	5	7	59:58	25
8. Luka	22	10	2	10	50:53	22
9. Ant. Důl	22	7	6	9	48:44	20
10. Střítež	22	5	6	11	42:53	16
11. Hodice	22	6	4	12	33:53	16
12. V. Jeníkov	22	3	8	11	26:51	14
13. V. Beranov	22	6	2	14	30:74	14
14. Cejle	22	3	5	14	36:54	11

Dorost - Telč B - 0:14 v Puklicích 19.5.90 - mistrovský

Rozdíl v 10ti a skoro 5 pádů - výsledkové = ostudný výsledek. (honič. cvičení)

Žáci - Třešť - 0:5 v Třešti 20.5.90 - mistrovský

Bez stabilních hráčů, kteří cvičili na spartakiádě výsoká prohra.

Běčko - Jamné - 1:1 v Rybním 20.5.90 - mistrovský

Přes velkou snahu celého kolektivu se nepodařilo jednobrankový náskok s prvního poločasu uhájit. Jedinou branku vstřelil Brnický, jelož střelu domácí hráč usměrnil do vlastní branky. Od tvrdého cizího hřiště je milý.

Třešť 20.5.90 mistrovský

Třešť - Puklice - 2:2 (2:0)

Branka v první minutě a po čtvrthodině druhá lavina, orlovnila prvý poločas, který vyznil jasně pro domácí. Ve druhé půli vystřídal Zdenka Všetička a naše áčko jako by pohnoupnul svou vrbou kýchalo přenechalo, snížilo brankou (po 3 letech) Kružíka a televizním gólem Mirka Kabelky vyrovnalo. Nakonec jsme měli k vítězství daleko blíž, ale kůstolo u plichty.

Sestava: John - Čutka, Smejkal, Klimeš T., Havrlný R. - Kružík, Hagy, Vrudňák J. - Vrudňák Zd. (Všetička), Kabelka M., Vrudňák L.

Branky: Kružík 1, Kabelka M. 1

Rozhodčí: Humlíček

Bilance IV. třídy, skupina A: 1 - 2 - 2, skóre 6:7 ● Střelcem kola Vala (Dobronín) s třemi brankami

ŽDÍREC — VÍLANEC 0:1 (0:0). O výsledku rozhodl ojedinělý útok a gól Bendy. Sudí Fejt (30). **JAMNÉ — PUKLICE B 1:1 (0:1).** Slušný zápas, domácí zvýšili ve druhé části tlak. Střelci: Jazerovský - Brnický. Pískal Votava (30). **V. JENÍKOV B — DOBRONÍN 2:4 (1:2).** Vítěz potvrdil roli favorita. Góly: Novák, Krpálek - Vala 3, Lang. Pískal Charvát (30). **HYBRÁLEC — SMRČNÁ 2:0 (0:0).** Zvítězil technicky lepší tým, který kromě gólů (Hos 2) nastřelil ještě dvakrát břevno. Řídil Beseda. **ROMA — BÍTOVČICE 1:1 (0:0).** Výsledek odpovídá poměru sil. Góly: Toráč (penalta) - Michner. Sledovalo 50 diváků.

1. Stonařov	16	10	5	1	41:18	25
2. Dobronín	17	11	3	3	38:16	25
3. Hybrálec	17	9	3	5	35:29	21
4. V. Jeníkov B	17	6	5	6	40:38	17
5. Jamné	17	6	4	7	34:37	16
6. Bítovčice	16	5	6	5	29:34	16
7. Ždírec	16	5	3	8	32:31	13
8. Puklice B	16	5	3	8	22:24	13
9. Vílanec	15	5	2	8	27:33	12
10. Smrčná	16	5	2	9	33:44	12
11. Roma	16	2	5	9	24:51	9

Bilance okresního přeboru: 4 - 3 - 0, skóre 16:10 ● Největší návštěva v Třešti — 80 diváků, v Hodicích o něco méně ● Cejle vypadává ze hry?

BEDŘICHOV — LUKA 3:2 (1:1). V úvodních čtyřiceti pěti minutách hosté měli více příležitostí, po změně stran se boj vyrovnal. Loučí snížili v 89. minutě. Góly: Dřevňák 2, Bašta - Novák, Rychlý. Sudí Kříž (65).

POLNÁ — ANT. DŮL 1:1 (0:1). Domácí nepromněnili v první části několik vyložených příležitostí, a tak soupeř z rušivého protiútoku získal bod. Řídil Mach (80). Střelci: Čaloud - Hanáček. Předehráno 9. května.

VELKÝ BERANOV — SK JIHLAVA B 2:1 (0:0). Beranovští potřebovali nutně zvítězit, a to se jim podařilo. Měli sice více ze hry, ale favorizovaný soupeř podal téměř bezchybný výkon. Góly: M. Hecht, Pavlíček - Půža. Pískal Vrzáček (50).

VĚTRNÝ JENÍKOV — STŘÍTEŽ 4:1 (2:1). Obětavý výkon plný nesmírné bojovnosti přinesl své plody. Řídil Zeman (30). Branky: Francálek 2, Bačkovský, Zita - Bella.

SP. JIHLAVA B — Javořice 2:1 (0:0). Hostující celek chystal překvapení, zápas byl zcela vyrovnaný a Jihlavané zdatnější a přesnější v zakončování akcí. Branky: Fišer, Illeček - Blecha. Pískal Zeman (50).

TŘEŠŤ — PUKLICE 2:2 (2:0). Utkání rozdílných půlí, dělba bodů se nakonec ukázala být nejspravedlivější odměnou. Skórovali: R. Bartůšek 2 - Kabelka, Kružík. Pískal Humlíček (80).

HODICE — CEJLE 2:2 (1:1). Jen velice průměrné utkání, v němž hosté vyrovnali skutečně až za minutu dvanáct, pár sekund před konečným hvizdem. Slušnost byla devízou. Branky: Růžička 2 - Jílek, Štolba. Sudí Štolba (75).

1. Javořice	23	15	4	4	74:42	34
2. Bedřichov B	23	14	4	5	59:39	32
3. Sp. Jihlava B	23	13	4	6	57:37	30
4. SK Jihlava B	23	10	7	6	64:42	27
5. Puklice	23	9	9	5	48:36	27
6. Třešť	23	10	6	7	44:34	26
7. Polná	23	10	6	7	60:59	26
8. Luka	23	10	2	11	52:56	22
9. Ant. Důl	27	7	7	9	49:45	21
10. Hodice	23	6	5	12	35:55	17
11. Střítež	23	5	6	12	43:57	16
12. V. Jeníkov	23	4	8	11	30:52	16
13. Vel. Beranov	23	7	2	14	32:75	16
14. Cejle	23	3	6	14	38:56	12

Žáci - Bedřichov B - 0:0 — V Puklicích 24.5.90 - mistrovský

Velmi dobrý výkon proti vedoucímu oddílu. Kčistému kontu našich však hodně dopomohl dorostenec Suchý Jan.

Béčko - Ždírec - 3:1 — V Puklicích 26.5.90 - mistrovský

Našemu béčko výborně, zvlášť ve druhé půli zahrála záloha, což vedlo k zaslouženému vítězství. Dva krásné góly vstřelil Měrtl, třetí přidal Neubauer M.

PUKLICE B — ŽDÍREC 3:1 (1:0). Pukličtí dirigováni ze zadní pozice Vorálkem zaslouženě zvítězili dvěma pěknými brankami Měrtla, třetí přidal M. Neubauer. Za hosty skóroval Jaroš. Rozhodoval Rutsch (50).

Dorost - Hodice - 2:3 — V Hodicích 27.5.90 - mistrovský

Dobrý výkon, ale těsná prohra. Góly: Špendlíček 1 a Vlach 1

Puklice 27.5.90 — mistrovský

Puklice - Bedřichov B - 1:3 (1:2)

V podzimní sezoně nás v mnoha zápasech v kritických momentech podržel brankář Roman John. V jarní sezoně znervozněl a marně hledá podzimní formu, což má za následek laciné branky v některých zápasech, které nás stojí body. Tentokrát v zápase velmi dobré úrovně byl soupeř v poznání lepší, ale naši chlapci bojovali jako lvi. Když se zdálo, že zápas zvrátíme z protiútoku dal soupeř, kterému tentokrát přálo štěstí 3tí gól a bylo rozhodnuto. V závěru ještě John zneškodnil penaltu, takže porážka je sice smutná, ale přijatelná.

Sestava: John - Čutka, Smejkal, Všetečka, Novotný R. - Kružík, Nagy, Voudrák J. - Voudrák Ld., Kabelka M., Voudrák L.

Branky: Smejkal 1

Rozhodčí: Holub

Jeníkovští úspěšně v Javořici

Bilance okresního přeboru: 2 — 2 — 3, skóre 10:15 ● Největší návštěva v Lukách n. J. — 100 diváků ● Velkoberanovští statečně v Lukách ● Cejle pomalu v propadlišti

SK JIHLAVA B — HODICE 4:2 (1 ku 0). Bojovalo se slušně a na trávě. Jihlavané měli drtivou převahu, ale brankář hostí Dunička byl výborný. Poradil si s šesti samostatnými „nájezdy", kryl i penaltu. Navíc mu pomohlo štěstí při třech tyčích a dvou břevnech. Nejlepší hráč — Muzikant, Popek, Borynskij — Růžička. Branky: Štábl 2, Popek, Borynskij — Růžička 2. Sudí Fejt (20).

LUKA — VELKÝ BERANOV 2:1 (1:0). Vyrovnaný duel, v němž domácí nakonec zaslouženě získali body, když dohrávali bez vyloučeného Mesze. Góly: Štorek, Čáp — Hecht. 100 diváků, sudí Rutsch.

PUKLICE — BEDŘICHOV B 1:3 (1:2). Sto dvacet diváků bylo spokojeno s hrou, ale zklamáno výsledkem. Domácí sice byli stateční, ale soupeř zdatnější a lepší v koncovce. Střelci: Smejkal — Kourek, Brabec, Bašta. Řídil Holub.

ANT. DŮL — TŘEŠŤ 2:2 (2:1). Góly: Šabatka 2 — Bartůšek, Jelínek. Řídil Votava (40). Hostitelé zaskočili soupeře hned v úvodu a během pěti minut vedli 2:0. Po neproměněné penaltě však inkasoval a následoval trest: dělba bodů.

CEJLE — SP. JIHLAVA B 2:2 (2 ku 2). Duel měl solidní úroveň, Cejle v samém závěru neproměnila penaltu a tak se překvapení nekonalo. Branky: Zlatuška 2 — Auředník, Fišer. Před 60 diváky řídil Charvát.

STŘÍTEŽ — POLNÁ 2:5 (1:1). Po změně stran byl stav 2:2 a přišlo to, co muselo — domácím došly síly a potřebná dravost. Zkušení hosté byli na koni a uměli chyb využít. Střelci: Karlík, Dršata — Šimek 2, Čaloud, Rychlý, Oberreiter. Sudí Vrzáček (30).

JAVOŘICE — V. JENÍKOV 0:2 (0 ku 0). O oba góly se postaral Bačkovský, řídil Zeman (60). Převaha domácích v první části nebyla nic platná, neboť kromě příležitostí neproměnili ani penaltu.

1. Javořice	24	15	4	5	74:44	34
2. Bedřichov B	24	15	4	5	62:40	34
3. Sp. Jihlava B	24	13	5	6	59:39	31
4. SK Jihlava	24	11	7	6	68:44	29
5. Polná	24	11	6	7	65:61	28
6. Puklice	24	9	9	6	49:39	27
7. Třešť	24	10	7	7	46:36	27
8. Luka	24	11	2	11	54:57	24
9. Ant. Důl	24	7	8	9	51:47	22
10. V. Jeníkov	24	5	8	11	32:52	18
11. Hodice	24	6	5	13	37:59	17
12. Střítež	24	5	6	13	45:62	16
13. V. Beranov	24	7	2	15	33:77	16
14. Cejle	24	3	7	14	40:58	13

Dorost - Růžená - 5:4

v Puklicích 2.6.90 - mistrovský

jako již mnohokrát, nastupujem pouze s 9ti. Během zápasu doplněno na 10. Bojovný výkon i v neúplné sestavě vedl k vítězství. Branky: Špendlíček 2, Kolda st. 1, Vlk 1 a Tůma 1 (z penalty)

Béčko - Roma - 2:1

v Jihlavě 3.6.90 - mistrovský

V zápase mělo naše béčko šanci na jasné vítězství, ale výhra je jen těsná. Soupeře bude však každý tvrdě úspěchem.

Branky: Tůma 1, Kabelka Milan 1

TJ ROMA — PUKLICE B 1:2 (0:2) Vyrovnané střetnutí. Skóroval R. Drevňák. Zápas sledovalo 60 diváků.

1. Dobronín	18	12	3	3	40:16	27
2. Stonařov	18	10	7	1	43:20	27
3. Hybrálec	18	10	4	5	42:33	24
4. V. Jeníkov B	18	6	6	6	43:41	18
5. Puklice B	18	7	3	8	27:26	17
6. Jamné	19	6	5	8	35:40	17
7. Smrčná	18	7	2	9	43:45	16
8. Bítovčice	18	5	6	7	31:41	16
9. Zdírec	18	5	4	9	34:35	14
10. Vílanec	17	5	3	9	30:43	13
11. TJ ROMA	18	2	6	10	28:56	10

V. Beranov 3.6.90

mistrovský

V. Beranov - Puklice - 1:4 (0:2)

O páchanou bojující V. Beranov se představil jako rozhodnější po zaujetí a přestože se byl ochotně ke případné vítězství poplatil (500,-), nebylo o našem vítězství od začátku utkání pochyb. Za stavu 2:0 pro nás získal Roman zmeškaduil penaltu a tak jim ke mi v druhé půli ke stavu 3:0 jediný gól daroval, ale to na pořádí domácích nic nezměnilo.

Sestava: John - Čutka, Smejkal, Všetička, Novotný R. - Kružík, Nagy, Vašek, (Vondrák J.) - Vondrák Zd., Kabelka M., Vondrák L.

Branky: Nagy 2, Kabelka M. 2

Rozhodčí: Fejt

Javořičtí se nedají předstihnout?

Bilance předposledního kola okresního přeboru: 3 - 0 - 4, skóre 14:15 ● Jen průměrné návštěvy ● O postupujícím, ani sestupujícím ještě není rozhodnuto!

VEL. BERANOV — PUKLICE 1:4 (0:2). Důraznější mužstvo využilo téměř všechny nabídnuté příležitosti. Branky: Vysoudil - Nagy a Kabelka 2. Sudí Fejt (50).

SK JIHLAVA B — SP. JIHLAVA B 1:0 (1:0). Pěkný boj s tím, že domácí měli více možností, dobře jim zahrála obrana s gólmanem Jíchou, v záloze Červenec a Borynskij, v útoku Popek se Štáblem. U hostí se líbili Pekárek a Bruzl a v závěru jim byl vyloučen za hanlivý výrok Ileček. Skóroval Borynskij, řídil Kříž (50).

V. JENÍKOV — CEJLE 1:2 (1:1). Střetnutí jen průměrné úrovně. Branky: Dvořák — Jílek, Pískal Vrzáček (30).

POLNÁ — JAVOŘICE 2:4 (1:1). Šedesát diváků bylo zklamáno slabším výkonem svého celku. Delegovaný sudí se nedostavil, řídil Klíma z Polné. Góly: Čaloud, Anděl - Kadlec, Hrevuš, Dohnal, vlastní.

BEDŘICHOV B — TŘEŠŤ 2:0 (0:0). Po nemastné a neslané první části hosté přidali na důrazu a dvěma brankami Pechy si zajistili body. Sudí Menšík (50).

HODICE — LUKA 3:1 (2:1). Střelci: J. Aldorf, Dolský, Přibyl - Vrzáček. Řídil Novotný (50). Drtivá převaha domácích, neproměnění pěti jasných šancí, ale udržení v nejvyšší soutěži okresu.

STŘÍTEŽ — ANT. DŮL 5:3 (4:2). Vyrovnané sousedské derby, hosté ze dvou penalt jednu neproměnili. U vítěze lze pochválit Váchu a Držatu, u hostí Líra. Góly: Bella 2, Držata 2, Čaloud - Jakoubek 2, Hanáček z penalty. Řídil Sedlák (50).

1. Javořice	25	16	4	5	78:46	36
2. Bedřichov B	25	16	4	5	62:40	36
3. Modeta B	25	12	7	6	69:44	31
4. Sp. Jihlava B	25	13	5	7	59:40	31
5. Puklice	25	10	9	6	53:40	29
6. Polná	25	11	6	8	67:65	28
7. Třešť	25	10	7	8	46:38	27
8. Luka n. J.	25	11	2	12	55:60	24
9. A. Důl	25	7	8	10	54:52	22
10. Hodice	25	7	5	13	40:60	19
11. Střítež	25	6	6	13	50:65	18
12. V. Jeníkov	25	5	8	12	33:54	18
13. V. Beranov	25	7	2	16	34:81	16
14. Cejle	25	4	7	14	42:59	15

Bečko-Smrčná - 8:2

V Puklicích 9.6.90 - mistrovský

Naše béčko pokračovalo ve vítězném tažení, kdy již pátý zápas jdoucí za sebou znamenalo hořkost porážky. Přitom, že soupeř nebyl tak špatný jak ukazuje score, proti bojovným domácím neměl šanci i když 1x 3 penalt proměnil jen jedinou. Branky: Mertl 2, Vondrák F. 2, Neubauer M. 1, Vorálek 1, Brnický 1 (z penalty) a 1 vlastní.

Souboj Dobronín-Stonařov

Bilance IV. třídy, skupiny A: 2 - 2 - 1, skóre 13:6 ● Střelec kola Fr. Vondrák (Puklice B) ● Největší návštěvy na hřištích v Dobroníně a TJ Roma

DOBRONÍN — ŽDÍREC 2:0 (2:0). V prvním poločase měli Dobronínští převahu a vstřelili dva rozhodující góly. Po změně stran převzali iniciativu hosté, ale střelecky se jim nedařilo. Branky: Oberta, Novák. Řídil Friedl (80). **VILANEC — BÍTOVČICE 1:2 (0:1).** Vilanečtí měli po celý zápas převahu, střelecky se jim však nedařilo. Nakonec se radoval ze zisku obou bodů soupeř. Góly: Čajka - Trnka, Šťáva. Rozhodčí Matějíček (20). **TJ ROMA — STONAŘOV 0:0.** V bojovném střetnutí měli mírnou převahu domácí a odebrali favorizovanému mužstvu Stonařova velmi cenný bod. Rozhodoval Humlíček (80). **V. JENÍKOV B — JAMNÉ 2:2.** Podrobnosti nebyly hlášeny. **PUKLICE B — SMČNÁ 8:2 (3:1).** Branky: Fr. Vondrák 3, Neubauer 2, Vorálek, Mertl, Brtnický (z penalty). 50 diváků.

1.	Dobronín	19	13	3	3	42:16 29
2.	Stonařov	19	10	8	1	43:20 28
3.	Hybrálec	19	10	4	5	42:33 24
4.	Puklice B	19	8	3	8	35:28 19
5.	V. Jeníkov B	19	6	7	6	45:43 19
6.	Jamné	20	6	6	8	37:42 18
7.	Bítovčice	19	6	6	7	33:42 18
8.	Smrčná	19	7	2	10	45:53 16
9.	Ždírec	19	5	4	10	34:37 14
10.	Vilanec	18	5	3	10	31:45 13
11.	TJ Roma	19	2	7	10	28:56 11

Dorost - Bedřichov C - 2:4

V Bedřichově 10.6.90 - mistrovský

V posledním zápase opět prohra, když góly dali Tóth 1 a Holý 1

Žáci - Dobronín - 3:0 kont.

V Puklicích 10.6.90 - mistrovský

Soupeř našich nejmladších přijel až na odpoledne!!! (nikde zápisy OFS)

Puklice 10.6.90

mistrovský

Puklice - Hodice - 1:2 (0:1)

Poměrně pohledný zápas vyrovnaných soupeřů, ve kterém přímo hanebně zklamal útok domácích.... Všichni 3 byli prostě na zahození!!!

Sestava: John - Čulka, Smejkal, Všetička, Vondrák J. - Zhuřík, Nagy, Neubauer M., - Vondrák Zd., Kabelka M., Vondrák L.

Branky: Kabelka M. 1

Rozhodčí: Vrzáček

Nečekaná prohra a přímo odporný výkon našeho útoku, ušetřila našemu vedoucímu Kabelkovi pos. starším, útrapu na 11ti, který slíbil na začátku jarní sezony za zisk 30ti bodů.

Javořičtí přeborníkem Jihlavska!

Bilance závěrečného kola okresního přeboru v kopané: 3 - 1 - 3, skóre 18:18 ● Největší návštěva v Javořici ● Střelci neděle: Bašta (Bedřichov B) i Zlatuška (Cejle) s třemi góly ● Černého Petra má Cejle

SK JIHLAVA B — VĚTRNÝ JENÍKOV 6:1 (4:0). Vynikající forma byla pro hosty pohromou, a to jim ještě dobře zachytal brankář. Drtivá převaha trvající plných 90 minut se odrazila ve skóre. U domácích vynikl nestárnoucí Rejda, který nahrál na čtyři góly, ale i Chlubna. Střelci: Vejvoda a Štábl 2, Švengr, Barynskij — Zita. Sudí Holub (20).

ANT. DŮL — BEDŘICHOV B 2:6 (1:0). O výsledku rozhodly hrubé chyby brankáře, ale i zadních řad ve druhé části, kdy se odvážně pustili do boje o každý míč a byli iniciativnější i kombinačně zdatnější. Branky: Šabatka, Satrapa - Bašta 3, Vlček, Hobza, Man. Řídil Zeman (40).

JAVOŘICE — STŘÍTEŽ 4:3 (1:1). Hostitelé měli zprvu převahu, ale soupeři se podařilo těsně před přestávkou vyrovnat. Navíc, ve druhé části vedl 3:1, ale domácí se nevzdávali. Přidali do hry kus bojovného srdce, strhli vítězství na svou stranu a navíc ještě neproměnili penaltu. Góly: Krasnovský, Blecha, Petrů, Kadlec - Bella 2, Hasller, Pískal, Rutsch (80).

CEJLE — POLNÁ 4:3 (2:1). V jen průměrném utkání se domácím dařilo být o poznání úspěšnější a náskok jim vydržel. Branky: Zlatuška 3, Loskot - Čaloud 2, Šimek. Řídil Kříž (30).

PUKLICE — HODICE 1:2 (0:1). Prohra domácí dovedla k tomu, že nenahlásili podrobnosti. Góly: Kabelka - Aldorf, Krejčí. Sudí Vrzáček (60).

LUKA — SP. JIHLAVA B 1:1, předehráno.

TŘEŠŤ — VELKÝ BERANOV 0:2, podrobnosti nenahlášeny.

1.	Javořice	26	17	4	5	82:49 38
2.	Bedřichov B	26	17	4	5	70:42 38
3.	SK Jihlava B	26	13	7	6	75:45 33
4.	Sp. Jihlava B	26	13	6	7	60:41 32
5.	Puklice	26	10	9	7	54:42 29
6.	Polná	26	11	6	9	70:69 28
7.	Třešť	26	10	7	9	46:40 27
8.	Luka n. J.	26	11	3	12	56:61 25
9.	Ant. Důl	26	7	8	11	56:58 22
10.	Hodice	26	8	5	13	42:61 21
11.	Střítež	26	6	6	14	53:69 18
12.	V. Jeníkov	26	5	8	13	34:60 18
13.	Vel. Beranov	26	8	2	16	36:81 18
14.	Cejle	26	5	7	14	46:62 17

Béčko z Brončic – 2:0 (Brnický 6. 90 minuta)

Bez Klimeše, bez Jaubaueru, bez Tříšti, bez Böhma a Špaňského, prostě s torsem starších veteránů za to jistě jinom v 9ti hráčích, s kulhajícím Heřmanem a Cisilkem, nastupuje „Béčko" k poslednímu mistrovskému utkání sezony 1989/90 !!! ??? (jak dopadne? ???)
9 statečných bojovalo na doraz. V nykličtějších situacích je prokřtil výbornými kopinky „Bonini" v bráně a když byl i on přikonán, stálo na straně statečných štěstí v podobě brankové tyče. Ve druhé půli se vydařil Pavlu Brnickému hattrick přes pěd a v 15 minut pozdější Vlasta Mirtl pocítil parádní přeháravačkou přikropení vítězství. A tak i když soupeř byl v útoku dosti nebezpečný, hrál doma a měl v poli o 2 hráče více, úspěch našeho béčka je evidentní a zaslouží pochvalu a uznání. A tak od 29.4 až do konce jarní sezony naše béčko ani v posledním zápase nepohnulo. Je to krásný dar těch nejvěrnějších fanoušků Vlasta Dvořáka a celé fandovské veřejnosti !!!
Sestava 9ti statečných:

Eliáš J.
Brnický — Vorálek — Dolejší J.
Kabelka Milan — Trudnák Fr. — Přima
Mirtl — Dolejší Fr.

Bilance IV. třídy, skupiny A: 2 — 0 — 2, skóre 6:11 • Střelcem kola Válal (Dobronín) s třemi góly • Dobroníňští jasně odolali náporu Stonařovských • Měli nejlepší útok i obranu.

SMRČNÁ — STONAŘOV 3:2 (0:1). Branky domácích vstřelili Šebek 2 a Hausvater. Rozhodčí Vrzáček Další podrobnosti nebyly hlášeny.

BÍTOVČICE — PUKLICE B 0:2 (0 ku 0). V průměrném střetnutí nestačila snaha domácích na chytrou hru oslabeného soupeře. Góly: Měrtl, Brnický. Řídil Zvolánek (40).

TJ ROMA — DOBRONÍN 1:7 (1:2). Dobroníňští měli v tomto zápase velkou převahu a svým vítězstvím si zajistili postup do III. třídy. Střelci: E. Demeter — Válal 3, Rychlý, Oberta, Jakubů, Laňka. Sudí Kalaš (40).

ŽDÍREC — V. JENÍKOV B 2:0 (0 ku 0). Ždírečtí zpřesnili hru i střeleckou mušku po vyloučení hostujícího Dolejšího, kdy Jeníkovští odpadli. Góly: K. Jaroš, Záškoda. Rozhodoval Lövl (40).

HYBRÁLEC — VÍLANEC nehlášeno.

1. Dobronín	20	14	3	3	49:17	31
2. Stonařov	20	10	8	8	45:23	28
3. Hybrálec	19	10	4	5	42:33	24
4. Puklice B	20	9	3	8	37:28	21
5. V. Jeníkov B	20	6	7	7	45:45	19
6. Jamné	20	6	6	8	37:42	18
7. Smrčná	20	8	2	10	48:55	18
8. Bítovčice	20	6	6	8	33:44	18
9. Ždírec	20	6	4	10	36:37	16
10. Vílanec	18	5	3	10	31:45	13
11. TJ Roma	20	2	7	11	29:60	6

A tak díky statečnému kolektivu „Béčka" bylo ukončení sezony 1989/90 důstojné a veselé !!!

Kolik gólů ???

Jen 2, ale parádní !!!

Celková bilance našeho oddílu kopané

Žáci - hráli v OP kde hrálo 13 oddílů a umístnili se na 5tém místě. Sehráli celkem 24 zápasů, všechny mistrovské.

13x vyhráli
3x remisovali
8x prohráli
} score 93:44

Jejich umístnění i hru lze hodnotit jako velmi dobrou. Horší to bude příští sezonu, neboť 9 hráčů přechází do dorostu a nový kádr bude mladičký a nezkušený. Nejlepším střelcem žáků se stal Kolda Lukáš s 29 góly, následován Škrdlou M. s 25 góly. Dále střílili: Medvik st. 14, Štefl 6, Antoš 5, Pauzar a Křišťál 3, Cupák 2.

Okresní přebor žáků

1.	Telč	24	22	0	2	171:16	44
2.	Bedřichov B	24	19	2	3	111:10	40
3.	SK Jihlava B	24	19	0	5	126:26	38
4.	Brtnice	24	17	4	3	83:20	38
5.	Puklice	24	13	3	8	91:43	29
6.	Kamenice	24	12	2	10	80:39	26
7.	Dobronín	24	9	1	14	49:83	19
8.	Mrákotín	24	8	3	13	43:92	19
9.	Rantířov	24	8	2	14	53:71	18
10.	Třešť	24	7	1	16	37:82	15
11.	Luka	24	5	4	15	52:92	14
12.	V. Jeníkov	24	5	2	17	39:100	12
13.	Střítež	24	0	0	24	4:265	0

Mysliboř vystoupila

Dorost - hrál v OP kde hrálo 14 oddílů a po vystoupení Polné B ze soutěže jen 13. Naši dorostenci obsadili poslední 13té místo a jedině proto, že Polná vystoupila, tak nesestoupili do OS. Je to zatím nejhorší umístnění našeho dorostu v historii 40ti let puklické kopané. Přitom chlapci nehráli špatnou kopanou, ale málokdy se sešli. Mnohokrát také nastupovali v 7mi, nebo museli hrát žáci, aby se vůbec mohlo hrát. Toto ostudné počínání přeřazením 9ti žáků do dorostu se doufám už nebude nikdy opakovat.

Okresní přebor dorostenců

1.	Dobronín	24	20	2	2	123:26	42
2.	Brtnice	24	18	1	5	115:47	37
3.	V. Beranov	24	13	4	7	72:44	30
4.	Růžená	24	13	2	9	78:56	28
5.	Luka	24	12	3	9	67:77	27
6.	Hodice	24	11	4	9	59:73	26
7.	Hybrálec	24	9	5	10	72:76	23
8.	Batelov	24	11	0	13	69:76	22
9.	Bedřichov C	24	9	3	12	46:80	21
10.	Třešť	24	6	7	11	66:75	19
11.	Telč B	24	5	4	15	50:101	14
12.	Mrákotín	24	5	2	17	44:79	12
13.	Puklice	24	5	1	18	56:107	11

Polná B vystoupila

Dorost sehrál celkem 25 zápasů - všechny mistrovské

6x výhrál
1x remisoval
18x prohrál
} celkové score 62:108

Nejlepším střelcem se stal Malý Zd. s 20ti góly. Následují: Válal 16, Špendlíček M. 13, Vlach 4, Kolda Boh. 3, Rambousek, Such Měrtl, Kolda ml. a Veček po 1 gólu.

Výsledky Polné z podzimu se anulovaly.

ročníku 1989-90 (40 let od registrace v ČSTV)

Bačko – sehrálo celkem 26 zápasů –
21 mistrovských
5 přátelských

12 × vyhrálo
3 × remisovalo
11 × prohrálo
} celkové score 50:42

IV. třída — skupina A						
1. Dobronín	20	14	3	3	49:17	31
2. Stonařov	20	10	8	2	45:23	28
3. Hybrálec	20	10	46		41:35	24
4. Puklice B	20	9	3	8	37:28	21
5. Jamné	20	7	6	7	37:42	20
6. V. Jeníkov	20	6	7	7	45:45	19
7. Smrčná	20	8	2	10	48:55	18
8. Bítovčice	20	6	5	9	33:44	17
9. Ždírec	20	6	4	10	36:37	16
10. Vílanec	20	6	3	11	32:45	15
11. Roma Jihlava	20	2	7	11	30:62	11

Luka B vystoupila

Po dvouch výborných ročnících, kdy naše Bačko bojovalo o postup do 3ti třídy, v letošním ročníku 1989-90 po odchodu Hekrlího-Libora přišel kalastrofální propad, kdy naše bačko ve IV. třídě kde hrálo 12 mužstev obsadilo předposlední místo s 8 mi body a score 16:16. V jarní sezoně nastoupil do útoku Vlasta Durdík a výsledek se dostavil. Naše bačko na jaře prohrálo pouze s prvními třemi oddíly a z předposledního místa se propracovalo na konečné 4tí místo. Po otřesném podzimu to nutno brát jako úspěch.
Nejlepším střelcem bačka (hrál pouze jaro) se stal Durdík s 8 góly. Následují: Brnický 7, Tůma a Neubauer po 6ti, Böhm 4, Kliment T a Kolařík dlouhý po 3, Poudrák F, Doležal F, Neubauer P a Vorlíček po 2, Kliment ml. 1.
Luka B na jaře vystoupila – zápasy anulovány

Áčko – sehrálo v letošní sezoně celkem 35 zápasů.
2 pohárové
7 turnajových
26 mistrovských
} 14 × vyhrálo, 9 × remisovalo, 12 × prohrálo } celk. score 64:52

I když naše áčko nezopakovalo triumfální umístění minulé sezony, obsadilo v OP páté místo a po odchodu Vaníka Zd. na vojnu je nutno to brát za úspěch. Vždyť mimo vítěze a jihlavských béček působí za námi daleko silnější jednoty jako: Luka, Třešť, Polná. Luka dokonce od r. 1960 poprvé je v tabulce (konečné) níže!!! (Loni hrála Krajs. soutěž Ib.

A to po odchodu Jirky Mareše, který po loňské sezoně zanechal činnosti stejně nikdo nečekal tak dobré umístnění. Za to patří dík Romanu Johnovi, který nám pomohl v době nejtěžší. A i když Jirku Mareše 100% nenahradil, měl pro nás cenu zlata. A proto !!!

Ať žije naše Áčko

Pořadí sehraných zápasů a branek

pořadí	Jméno	zápasů	gólů	
1	Kabelka Miroslav	34	31	král střelců
2	Vondrák Zdeněk	33	11	
3	Smejkal Jaroslav	35	7	sehrál všechny zápasy
4	Nagy Ladislav	32	6	
5	Vondrák Lubomír	34	5	
6	Všetečka Karel	22	2	
7	Kružík Jiří	35	1	sehrál všechny zápasy
8	John Roman	32	–	
9	Vanko Zdeněk	20	–	
10	Novotný Roman	19	–	
11	Čutka Zbyněk	28	–	
12	Kliment Tomáš	18	–	
13	Vondrák Josef	32	–	
14	Vanko Libor	8	–	
15	Válal Pavel	7	–	
16	Doležal Jaroslav	7	–	
17	Litera Miloslav	3	1	
18	Neubauer Miroslav	3	–	
19	Böhm Radek	2	–	
20	Klusák Milan	2	–	
21	Skotar Josef	2	–	
22	Měrtl Vlastimil	2	–	

Hekrle Lib., Veselý Lib., Tišl Zd., Trunda, Špendlíček M., a Eliáš Jiří vypomohli „áčku" v 1 zápase !!!

Okresní přebor

1. Javořice	26	17	4	5	82:49	38
2. Bedřichov B	26	17	4	5	70:42	38
3. SK Jihlava B	26	13	7	6	75:45	33
4. Sp. Jihlava B	26	13	6	7	60:41	32
5. Puklice	26	10	9	7	54:42	29
6. Polná	26	11	6	9	70:69	28
7. Třešť	26	10	7	9	46:40	27
8. Luka	26	11	3	12	56:61	25
9. A. Důl	26	7	8	11	56:58	22
10. Hodice	26	8	5	13	42:61	21
11. Střítež	26	6	6	14	53:69	18
12. V. Jeníkov	26	5	8	13	34:60	18
13. V. Beranov	26	8	2	16	36:81	18
14. Cejle	26	5	7	14	46:62	17

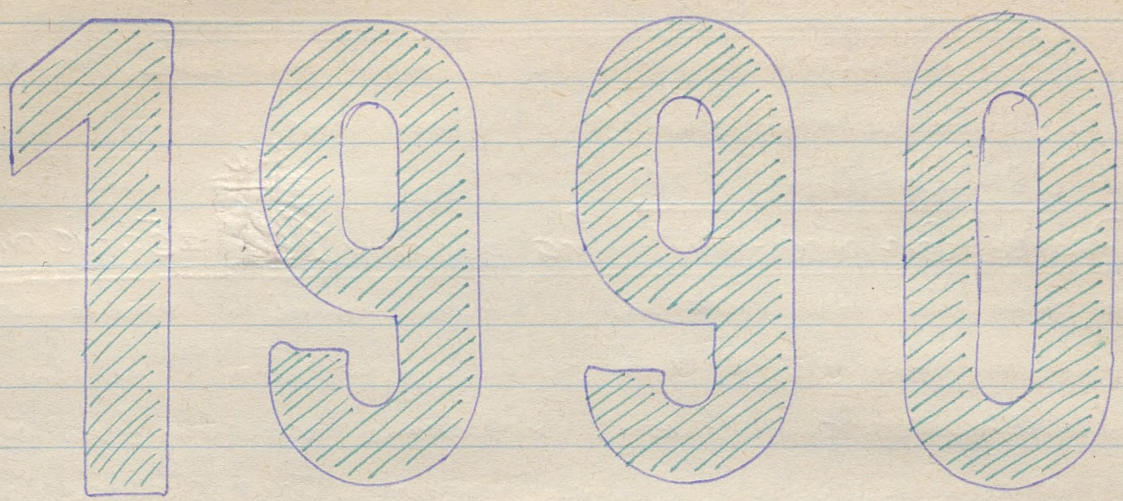

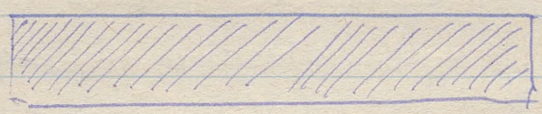

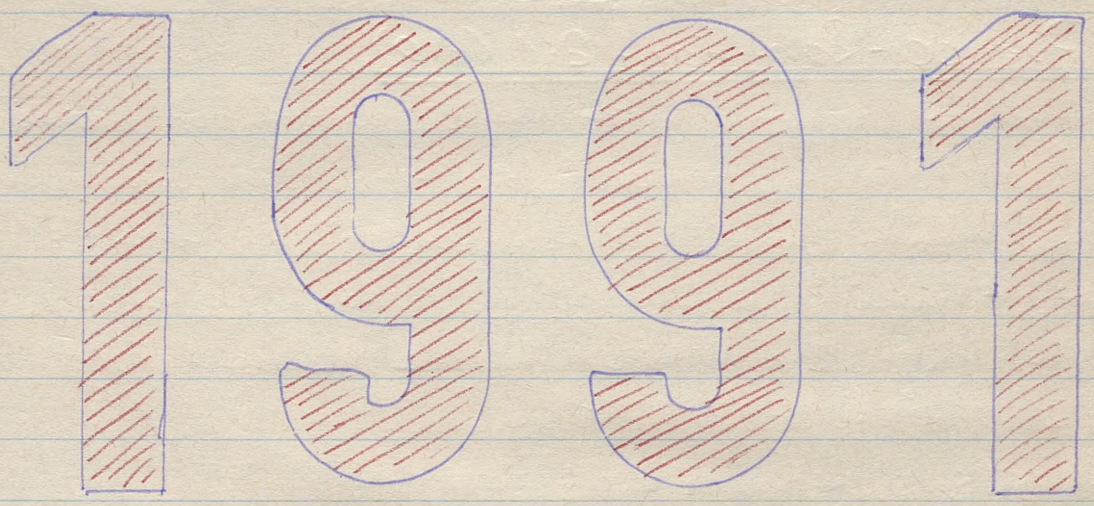

Pod řízením nového fotbalového svazu do nová sezóny, hodně zdaru, dobrou trefu a dobré umístnění pro všechna naše družstva si přejama všichni!!!

Pohárový turnaj v Rantířově 4. 8. 1990

za účasti

Rantířov - A. Důl (držitel poháru) - Brtnice - Puklice

A. Důl - Rantířov - 1:0

Puklice - Brtnice - 1:1 (na penalty 1:2 z 5ti - jenom 1 !

V neúplné sestavě poměrně pěkný výkon ve kterém podal výborný výkon Boniny v brance a Mirek Kabelka se blýskl překrásným gólem z trestného kopu. Soupeř vyrovnal vlastním gólem Všetečky. Následovné penalty byly otřesné. Jedinou naši proměnil Kabelka M. Pepa Voudrák, Vanko Lilor, Všetečka a Jarda Smejkal neproměnili. Soupeř prvé 2 také nedal, pak 2 proměnil a 5tou už nestřílel - bylo rozhodnuto.

Sestava: Eliáš - Doležal J., Smejkal, Všetečka, Čutka - Válal, Vanko L., Voudrák J. - John, Kabelka M., Voudrák L.

Branky: Kabelka M. 1

Rozhodčí: Zvolánek

Puklice - Rantířov - 2:1 (1:0)

V zápase o 3tí místo za úmorného vedra, kdy místo zraněného Pepi Voudráka hrál Brnický, podali naši opět poměrně pěkný výkon a zaslouženě vyhráli, když rozhodující gól za stavu 1:1 dal po slalomu přes 4 hráče (ala Maradona) Mirek Kabelka.

Sestava: Eliáš - Doležal J., Smejkal, Všetečka, Čutka - Válal, Vanko L., Brnický - John, Kabelka M., Voudrák L.

Branky: Voudrák L. 1, Kabelka M. 1

Rozhodčí: Kolaš

Finále

A. Důl - Brtnice - 4:1 (2:0)

Brtničtí s velmi mladým kádrem nehráli špatně, ale na zkušený tým A. Dolu nestačili.

Po 3 tréninkových zápasech (malá kop. Jihlava 4:5 + 1:1 + 4:0 s Hybrákem) začala nová sezona 1990-91 mistrácky .... !!!

Bačko - Smrčna - 1:2 — v Puklicích 18.8.90 - mistrovský

Po bezbranném výkonu, zákonitá prohra. Jediného branku střílel Kabelka dílem.

PUKLICE B— SMRČNÁ 1:2 (1:1). Hosté se představili jako sehranější celek. Branku: M. Kabelka — Lacina 2, Řídil LBwl

Dorost - Luka n/Jih. - 2:1 — v Puklicích 19.8.90 - mistrovský

Dorostenci, doplněni hráči kteří ještě v jarní sezoně hráli za žáky, se představili jako velmi dobrý kolektiv a předvedli velmi pěkných branek Špendlíka a Pichola zaslouženě přičítali.

Puklice 19.8.90 — mistrovský

Puklice - Luka n/Jihl. - 1:4 (1:1)

Poutové derby pro nás dopadlo velmi špatně. Přestože naše áčko nepředalo špatný výkon - (velmi dobře hrálo kvůli prvý poločas) - po druhé brance soupeře se zvyplo a loučtí, kteří byli herně lepší toho využili k výraznému vítězství. A tak nám ten loňskou porážku oplatili.

Sestava: John - Vaněk, Hliment T., Smejkal, Cutka - Tóth, Pavelka P., Nagy, Vitek, (Vondrák Zd.) - Šmerák, Kabelka M., Vondrák L.

Branky: Kabelka M. 1

Rozhodčí: Humlíček

Polenský debakl v Brtnici

V úvodním kole okresního přeboru v kopané následná bilance: 3 - 2 - 2, skóre 22:13 ● Největší návštěva v Batelově ● Výrazně si vedla záloha Bedřichova ● Pukličtí ztratili body při pouti

SK JIHLAVA B — ANT. DŮL 2:2 (2:0). Slušný zápas, zasloužená dělba bodů. Domácí byli lepší v první části, ve druhé zbytečně polevili a zkušení hosté si vedli zdatně. Góly: Štábl 2 - Šabatka 2. Sudí Fejt (20).

BATELOV — HODICE 3:1 (0:0). Zpočátku byl duel značně vyrovnaný, potom však domácí zrychlili kombinaci a dostavily se i příležitosti. U vítěze si dobře vedlo mladé trio I. Plachý, Mareš a Kožiarský.

BRTNICE — POLNÁ 6:1 (0:0). Ve druhé části domácí přišli s drtivou převahou a střídali z každé pozice. Celý kádr zaslouží pochvalu za bojovnost, i když několik dalších pěkných možností zůstalo nevyužito. Góly: Kolman a Minář 2, Šetek, Nechvátal — Skočdopole. Řídil Kříž (80).

TŘEŠŤ — VELKÝ BERANOV 3:3 (2:2). Domácím se nepodařilo potvrdit dobrou formu, kterou naznačovaly přípravné zápasy. V jejich středu vynikl Šprynar, u hostí potom brankář. Střelci: Jelínek, Pečenka, Kadlec — Kratochvíl, Hecht, Nesoudil. Rozhodoval Mach (70).

PUKLICE — LUKA N. J. 1:4 (1:1). Poutový zápas sledovalo 200 diváků a již tradičně dopadl pro místní špatně. Ujali se sice vedení Kabelkou, ale potom Loučtí, posíleni třemi hráči z jihlavského Spartaku, excelovali. Zpřesnili hru a brankami Vrázáčka (2), Storka a Červinka bezpečně zvítězili. Sudí Humlíček. Janíkov

BEDŘICHOV B — V. MATMÍROV 7:1 (1:0). Střelci: Kratochvíl 2, Man, Vlček, Bárta, Chramosta, Bašta — Zita. Domácí byli herně na výši, ale svůj projev dokázali usměrnit až ve druhé části, kdy si obrana Jeníkovských již nedovedla poradit s drtivým tlakem. Rozhodoval Votava (50)

STŘÍTEŽ — SP. JIHLAVA B 0:1 (0:1). Třicet diváků včetně rozhodčího Rausche nemohlo být s úrovní duelu spokojeno. Střítež nastřelila dvakrát břevno a neproměnila Obořilem ani penaltu, takže vlastně rozhodl jediný gól z kopačky Sokola.

Dorost - Telč B - 0:8

v Telči 25.8.90 - mistrovský

Naši dorostenci nepodali špatný výkon a tak nepohoda prohru si nezaslouží. Tma je však hra a soupeř byl lepší.

Bečko - V. Jeníkov B - 3:2

Te V. Jeníkov 25.8.90 - mistrovský

Te vyrovnaném utkání, po bojovném výkonu zvítězilo naše béčko šťastnou brankou Böhma (prodloužení) kaslouženě. Branky dali: Doležal F. 1, Brnický z penalty 1 a Böhm L. 1. Vítěznou dobu kanónl Vondrák F. (čeřík)

V. JENÍKOV B — PUKLICE B 2:3 (1:1). Nerozhodný výsledek by odpovídal průběhu hry. Střelci: Zápotočný, Mlčuch - Böhm, Doležal, Brnický. Sudí Lövl (20).

Střítež 26.8.90

mistrovský

Střítež - Puklice - 0:0 (0:0)

Bod z cizího hřiště je vždycky úspěchem, ale tentokrát za ním musí naše áčko především děkovat senzačnímu výkonu Jirky Eliáše v bráně. Nejkvalitnější výkon celku podal náš útok.

Sestava: Eliáš - Vaněk L., Klimeš I., Smýkal, Novotný L. - Klimeš M., Nagy, Vondrák Jos. - Skružný, Kohelka M., Vondrák L.

Rozhodčí: Friedl

Ať žije Bonini !!!

(to byl výkon hodný Plíničky)

Loučtí se probojovali nejvýše

Bilance okresního přeboru: 5 - 1 - 1, skóre 9:4 ● Střelcem kola Eliáš s třemi góly ● Pěkná návštěva v Polné

V. BERANOV — SK JIHLAVA B 1:0 (1:0). Hosté začali sebevědomě, hostitelé však nezaháleli a v 10. minutě šli do vedení. Po změně stran sice jihlavané měli převahu, ale to bylo vše. Branka: P. Hecht. Sudí Novotný (40).

POLNÁ — BATELOV 0:1 (0:1). Bojovný tým domácích měl více ze hry, ale stačila jedna nepozornost a jediná hrubka obrany stála dva body. Gól: Plachý. Řídil Mach (120).

LUKA N. J. — TŘEŠŤ 2:1 (2:0). U vítěze dobře zahrály obranné řady a do svého zranění P. Štorek. U hostí se líbili Jelínek a Pečenka. Hrálo se v Puklicích před 70 diváky, řídil Mach. Góly: Hlávka, Čáp - Vencálek.

ANT. DŮL — BRTNICE 2:0 (1:0). V první části hosté kladli tuhý odpor, potom se však fotbal stal záležitostí domácích. (Svoboda, Šoukal). Pískal Lövl (50).

SP. JIHLAVA B — V. JENÍKOV 3:2 (2:1). V dramatickém a hlavně vyrovnaném boji rozhodla úspěšnější muška. Za Jihlavu třikrát skóroval Eliáš. Řídil Holub (30).

HODICE — BEDŘICHOV B 1:0 (1:0). O všem rozhodl Dolský z penalty, pískal Sedlák (70). Domácí si udržovali po celý zápas převahu. Bedřichovští ohrozili jejich branku jen dvakrát.

STŘÍTEŽ — PUKLICE 0:0. Dělba bodů se ukázala být nejpřesvědčivějším obrazem hry. U domácích lze pochválit L. Sobotku, u hostí brankáře Eliáše. Řídil Friedl (30).

1. Luka n. J.	2	2	0	0	6:2	4
2. Batelov	2	2	0	0	4:1	4
3. Sp. Jihlava B	2	2	0	0	4:2	4
4. Ant. Důl	2	1	1	0	4:2	3
5. V. Beranov	2	1	1	0	4:3	3
6. Bedřichov B	2	1	0	1	7:2	2
7. Brtnice	2	1	0	1	6:3	2
8. Hodice	2	1	0	1	2:3	2
9. Třešť	2	0	1	1	4:5	1
10. SK Jihlava B	2	0	1	1	2:3	1
11. Střítež	2	0	1	1	0:1	1
12. Puklice	2	0	1	1	1:4	1
13. Polná	2	0	0	2	1:7	0
14. V. Jeníkov	2	0	0	2	3:10	0

Žáci - Dobronín - 2:0

v Puklicích 1.9.90 - mistrovský

Omlazené družstvo našich nejmladších po nadšeném výkonu svítězilo nad technicitějším družstvem díky brankám Romy. Kvůl byl penalty!

Béčko - Roma - 1:2

v Puklicích 1.9.90 - mistrovský

Přestože soupeř byl dobrý, mělo naše béčko na vítězství. Co však rozhodčí Hirtl a Vondrák F., to je kvalitní! Jedinou branku vstřelil Hirtl.

PUKLICE B — ROMA 1:2 (0:1). Hosté bojovali o každý míč a jejich vítězství je zasloužené. Střelci: Měrtl — Sivák, Cina. Rozhodčí Vrzáček (70).

1. Jamné	3	3	0	0	10:3	6
2. Smrčná	3	3	0	0	10:3	6
3. Roma	3	3	0	0	8:2	6
4. Kamenice	3	2	0	1	6:4	4
5. Brtnice B	3	2	0	1	5:4	4
6. Zdírec	2	1	0	1	2:2	2
7. V. Jeníkov B	3	1	0	2	5:6	2
8. Puklice B	3	1	0	2	5:6	2
9. Stonařov	2	1	0	1	3:4	2
10. Hybrálec	2	0	1	1	2:4	1
11. Bítovčice	3	0	1	2	3:6	1
12. Dobronín B	3	0	0	3	4:9	0
13. Vílanec	3	0	0	3	3:13	0

Puklice 2.9.90 mistrovský

Puklice - Spartak B - 0:0 (0:0)

Zoufalá nemohoucnost našeho útoku je opravdu zarážející. A tak za bod musíme vděčit opět zadním řadám. Kdy se náš útok konečně probudí ???

Sestava: Eliáš - Vanko L., Smejkal, Kliment T., Novotný R. — Kružík, Nagy, Špendlíček M., - Voudrák Zd., Kabelka M., Voudrák L.

Rozhodčí: Zeman

Bilance okresního přeboru: 5 - 2 - 0, skóre 18:6 ● Batelov do čela ● Střelec kola Tuna (Brtnice) s třemi góly ● Největší návštěva v Brtnici

BEDŘICHOV B — POLNÁ 4:1 (3 ku 0). V začátku boje šlo o velkou vyrovnanost, potom však domácí trestali každou chybu soupeře gólem. Střelci: Drevňák, Smolík, Vlček, Bárta - Milfejt. Řídil Fejt (40).

BATELOV — ANT. DŮL 3:2 (2:0). V 88. minutě byl stav 3:0 a diváky i hráče čekalo patřičné drama. Ant. Důl totiž dal dvě branky během jedné minuty a domácí až nečekaně vysadili. Góly: Beseda, Coufal, Mareš - Šabatka 2. Soudcoval Humlíček (80).

BRTNICE — VEL. BERANOV 6:1 (2:0). Místní jedenáctka předvedla hru, na níž soupeř nebyl připraven ani po fyzické či psychické stránce. Góly: Tuna 3, Rrůzl, Šetek, Minář - Bartůšek. Řídil Zeman (120).

PUKLICE — SP. JIHLAVA B 0:0. Strohé zpravodajství: remíza byla spravedlivá. Ale pro koho? Tabulka po třech kolech mnoho nenapovídá. Historie však ví své. Pískal Zeman (60).

SK JIHLAVA B — LUKA N. J. 1:1 (0:0). Kvalitní výkony, výborný zápas. Ozdobou byli brankáři: Vorálek - Votava. Jihlavané šli do vedení Borinským, hosté vyrovnali v 85. minutě Vrzáčkem. Líbili se: Švengr, Štábl - Hlávka, Vítů. Sudí Holub (100).

V. JENÍKOV — HODICE 1:0 (0:0). Dramatický souboj rozhodl, snad zaslouženě, střelec Zita. Řídil Mach (20).

TŘEŠŤ — STŘÍTEŽ 3:1 (2:0). Góly: Wiederlechner 2, Mezera - Dršata. Řídil Lövl (50). U domácích se líbil výkon M. Jelínka a nové tváře Laciny.

1. Batelov	3	3	0	0	7:3	6
2. Luka n. J.	3	2	1	0	7:3	5
3. Sp. Jihlava B	3	2	1	0	4:2	5
4. Bedřichov B	3	2	0	1	11:3	4
5. Brtnice	3	2	0	1	12:4	4
6. Třešť	3	1	1	1	7:6	3
7. Ant. Důl	3	1	1	1	6:5	3
8. V. Beranov	3	1	1	1	5:9	3
9. SK Jihlava B	3	0	2	1	3:4	2
10. Hodice	3	1	0	2	2:4	2
11. Puklice	3	0	2	1	1:4	2
12. V. Jeníkov	3	1	0	2	4:10	2
13. Střítež	3	0	1	2	1:4	1
14. Polná	3	0	0	3	2:11	0

Žáci - Batelov - 0:3 V Puklicích 6.9.90 - mistrovský

Naši nejmladší bojovali statečně, ale na fotbalově zdatnějšího soupeře nestačili.

Žáci - Mrákotín - 1:3 V Puklicích 8.9.90 - mistrovský

Přesto, že soupeř byl lepší - všechny 3 branky byly zbytečné. Jediný gól dal Medrik st. z penalty.

Béčko - Hybrálec - 1:3 V Hybrálci 8.9.90 - mistrovský

Nešťastná prohra, když místo vyrovnání na 2:2 !!!!! (Špendlíček M.) přišla 3tí branka. Jedinou naši branku dal Kabelka Milan.

HYBRÁLEC — PUKLICE B 3:1 (2:1). Značná převaha domácích, ale již tradičně špatná koncovka. Branky: Matějíček 2, V. Kučera - Kabelka. Rozhodčí Slávik (20).

Puklice 9.9.90 mistrovský

Puklice - Třešť - 6:2 (2:1)

Ve třech mistrovských zápasech dal náš útok pouze jedinou branku. V tomto zápase se konečně prosadil a tak se fandové dočkali nečekané úrody gólů. Góly byli překrásné, ale výkon nic moc. Brankostroj započal gólem z dálky, který dal Nagy. Potom Mirek Kabelka nedal penaltu, ale při ní byl vyloučen stopér Třeště a zápas se stal jednostranou záležitostí našeho

áčka.

Sestava: Eliáš – Čutka, Kliment T., Smejkal, Novotný R. – Kružík, Nagy, Vondrák J., (Vanko L.) – Vondrák Zd., (Špendlíček M.), Kabelka M., Vondrák L.

Branky: Kabelka M. 2, Vondrák L. 2, Nagy 1, Špendlíček M. 1

Rozhodčí: Rusch

A tak poprvé v podzimní sezóně zněla v „Sovákově saloně" hymna áčka a počítali se góly!

Kolik? 1 – 2 – 3 – 4 – 5 – 6

Gól!!!!

Však již bylo na čase!!!

Bilance okresního přeboru: 3 — 2 — 2, skóre 19:11 ● Největší návštěva v Puklicích ● Střelcem kola Eliáš (Sp. Jihlava B) s třemi góly.

SP. JIHLAVA B — HODICE 8:1 (4:1) Až neuvěřitelně jednoznačná záležitost Jihlavanů, když soupeři se nedařilo jak kombinačně, tak střelecky. Góly: Eliáš 3, Sokol 2, Plášil, Zvěřina, Kubeš — Růžička. Sudí Kříž (30).

LUKA N. J. — BRTNICE 2:2 (1:0) Ve velmi bouřlivém prostředí technika nepjlatila na dravost a obětavost hostí. Střelci: Hlávka, Urban — Kolman, Tůma. Pískal Sedlák (80).

VEL. BERANOV — BATELOV 1:2 (0:1) Rekordní návštěva v podobě 70 diváků viděla zajímavý souboj. Hosté se ujali vedení gólem z penalty, z té samé situace domácí vyrovnali. Šťastnější však byli Batelovští, když dali 10 minut před koncem vítězný gól. Řídil Kalaš.

ANT. DŮL — BEDŘICHOV B 1:0 (0:0) Vyrovnaný zápas, v němž si hostitelé vytvořili více příležitostí, ale proměnili jen jednu, a to Divišem. Rozhodoval Friedl (50).

STŘÍTEŽ — SK JIHLAVA B 0:3 (0:2) Hostující celek byl techničtější a střelecky úspěšnější (Borynskij 2, Štábl). Soudcoval Kříž (20).

POLNÁ — V. JENÍKOV 1:1 (1:0) Hostitelé v pravém slova smyslu, neboť v jejich městě proběhla slavná mrkvancová pouť, nesplnili očekávání. Nedokázali si vytvořit šance a byli nakonec rádi, že uhráli bod. Soupeř navíc neproměnil penaltu. Góly: Milfait (penalta) — Zápotočný. Řídil Menšík (80).

PUKLICE — TŘEŠŤ 6:2 (2:1) Úvod patřil hostím, ale první střela domácích znamenala vedení. Góly: Kabelka a L. Vondrák 2, Nagy, Špendlíček — Jelínek 2. Řídil Rutsch (110). K zajímavostem patří, že Pukličtí byli v neděli večer úplně poslední z celého Jihlavska, kdo výsledek nahlásili, a to až po dvacáté hodině!

1. Batelov	4	4	0	0	9:4	8
2. Sp. Jihlava B	4	3	1	0	12:3	7
3. Luka n. J.	4	2	2	0	9:5	6
4. Brtnice	4	2	1	1	14:6	5
5. Ant. Důl	4	2	1	1	7:5	5
6. Bedřichov B	4	2	0	2	11:4	4
7. SK Jihlava B	4	1	2	1	6:4	4
8. Puklice	4	1	2	1	7:6	4
9. Třešť	4	1	1	2	9:12	3
10. V. Beranov	4	1	1	2	6:11	3
11. V. Jeníkov	4	1	1	2	5:11	3
12. Hodice	4	1	0	3	3:12	2
13. Střítež	4	0	1	3	1:7	1
14. Polná	4	0	1	3	3:12	1

Žáci – Třešť – 0:3 V Třešti 13.9.90 – mistrovský

Naši žáci i když mají bojovné srdce a bojují se všech sil, jsou mladí a nezkušení, zvláště v útoku.

Žáci – Stonařov – 4:1 V Puklicích 15.9.90 – mistrovský

Výkon našich nejmladších posílených Mirkem Škrdlou v útoku a v bronce s Romanem Doškem stoupl oproti minulým zápasům v 200% a bezpečně zvítězili. Branky vstřelili: Škrdla 2, Sovm 1 a Křišťál 1 z penalty.

Béčko – Stonařov – 1:2 V Puklicích 15.9.90 – mistrovský

Podobně jako proti Romě, mělo naše béčko šancí na výrazné vítězství, bohužel na šance se nehrá a tak jsme opět prohráli. Jedinou branku dal Mertl.

PUKLICE B — STONAŘOV 1:2 (0:2). Útlum domácích hráčů pokračuje. Co je platná převaha v poli, když není hráč, který by střílel góly: Branky: Mětrl – Šenekl, Škrdla. Rozhodoval Sedlák (40).

Jihlava 15.9.90 mistrovský

SK Jihlava B - Puklice - 2:0 (0:0)

Po heroickém výkonu našich kadetů řád byl stav ještě 12 minut před koncem 0:0!!! Pak se k nám však štěstí otočilo zády a nešťastná léta zpečetila náš osud. Vrchol našeho utrpení zavinil rozhodčí Irsa 4 minuty před koncem, když od půli hřiště, kde stál odpískal penaltu za ruku, která nebyla. Ostudnou úlohu sehrál opět náš útok, který za celý zápas nedonesl brankáři soupeře.

Sestava: Eliáš - Vlach, Klimeud T., Smejkal, Cutka - Kmuťk, Nagy, Vondrák J. - Spendlíček M., Kabelka M., Vondrák L.

Rozhodčí: Irsa

Batelovská ofenziva trvá

Bilance okresního přeboru: 5 - 0 - 2, skóre 19:10 ● Střelcem kola Beseda (Batelov) s třemi góly ● Pukličtí propadli v Jihlavě

SK JIHLAVA B — PUKLICE 2:0 (0:0). Průměrné utkání, v němž hosté střelecky zklamali. U vítěze vynikli M. Zachariáš, Popek, Borynskij, u soupeře brankář Eliáš a Kabelka. Sudí Irsa (30). Góly: Švengr, Borynskij.

BEDŘICHOV B — V. BERANOV 4:1 (0:0). Po zcela vyrovnané půli debakl hostí, jimž byl vyloučen Vašíček. Řídil Rutsch (40). Góly: Vítů, Vlček, Bárta, Bašta - Vrtal.

BRTNICE — STŘÍTEŽ 3:1 (2:1). Jen průměrný výkon stačil na solidní výhru, která mohla být ještě výraznější. Branky: Caha, Kolman, Nechvátal, Držata. Pískal Mach (60).

BATELOV — LUKA 6:1 (2:1). Souboj o čelo tabulky vidělo 120 nadšenců, řídil Kříž. Po změně stran se přidali Valenta, Beseda a Vybíral, a o brankovou úrodu bylo postaráno. Střelci: Beseda 3, Valenta, Hradecký, Mareš - Urban.

HODICE — POLNÁ 2:5 (0:3). Góly: Dolský, Vokřínek - Vetchý a Šimek 2, Dvořák. Polenské ve dvou případech zachránila tyčka, ale i tak měli neustálou převahu. Před 50 diváky řídil Bebjak.

TŘEŠŤ — SP. JIHLAVA B 1:0 (1:0). Všechno rozhodl S. Bartušek. V jinak hodně vyrovnané partii se Jihlavané v samém závěru snažili o zkorigování stavu. U vítěze kromě střelce vynikl Krechler. Řídil Novotný (50).

VĚTRNÝ JENÍKOV — ANT. DŮL 1:2 (1:1). Ve velkém dramatu se rozhodovalo na poslední chvíli. Řídil Zeman (20). Střelci: Dvořák - Rühr, vlastní.

1.	Batelov	5	5	0	0	15:5	10
2.	Brtnice	5	3	1	1	17:7	7
3.	Sp. Jihlava B	5	3	1	1	12:4	7
4.	Ant. Důl	5	3	1	1	9:6	7
5.	Bedřichov B	5	3	0	2	15:5	6
6.	SK Jihlava B	5	2	2	1	8:4	6
7.	Luka n. J.	5	2	2	1	10:11	6
8.	Třešť	5	2	1	2	10:12	5
9.	Puklice	5	1	2	2	7:8	4
10.	Polná	5	1	1	3	8:14	3
11.	V. Jeníkov	5	1	1	3	6:13	3
12.	V. Beranov	5	1	1	3	7:15	3
13.	Hodice	5	1	0	4	5:17	2
14.	Střítež	5	0	1	4	2:10	1

Dorost - Bítovčice - 2:2

v Bítovčicích 16.9.90 - mistrovský

Proti dobrému soupeři dobrý výsledek i když při trošce štěstí mohla být výhra. Obě branky vstřelil Kolda Bohdan

Žáci - Luka n/Jihl. - 2:0

v Lukách 22.9.90 - mistrovský

Opět s Ulrikem a Romanem pěkné vítězství, ale nepříjemné kranění Ulrika Škrdly. Branky dali Škrdla I a Vondrák Martin I.

Dorost - Brtnice - 2:2

v Puklicích 23.9.90 - mistrovský

Ambiciosní celek Brtnice si přijel pro oba body, ale musel se spokojit s jedním. Byl to zatím nejlepší výkon našeho dorostu v prodloužené sezóně. Všichni hráli s nasazením a s favorizovaným soupeřem sehráli naprosto vyrovnanou partii. Za takový výkon zaslouží mladé družstvo dorostu uznání a pochvalu. Branky dali Bohdan a Lukáš Kolodové. Lukáš z penalty.

Béčko - Bitovčice - 1:2

v Bitovčicích 23.9.90 - mistrovský

Tentokrát naše béčko nezopakovalo výkon z posledního jarního kola, kdy 9 statečných přivezlo z Bitovčic dva body. Již s tradiční porážkou 1:2 (již po 4 té) se pomalu posouváme ke dnu tabulky. Jedinou branku dal Brnický z penalty.

BITOVČICE — PUKLICE B 2:1 (2:0). V průměrném zápase dokázali domácí přehrát houževnatého soupeře. Góly: Dáňa, Trnka — Brnický. Řídil Zimola (30).

Puklice 23.9.90

mistrovský

Puklice - Brtnice - 1:1 (1:0)

Po roční přestávce, kdy Brtnice hrála III. třídu, opět s velkým zájmem veřejnosti očekávané derby. Naše áčko hned spočátku začalo velkým tlakem a již v 6té minutě po krásné akci Válala vedlo 1:0 po hlavičce Voudráka Luboše. Ve 12 minutě přišel faul Romana a jeho nešťastné vyloučení. Po tomto vyloučení brtničtí hru vyrovnali a obě mužstva předváděla opravdu pěkný, pohledný fotbal. Byl to nejlepší výkon podzimu a ač v 10ti hráčích stále jsme udržovali otevřenou hru s mnoha šancemi na další góly. (Ty měl také soupeř). Šťastnou střelou z dálky soupeř 1/4 hodiny před koncem vyrovnal a v zápětí nám byl vyloučen po zbytečném faulu i Kliment Tomáš. Ač v 9ti hráčích, plichtu jsme ubránili a při protiútocích jsme dokonce při troše štěstí mohli i zvítězit. Všichni naši hráči podali nejlepší výkon podzimu. Nadprůměr vynikli Láďa Nagy, tvůrce naší hry a Válal Pavel, který během zápasu vystřídal 4 posty a na všech zahrál výborně. Kdybychom celý zápas hráli v 11ti, soupeř na nás absolutně neměl.

Sestava: Eliáš - Čutka, Kliment T., Smejkal, Novotný R. - Kružík, Nagy, Vanko L. (Voudrák Ld.) - Válal, Kobelka, (Voudrák J.), Voudrák L.

Branku: Voudrák L. 1

Rozhodčí: Kříž

1. Batelov	6	6	0	0	18:7	12
2. Bedřichov B	6	4	0	2	17:5	8
3. Brtnice	6	3	2	1	18:8	8
4. Sp. Jihlava B	6	3	1	2	12:7	7
5. Ant. Důl	6	3	1	2	9:8	7
6. Třešť	6	3	1	2	12:13	7
7. SK Jihlava B	6	2	2	2	9:6	6
8. Luka n. J.	6	2	2	2	10:13	6
9. Puklice	6	1	3	2	8:9	5
10. Polná	6	2	1	3	11:14	5
11. V. Jeníkov	6	2	1	3	9:15	5
12. Hodice	6	2	0	4	7:17	4
13. V. Beranov	6	1	1	4	9:18	3
14. Střítež	6	0	1	5	4:13	1

Bilance okresního přeboru: 1 — 1 — 5, skóre 7:15 ● Solidní návštěva v Puklicích (150) ● Bez vítězství Střítež, bez Porážky Batelov

SP. JIHLAVA B — POLNÁ 0:3 (0 ku 2). Polenští zvítězili zaslouženě po slabém výkonu soupeře. Branky: M. Šimek, Dvořák, Milfeit. Řídil Charvát (40).

V. BERANOV — V. JENÍKOV 2:3 (0:2). V dosti nervozním utkání vedli Jeníkovští již 0:2. Po změně stran soupeř během jedné minuty vyrovnal a osm minut před koncem vstřelili hosté vítězný gól. Střelci: Bratršovský, Brabec — Bačkovský, Zita, Salák. Sudí Lövl (35).

LUKA N. J. — BEDŘICHOV B 0 ku 2 (0:1). V zápase velmi dobré úrovně zvýšili Loučští po změně stran tlak, ale góly střílel soupeř. Branky: B. Brabec 2. Rozhodoval Friedl (80).

PUKLICE — BRTNICE 1:1 (1:0). Sousedské derby vidělo 150 diváků a bylo se na co dívat. V bouřlivém prostředí hráli Pukličtí od 10. minuty bez vyloučeného Novotného a rozhodčí Kříž jim ještě vyloučil dalšího hráče Klimenta, takže dohrávali jen v devíti. Střelci: L. Vondrák — Března.

A. DŮL — HODICE 0:2 (0:1). Hodičtí si za bojovný výkon odvezli zaslouženě oba body. Obě branky vstřelil Růža. Rozhodoval Holub (35).

STŘÍTEŽ — BATELOV 2:3 (1:2). Domácí nastoupili pro nekázeň některých hráčů v kombinované sestavě a byli vedoucímu mužstvu rovnocenným soupeřem. Branky: Hasler, Bella — Beseda 2 (z toho 1 z penalty), Mařinec. Řídil Vrzáček — přihlíželo 40 diváků, z toho 30 z Batelova.

TŘEŠŤ — SK JIHLAVA B 2:1 (1 ku 1). Jihlavští byli v prvním poločase lepším mužstvem. Domácí velkou bojovností získali oba body. Líbil se jejich brankář Cvach. Góly: Jelínek 2 — Jileček. Sudí Přibyl (70).

Žáci - Bedřichov B - 4:5 — T Puklicích 29.9.90 - místňáky

Naši žáci po skalicím výkonu i vypoce favorizovanými hosty sehráli rovnocennou partii. Branky: Šromů 2, Kolda L. 1, Pavlan 1

Batelov 30.9.90 — mistrovský

Batelov - Puklice - 2:3 (2:1)

Domácí 6 kol nepoznali co je to porážka, ani remíza. Po sestupu z 1B třídy kačali impozantně a po 6ti kolech suverénně vedli tabulku OP o 4 body před druhým Bedřichovem. Všem nám narostli na sále se lepšící naše „áčko"! Ač bez vyloučených Klimenta a Horotného, první půli i bez Toudrúka Pepi se Zdeňkem Tišlem hrajícím na registraci Dolnímu Jardu — předvedlo naše áčko nejlepší výkon podzimu a ve druhé půli po nastoupení Pepi Toudrúka na místo předtopeného Pavla Vacíka. Naše mužstvo podporovaní skoro 50ti diváky, kteří přijeli autobusem a připomínali našemu áčku domácí prostředí se jim odvdečilo krásným výkonem a nakonec vítězstvím, o které se zasloužili všichni. Nutno vypredmout výkon dorostence Milana Špendlíka, který v obraně excelovat a zapadl do mužstva jako stálý hráč. Třema brankami se blýskl Válal Pavel a rozhodující bod ze stavu 2:2 dal Kabelka Miloš.

Sestava: Eliáš - Čutka, Tišl Z. (Toudrúk J.), Šmejkal, Špendlík M. - Kružík, Nagy, Válal - Toudrúk Zd., Kabelka M., Toudrúk P.

Branky: Válal 2, Kabelka M. 1

Rozhodčí: Friedl

Vítězství ani oslavu tentokrát nestihl trenér Štěrba, který byl sice v duchu s mužstvem, ale nepřítomen.

První batelovská ztráta!

Bilance okresního přeboru: 4 — 1 — 2, skóre 17:18 ● Pěkná návštěva v Batelově ● Brtničtí šťastně s Třešťí

SK JIHLAVA B — SP. JIHLAVA B 2:3 (1:1). Průměrné výkony, zvítězila větší bojovnost. Tak skončila desetiletá šňůra neporazitelnosti. Branky: Švengr, M. Zachariáš — Eliáš 2, Plášil. Sudí Petřivý (50).

BEDŘICHOV B — STŘÍTEŽ 3:0 (1:0). Bedřichovští sice zvítězili, ale hrou nenadchli. Hosté měli v prvním poločase několik šancí. Branky: Vlček, Brabec, Chramosta z penalty. Rozhodčí Kříž (50).

HODICE — V. BERANOV 4:1 (2 ku 1). Hodičtí měli raketový nástup, v rychlém sledu vstřelili dvě branky, a to je uklidnilo. Góly: J. Kodys 2, Novotný, Vokřínek — Pešta. Rozhodoval Mach (70).

BRTNICE — TŘEŠŤ 1:0 (1:0). V zápase velmi dobré úrovně zvítězili šťastně domácí Šetkem. Na obou stranách zůstalo několik šancí nevyužito. Řídil Rutsch (80).

BATELOV — PUKLICE 2:3 (2:1). Střetnutí nemá nikdy favorita, což se potvrdilo i tentokrát. Hosté byli úspěšnější v koncovce. Batelovští spoléhali hodně na obranu, což se nevyplatilo. Branky: Valenta, Coufal — Válal 2, Kabelka. Rozhodčí Friedl (110).

V. JENÍKOV — LUKA N. J. 1:1 (0:0). Ve vyrovnaném zápase je dělba bodů spravedlivá. Střelci: Salák — Červinka. Sudí Sedlák (20).

POLNÁ — A. DŮL 4:0 (1:0). Polenští se pomalu rozehrávali, jejich výkon se postupně lepšil a po změně stran hráli účelný fotbal. Branky: Vetchý 2, Čaloud, Kříž. Rozhodoval Humlíček (80).

1. Batelov	7	6	0	1	20:10	12
2. Bedřichov B	7	5	0	2	20:5	10
3. Brtnice	7	4	2	1	19:8	10
4. Sp. Jihlava B	7	4	1	2	15:9	9
5. Polná	7	3	1	3	15:14	7
6. Puklice	7	2	3	2	11:11	7
7. Třešť	7	3	1	3	12:14	7
8. A. Důl	7	3	1	3	9:12	7
9. Luka n. J.	7	2	3	2	11:14	7
10. SK Jihlava B	7	2	2	3	11:9	6
11. V. Jeníkov	7	2	2	3	10:16	6
12. Hodice	7	3	0	4	11:18	6
13. V. Beranov	7	1	1	5	10:22	3
14. Střítež	7	0	1	6	4:16	1

Béčko - Brtnice B - 2:1

v Puklicích 6.10.90 - mistrovský

V místním derby „BÉČČK" mělo vše naše pro celý zápas převahu, bylo herně lepší, ale pocitní obecenstvo i vedoucí Oldra Došek se z výsledek a body celý zápas obávol. Teprve 3 minuty před koncem utkání za stavu 1:1 Zdeněk Vondrák přesně nahrál Mertlovi a bylo rozhodnuto. Zrodilo se první vítězství na domácím hřišti v předposlední utkání. První branku dal Kliment Martin. (Brněky, ze stavu 1:1 projevil v historii nedal penaltu - přistřelil)

V. JENÍKOV B — KAMENICE 4:0 (2:0). Kameničtí nastoupili v neúplné sestavě a po zranění dalšího hráče rozhodčí zápas předčasně ukončil. Branky: Kafka, Baudyš, Novák, Bartek. Rozhodoval Schmiedt (20). **BÍTOVČICE — VÍLANEC 2:0 (0:0).** V průměrném střetnutí získali domácí oba body zlepšenou hrou ve druhém poločase. Góly: Trnka, Šťáva. Řídil Kalaš (30).

(20). **STONAŘOV — DOBRONÍN B 1:0 (1:0).** Stonařovští nastoupili v omlazené sestavě a dorostenci nezklamali. Bojovali o každý míč a tak se soupeř neprosadil. Gól vstřelil Laška. Řídil Matějíček (20). **ROMA — JAMNÉ 1:1 (0:0).** Dělba bodů je spravedlivá. Domácím dobře zachytal brankář. Góly: P. Cina — Dona.

PUKLICE B — BRTNICE B 2:1 (1:1). Derby se vším všudy. Pukličtí měli drtivou převahu ve druhém poločase, ale vítězný gól vstřelili až v poslední minutě. Branky: M. Kliment, Měrtl — Heres. Rozhodoval Lövl (40). **HYBRÁLEC — ŽDÍREC 4:1 (1:1).** V prvním poločase byla hra vyrovnaná, Hybrálečtí neproměnili penaltu. Po přestávce se jim dařilo střelecky. Dobře jim zahrála V. Kučera a Novák. Střelci: V. Kučera 2, Mikeš, Novák — Šerý. Sudí Slávik

1. Roma	8	5	3	0	23:6	13
2. Smrčná	7	6	0	1	26:8	12
3. Stonařov	7	6	0	1	14:7	12
4. Hybrálec	7	5	1	1	24:9	11
5. V. Jeníkov B	8	4	2	2	19:10	10
6. Jamné	7	4	2	1	15:11	10
7. Ždírec	7	3	2	2	11:11	8
8. Bítovčice	7	3	1	3	13:11	7
9. Brtnice	8	2	1	5	12:19	5
10. Puklice B	7	2	0	5	10:14	4
11. Kamenice	7	2	0	5	10:18	4
12. Dobronín B	8	0	0	8	5:25	0
13. Vílanec	8	0	0	8	5:37	0

Dorost - Jamné - 3:2

v Puklicích 7.10.90 - mistrovský

Naši dorostenci prohráli ve výborných, bojovných výkonech prvenství a ač prohráli již 0:2, dokázali kvalitní výsledek a připravit dosud neporažitelnému soupeři první porážku prvenství. Branky dali: Špendlíček ml. 2 a Vlach 1

Puklice 7.10.90

mistrovský

Puklice - Bedřichov B - 2:0 (1:0)

Po výborném výkonu všech hráčů dokázalo naše áčko porazit i druhý Bedřichov B a tím udrželo nesnížení se vítězství v Batelově nebylo náhodné i když kvalitou se nedostavil rozhodčí a přiskol Štibich.

Sestava: Eliáš - Čutka, Vondrák J., Smejkal, Špendlíček M. - Knížek, Nagy, Oldra Vondrák Zd., Kabelka M., Vondrák L.

Branky: Vondrák L. 1, Kabelka M. 1

Bilance okresního přeboru v kopané: 4 - 2 - 1, skóre 18:9 ● Pěkné návštěvy v Třešti, Puklicích a Lukách n. J. ● Střítež zatím bez výhry.

SK JIHLAVA B — BRTNICE 3:1 (1:1). Vítěz podal nejlepší výkon podzimu, hosté se představili ve výborné formě a byli rychlí při zakončování akcí. Nejlepší hráč: Borynskij, Popek - Šetek. Góly: Borynskij 3 - Šetek. Sudí Fejt (50).

SP. JIHLAVA B — ANT. DŮL 2:2 (2:0). Po slabším výkonu domácích si soupeř zcela zaslouženě odvezl bod. Góly: Sokol, Čech. Sudí Rutsch (30).

LUKA — HODICE 6:0 (4:0). Loučkým konečně skončila dlouhá doba nepotřebné nervozity a na jejich hře se to projevilo zcela jednoznačně. Góly: E. Němec a Vítů 2, V. Němec, Novák. Řídil Lövl (90).

VELKÝ BERANOV — POLNÁ 0:2 (0:1). Boj měl solidní úroveň, vítěz neponechal nic náhodě a skóroval Milfejtem a Skočdopolem. Sudí Zeman (40).

PUKLICE — BEDŘICHOV B 2:0 (1:0). Stodvacet diváků (delegovaný sudí se nedostavil, řídil Štibich), opět vidělo hodnotu a vítězství svého celku. Branky: Z. Vondrák a Kabelka.

STŘÍTEŽ — V. JENÍKOV 1:1 (0:1). Po velmi matném výkonu domácích svitla naděje — zachránili bod dvě minuty před koncem. Střelci: Dršata - Salák. Pískal Kříž (20).

TŘEŠŤ — BATELOV 4:3 (3:2). Stodeset diváků se dočkalo velkého překvapení. Oba celky podaly kvalitní výkon, u vítěze si pochvalu zaslouží bratři Bartuškovi. Střelci: R. Bartušek 2, Mezera 2 - Mařinec, Kohout a vlastní. Řídil Charvát.

1. Batelov	8	6	0	2	23:14	12
2. Bedřichov B	8	5	0	3	20:7	10
3. Brtnice	8	4	2	2	20:11	10
4. Sp. Jihlava B	8	4	2	2	17:11	10
5. Polná	8	4	1	3	17:14	9
6. Luka n. J.	8	3	3	2	17:14	9
7. Puklice	8	3	3	2	13:11	9
8. Třešť	8	4	1	3	16:17	9
9. SK Jihlava B	8	3	2	3	14:10	8
10. Ant. Důl	8	3	2	3	11:14	8
11. V. Jeníkov	8	2	3	3	11:17	7
12. Hodice	8	3	0	5	11:24	6
13. V. Beranov	8	1	1	6	10:24	3
14. Střítež	8	0	2	6	5:17	2

Béčko - Vilánec - 3:2 — Ve Vilánci 13.10.90 - mistrovský

Na příšerném, hrbolatém a kamenitém terénu, za větrného počasí, nepředvedlo naše béčko sice nic velkolepého, ale za slepšený výkon ve druhé půli si vítězství zaslouží. Branky: Vondrák Fr. 2 a 1 vlastní soupeře.

VÍLANEC — PUKLICE B 2:3 (1:1). Ve vyrovnaném zápase rozhodla vlastní branka o tom, že oba body putovaly do Puklic. Góly: Lebruška, Čejka — F. Vondrák, Měrtl, vlastní. Rozhodčí Matějíček (20).

1.	Roma	9	6	3	0	26:8	15
2.	Stonařov	8	E	0	1	17:8	14
3.	V. Jeníkov B	9	5	2	2	26:12	12
4.	Smrčná	8	6	0	2	28:15	12
5.	Jamné	8	5	2	1	18:12	12
6.	Hybrálec	8	5	1	2	25:12	11
7.	Bítovčice	8	4	1	3	19:11	8
8.	Zdírec	8	3	2	3	12:14	8
9.	Puklice B	8	3	0	5	13:16	6
10.	Brtnice B	8	2	1	5	12:19	5
11.	Kamenice	8	2	0	6	12:21	4
12.	Dobronín B	9	0	0	9	4:31	0
13.	Vílanec	9	0	0	9	7:40	0

Žáci - Lantířov - 4:3 — V Lantířově 14.10.90 - mistrovský

Iniciátorem vítězství našich žáků byl opět Jirek Šindla. Branky: Šindla 2, Som 1 a Špendlíček M. 1

Dorost - Mrákotín - 0:1 — V Mrákotíně 14.10.90 - mistrovský

Dorostenci pokračovali v dobrých výkonech - hráli velmi dobře, ale soupeř o tu 1 branku lepší byl.

V. Jeníkov 14.10.90 — mistrovský

Vět. Jeníkov - Puklice - 0:1 (0:1)

Vpravém poločase jsme byli daleko lepší soupeře a v neustálém tlaku měli i gólové šance. Jirek Kabelka proměnil jen jednu, ale jak se ukázalo stačila na oba body. Ve druhé půli se soupeř zlepšil, měl neustálý tlak, ale naše obrana je nepřipustila do šancí, za naopak z protiútoků jsme mohli skórovat my.

Sestava: Eliáš - Čutka, Vondrák J., Šmejkal, Novotný P. - Krušič, Nagy, Tabol, - Vondrák Zd., Kabelka M., Vondrák L.

Branky: Kabelka M. 1

Rozhodčí: Mach

Bilance okresního přeboru: 4 - 1 - 2, skóre 13:7 ● Brtnice překvapila a je druhá ● Střítež bez vítězství a tudíž poslední ● Nejlepší střelce má Batelov

BEDŘICHOV B — TŘEŠŤ 0:1 (0 ku 0). Bedřichovští zklamali svým výkonem, soupeř byl pohyblivější a obětavější. Jediný gól vstřelil Pečenka. Řídil Novotný (30).

POLNÁ — LUKA N. J. 3:3 (2:2). Polenští již ve 12. minutě vedli 2:0, potom došlo ke zvratu. Po změně stran byly na hřišti vzájemné šarvátky, které rozhodčí Zeman vůbec netrestal. Domácí vyrovnali v poslední minutě z penalty. Branky: Čaloud, Šimek, Milfeit z penalty — Hlávka, Němec, Čáp z pokutového kopu. Zápas sledovalo 220 diváků.

BATELOV — SK JIHLAVA B 1:0 (1:0). 130 diváků vidělo kvalitní hru. Kazem byla velká nervozita v posledních deseti minutách. V mužstvu Batelova vynikli I. Plachý, celá obrana a M. Kapoun. Jihlavští byli kolektivnější a rychlejší, jediný gól zápasu vstřelil Plachý v 10. minutě.

A. DŮL — V. BERANOV 4:2 (3:2). Beranovští se představili jako houževnatý celek a dvakrát vedli. Domácí měli více ze hry a šance proměňovali. Střelci: Rühr 2, Wendl, Jakoubek — Bratršovský 2. Řídil Friedl (30).

V. JENÍKOV — PUKLICE 0:1 (0 ku 1). Pukličtí byli úspěšnější ve vyrovnaném zápase. Jediný gól vstřelil Kabelka. Řídil Mach (30).

HODICE — STŘÍTEŽ 3:0 (0:0). Výsledek neodpovídá průběhu hry, protože hosté byli celý první poločas lepším mužstvem. Po změně stran se hra vyrovnala a v posledních 20 minutách se Hodičtí prosadili střelecky. V jejich kolektivu vynikli Lukšů a Novotný, u soupeře Škaryd a Wendl. Rozhodčí Kříž (70).

BRTNICE — SP. JIHLAVA B 2:0 (1:0). Ve zbytečně tvrdém zápase využili Brtničtí šance ke vstřelení dvou gólů. Střelci: Salát, Tůna. Sudí Votava (60).

7.	Batelov	9	7	0	2	23:14	14
2.	Brtnice	9	5	2	2	22:11	12
3.	Puklice	9	4	3	2	14:11	11
4.	Třešť	9	5	1	3	17:17	11
5.	Bedřichov B	9	5	0	4	20:8	10
6.	Sp. Jihlava B	9	4	2	3	17:13	10
7.	Polná	9	4	2	3	20:17	10
8.	Luka n. J.	9	3	4	2	20:17	10
9.	Ant. Důl	9	4	2	3	15:16	10
10.	SK Jihlava B	9	3	2	4	14:11	8
11.	Hodice	9	4	0	5	14:24	8
12.	V. Jeníkov	9	2	3	4	11:18	7
13.	V. Beranov	9	1	1	7	12:28	3
14.	Střítež	9	0	2	7	5:20	2

Žáci - Brtnice - 3:0 kontumačně — T Puklicích 20.10.90 - mistrovský

Brtnický mužstvo v sobotu, přijeli až v neděli - nezvolost pořadatelů neomlouvá!

Béčko - Dobronín B - 3:0 — T Puklicích 20.10.90 - mistrovský

Tentokrát se našemu béčku zde hra příliš nedařila, ale kolo branky byly parádní. Jak dříve, tak Franta Trudík po pěkných prohozech, místo svých obvyklých bomb, chladnokrevně, prudil vyběhnuvšího brankáře bezpečně proměnili. Třetí gól dal téměř od brankové čáry Špendlíček druhý.

čtl. PUKLICE B — DOBRONÍN B 3:0 (1:0). Hned od začátku bylo zřejmé, kdo má převahu a bude i vítězem. Střelci: Měrtl, P. Vondrák, Špendlíček. Rozhodčí Vrzáček (50).

1. Roma	9	6	3	0	26:8	15
2. Stonařov	8	7	0	1	17:8	14
3. V. Jeníkov B	9	5	2	2	26:12	12
4. Smrčná	8	6	0	2	28:15	12
5. Jamné	8	5	2	1	18:12	12
6. Hybrálec	9	5	1	3	25:13	11
7. Ždírec	9	4	2	3	16:14	10
8. Bítovčice	9	4	1	4	19:15	9
9. Puklice B	9	4	0	5	16:16	8
10. Brtnice B	9	3	1	5	16:19	7
11. Kamenice	9	3	0	6	14:21	6
12. Dobronín B	10	0	0	10	4:34	0
13. Vílanec	10	0	0	10	7:44	0

Dorost - Hodice - 3:1 — T Puklicích 21.10.90 - mistrovský

Zápas od koparu se lepící náš dorost bezpečně poličil brankami Lukáš Kolda 1 a holý Zd. 2

Puklice 21.10.90 — mistrovský

Puklice - Hodice - 2:1 (0:1)

Výdřené vítězství po nepředstavitelném trápení, kdy se našemu áčku vůbec nic nedařilo a vítězná branka padla 2 minuty před koncem. Přesto zaslouží celé mužstvo pochvalu, protože bojovalo až do posledního hvizdu a odvdčilo se věrným divákům vítězstvím. Obě - překrásné branky vstřelil Kabelka druhý.

Sestava: Eliáš - Čutka, Smejkal, Trudík J., Novotný L. — Krušík, Nagy, Špendlíček M. (Všetečka) — Trudík Zd., Kabelka M., Trudík L.

Branky: Kabelka M. 2

Rozhodčí: Votava

Oč bylo na hřišti bolestné trápení - u barmana Souáka - radost převeliká !!!

Olé .....

Bilance okresního přeboru: 3 - 3 - 1, skóre 14:9, ⚽ Střelec kola Padalík (4) ⚽ Největší návštěva v Lukách

SK JIHLAVA B — BEDŘICHOV B 1:1 (0:1). Dost zajímavý duel, v němž hosté byli lepší v první, hostitelé ve druhé části (rozhodčí Kříž byl na ně přísnější a odpustil Bedřichovu dvě penalty). Góly: Pekárek - Lapeš z penalty. 50 diváků.

SP. JIHLAVA B — VEL. BERANOV 2:4 (0:1). Opětný slabý výkon Jihlavy, body hostí jsou zcela zasloužené. Branky: Bašta, Sokol - Vacek 3, Hecht. Sudí Friedl (30).

LUKA N. J. — ANT. DŮL 2:2 (1:0). Loučtí se ujali dvoubrankového vedení, ale potom měli iniciativu na svých kopačkách hosté a po zásluze srovnali stav. Střelci: Urban, Štorek - Rühr, Diviš. Pískal Mach (85).

BRTNICE — BATELOV 2:0 (1:0). Střelci: Března, Šetek. Sudí Vrzáček (80). Zápas solidní úrovně, v němž Batelovští nedokázali zvláště ve druhé půli využít ani jediné brankové příležitosti. Vítěz jistil body těsně v závěru.

PUKLICE — HODICE 2:1 (0:1). Domácí začali vlažně a také inkasovali. Po přestávce se výrazněji zlepšili v kombinaci a strhli vítězství na svou stranu. Kazem bylo vyloučení Dolského (Batelov) za urážku rozhodčího. Branky: Kabelka 2 - Široký. Pískal Votava (80).

TŘEŠŤ — V. JENÍKOV 4:0 (4:0). V dresu vítěze vynikl střelec všech gólů Padalík a dále M. Jelínek. Řídil Přibyl (50).

STŘÍTEŽ — POLNÁ 1:1 (0:1). Vyrovnaný duel, v němž domácí těžko zachránili bod. V jejich středu vynikli Sobotka a Pöperle, u hostí Rychlý a Milfeit. Góly: Držata - Milfeit z penalty. Sudí Lövl (20).

1. Brtnice	10	6	2	2	24:11	14
2. Batelov	10	7	0	3	24:16	14
3. Puklice	10	5	3	2	16:12	13
4. Třešť	10	6	1	3	21:17	13
5. Bedřichov B	10	5	1	4	21:9	11
6. Polná	10	4	3	3	21:18	11
7. Luka	10	3	5	2	22:19	11
8. Ant. Důl	10	4	3	3	17:18	11
9. Sp. Jihlava B	10	4	2	4	19:17	10
10. SK Jihlava B	10	3	3	4	15:12	9
11. Hodice	10	4	0	6	15:26	8
12. V. Jeníkov	10	2	3	5	11:22	7
13. V. Beranov	10	2	1	7	16:30	5
14. Střítež	10	0	3	7	6:21	3

Žáci - V. Jeníkov - 0:1 — Ve V. Jeníkově 28.10.90 - mistrovský

Bez flutlerujícího dvojka Škrdly není mezi kůly jediný útočník, který by pozvedl kopaná.

Dorost - Ždírec - 0:3 — Ve Ždírci 28.10.90 - mistrovský

Neuvěřitelný zápas, kdy se dorostencům nepovedlo za stavu 0:1 ani proměnit penaltu !! (Kolda Lukáš)

Béčko - Ždírec - 2:2 — Ve Ždírci 28.10.90 - mistrovský

Jediné béčko dokázalu tuto činnou nedělí trochu posvětlit. Přivezlo s cizího hřiště bod, ale kdyby Roman z branky nemel slabší den, mohlo přivézt oba. Branky: Neubauer dl. 1 a Brnický 1

ŽDÍREC — PUKLICE B 2:2 (1:0). Ve vyrovnaném střetnutí je dělba bodů spravedlivá. Branky: Šerý 2 — Brtnický, Salát. Rozhodčí Sobot-

1. Roma	11	7	4	0	28:9	18
2. Stonařov	10	8	0	2	23:13	16
3. Jamné	10	6	2	2	21:16	14
4. V. Jeníkov B.	10	5	3	3	27:13	13
5. Smrčná	10	6	1	3	30:18	13
6. Hybrálec	10	5	2	3	27:15	12
7. Ždírec	10	4	3	3	18:16	11
8. Bítovčice	10	4	1	5	20:18	9
9. Puklice B	10	4	1	5	18:18	9
10. Brtnice B	10	3	2	5	17:20	8
11. Kamenice	10	4	0	6	18:24	8
12. Dobronín B	11	0	1	10	5:35	1
13. Vílanec	10	0	0	10	7:44	0

Polná 28.10.90 — mistrovský

Polná - Puklice - 3:0 (1:0)

Zasloužená porážka po bezbrerném a mlatném výkonu, kdy náš útok již po třetí v podzimní sezóně (Štítež - Hodela) ani jedinou z akce nevystřelil na bránu soupeře. Jirek Kobelka dokonce za stavu 0:1 netrefil ani bránu z penalty !!!

Sestava: Eliáš - Čulka, Všetečka, Smejkal, Novotný L. - Krejčík Nagy, Vlach - Vondrák Zd., Kobelka M., Vondrák L.

Rozhodčí: Humlíček

Bilance okresního přeboru: 3 - 1 - 3, skóre 12:17 ● Střelcem neděle Hlávka (Luka) s třemi góly ● Největší návštěva v Polné (120 diváků!)

BEDŘICHOV B — BRTNICE 2:2 (1:0). V ryze vyrovnaném duelu se zrodila zasloužená remíza, která však Brtnici stála první příčku v tabulce. Góly: Šebesta, Brabec — Salát, vlastní, Pískal Votava (90).

BATELOV — SP. JIHLAVA B 2:0 (1:0). Na začátku hráči uctili památku domácího fotbalisty Fr. Vyvadila. 75 diváků vidělo utkání solidní úrovně s řadou neproměněných brankových příležitostí, a to na obou stranách. Sudí Kříž, góly: Beseda, Kapoun.

VELKÝ BERANOV — LUKA N. J. 0:6 (0:3). Vítěz byl po všech stránkách a dost nečekaně pohotovější, a to se projevilo i ve finálním zakončování akcí. Branky: Hlávka 3, Mesz, Vrzáček, Němec. Rozhodčí Charvát (50).

POLNÁ — PUKLICE 3:0 (1:0). Místní měli neustále převahu, nedovedli proměnit ani penaltu a až v závěru se prosadili po střelecké stránce. Góly: Havlíček (z penalty), Skočdopole, Hošek. Řídil Humlíček (120).

V. JENÍKOV — SK JIHLAVA B 0:1 (0:0). V pěkném utkání hosté rozhodli o šťastné výhře až v závěru brankou Popka, Jeníkovští neproměnili několik vyložených příležitostí. Pískal Friedl (20).

1. Batelov	11	8	0	3	26:16	16
2. Brtnice	11	6	3	2	26:13	15
3. Třešť	11	7	1	3	28:19	15
4. Luka n. J.	11	4	5	2	28:19	13
5. Polná	11	5	3	3	24:18	13
6. Ant. Důl	11	5	3	3	20:19	13
7. Puklice	11	5	3	3	16:15	13
8. Bedřichov B	11	5	2	4	23:11	12
9. SK Jihlava B	11	4	3	4	16:12	11
10. Sp. Jihlava B	11	4	2	5	19:19	10
11. Hodice	11	4	0	7	17:33	8
12. V. Jeníkov	11	2	3	6	11:23	7
13. V. Beranov	11	2	1	8	16:36	5
14. Střítež	11	0	3	8	7:24	3

ANT. DŮL — STŘÍTEŽ 3:1 (0:0). Domácí zprvu soupeře podcenili a výhru si museli vybojovat až po zvýšeném úsilí ve druhé části. V Jejich středu nad průměr vynikl Duba. Střelci: Šabatka, Duba, Rühr - Držata. Sudí Med (40).

HODICE — TŘEŠŤ 2:7 (2:3). Góly: Suran, Lukšů — J. Bartůšek 2, Vencálek, Pečenka, Jelínek, Wiederlechner, S. Bartůšek. Řídil Polodna (70). Hodičtí rychle vedli 2:0, zbytečně se uspokojili, soupeř začal bojovat a dával gól za gólem.

Žáci - Jarořice - 3:3 v Puklicích 3.11.90 - mistrovský

Zkladu bodu nutno přisat na vrub slabšímu výkonu Martina Kráčala v bance. Branky dali: Pavlíček Zd. 2, Škrdla M. 1

Béčko - Jamné - 6:0 v Puklicích 3.11.90 - mistrovský

Soupeř našeho béčka nebyl tak slabý jak ukazuje score. Byl technicčtější a kombinačně lepší, ale v koncovce pbrkly a tak naše béčko kontrolovalo vždy z prohnilosti hostolo soupeře po každém chybičku překrásným gólem, kterých bylo půl tuctu. To byla paráda!!! Góly: Böhm 2, Mertl 1, Neubauer M. 1, Toudrák F. 1, Kliment T. 1

Dorost - Různá - 6:1 v Puklicích 4.11.90 - mistrovský

Po vyrovnané první půli (1:1) zpísnili naši dorostenci kombinaci a po několika hrubých stříleli jsme hráči branku za zbrou. Branky: Špendlíček dvě 2, Kolář 2, Pichal 1 a Kolda Lukáš 1

Puklice 4.11.90 mistrovský

Puklice - Antonínův Důl - 0:2 (0:1)

Soupeř byl kontrolovat technicčtější, rychlejší a jistě kolem kojornější - no a když Kabelka kterých nepromněnil ani jednu z vyložených šancí, nepomohla kojornost našich řadových řad a kahonitě jsme prohráli.

Sestava: Eliáš - Čulka, Šmejkal, Kliment T., Všetička - Kovář, Nagy, Kolář P. - Toudrák Zd., (Toudrák J.) Kabelka M., Toudrák L.

Rozhodčí: Kolář.

1. ROMA	11	7	4	0	28:9	18
2. Stonařov	11	8	0	3	24:15	16
3. Smrčná	11	7	1	3	32:19	15
4. Hybrálec	11	6	2	3	29:15	14
5. Jamné	11	6	2	3	21:22	14
6. V. Jeníkov B	11	5	3	3	27:15	13
7. Zdírec	11	5	3	3	20:17	13
8. Bítovčice	11	5	1	5	24:19	11
9. Puklice B	11	5	1	5	24:18	11
10. Brtnice B	11	3	2	6	18:22	8
11. Kamenice	11	4	0	7	19:28	8
12. Dobronín B	12	1	1	10	7:36	3
13. Vílanec	11	0	0	11	8:46	0

PUKLICE B — JAMNÉ 6:0 (1:0). Pukličtí podali velmi dobrý výkon a soupeře, který je o několik míst výše v tabulce, ve druhém poločase deklasovali. Střelci: Böhm 2, Mertl, F. Vondrák, Kliment, M. Neubauer. Sudí Zeman (50).

Sklářský „fuk" v Puklicích

Bilance okresního přebru: 4 - 2 - 1, skóre 17:9 ● Největší návštěva v Třešti a neviděla ani gól! ● Batelovští se rozhýbali ve druhém poločasu ● Nejlepší obranu má záloha SK, nejhorší Velký Beranov

SK JIHLAVA B — HODICE 4:0 (1:0). Trenér místních Muzikant mohl konstatovat jedno jediné: „Byli jsme jednoznačně lepší a po celých dvacet minut, i když o všechny góly se musel postarat jediný muž — Borynskij." Řídil Friedl (50).

BATELOV — BEDŘICHOV B 2:1 (0:1). Zlom ve fotbalovém myšlení domácích nastal až ve druhé části, kdy se dokonale osmělili, a díky tahounům (M. Kapoun, Vybíral a brankář Hlaváček) strhli vedení na svou stranu za šest minut dvanáct, tedy v 80. minutě. Řídil Přibyl (50), střelci: M. Kapoun, Hradecký — Man.

BRTNICE — VĚTRNÝ JENÍKOV 3:1 (0:0). Domácí tentokrát nepodali výkon tradiční úrovně a o zisku bodů museli zvýšeným úsilím rozhodnout až po změně stran. Branky: Minář 2, Kolman - Zitta. Soudcoval Kříž (60).

SP. JIHLAVA B — LUKA N. J. 2:2 (0:1). Loučtí se snažili o překvapení, leč Jihlavané jim dovolili pouze dílčí radosti. Zápas byl vyrovnaný a dělba bodů spravedlivá. Góly: Plášil, Čech - bří Němcovi. Pískal Poledna (20).

PUKLICE — ANT. DŮL 0:2 (0:1). Zcela zasloužená výhra sklářů, kteří byli po herní, kombinační i střelecké stránce zdatnější. Naopak, Puklickým se nedařilo, na co sáhli, v tom neuspěli. Góly: Šoukal, Jakoubek. Rozhodoval Kalaš (60).

STŘÍTEŽ — VELKÝ BERANOV 6:3 (5:1). Pouze dvacet nejvěrnějších diváků si muselo počkat na první vítězství až do předposledního kola! O to s větší vervou však Střítež bojovala, i když její Držata neproměnil penaltu. Góly: Čaloud, Bella, Držata, Hasler, Novotný, Pepörle - Nevosad 2, J. Pavlíček. Soudcoval Friedl.

TŘEŠŤ — POLNÁ 0:0. Hosté si přijeli pro bod, ale protože za celých 90 minut neohrozili branku Třeště, museli být zcela zklamáni. Sudí Rutsch (70).

1. Batelov	12	9	0	3	28:17	18
2. Brtnice	12	7	3	2	29:14	17
3. Třešť	12	7	2	3	28:19	16
4. Ant. Důl	12	6	3	3	22:19	15
5. Luka n. J.	12	4	6	2	30:21	14
6. Polná	12	5	4	3	24:18	14
7. SK Jihlava B	12	5	3	4	20:12	13
8. Puklice	12	5	3	4	16:17	13
9. Bedřichov B	12	5	2	5	24:13	12
10. Sp. Jihlava B	12	4	3	5	21:21	11
11. Hodice	12	4	0	8	17:37	8
12. V. Jeníkov	12	2	3	7	12:26	7
13. Střítež	12	1	3	8	13:27	5
14. V. Beranov	12	2	1	9	19:42	5

Žáci - Kamenice - 2:1

V Kamenici 11.11.90 - mistrovský

Naši nejmladší zakončili podzim cennym vítězstvím na cizím hřišti. Obě branky dal Hledík st.

Dorost - V. Beranov - 3:1

Ve V. Beranově 11.11.90 - mistrovský

Dorostenci v posledním zápase podzimu dokázali vyhrát nad dobrým soupeřem na jeho hřišti. Branky dali: Špendlíček M. 1, Kolda L. 1 a Kolda P. 1

Béčko - Kamenice - 1:4

V Kamenici 11.11.90 - mistrovský

Našemu béčku které hrálo s náhradním brankařem Veselým, se tentokrát bohužel vůbec nedařilo střelecky a lacinými brankami prohrálo zbytečně vysoko. Gólových šancí mělo naše béčko stejně jako minulý týden proti Jamnému — bohužel do cíle se trefil pouze jedenkrát Böhm.

KAMENICE — PUKLICE B 4:1 (3:0). Domácí od začátku kontrolovali hru a zaslouženě zvítězili. Branky: Pohanka, Maštera, Jelen, Kalný — Böhm. Řídil Mach (40).

1. Roma	12	8	4	0	29:9	20
2. Stonařov	12	8	0	4	26:19	16
3. Jamné	12	7	2	3	28:22	16
4. V. Jeníkov B	12	6	3	3	31:17	15
5. Smrčná	12	7	1	4	33:21	15
6. Zdírec	12	6	3	3	25:17	15
7. Hybrálec	12	6	2	4	29:16	14
8. Bítovčice	12	6	7	5	26:20	13
9. Puklice B	12	5	1	6	25:22	11
10. Kamenice	12	5	0	7	23:29	10
11. Brtnice B	12	3	2	7	18:29	8
12. Dobronín B	12	1	1	10	7:36	3
13. Vílanec	12	0	0	12	8:51	0

V. Beranov 11.11.90

mistrovský

V. Beranov - Puklica - 2:3 (2:0)

Přesto, že výsledek je tentokrát lepší než předvedená hra, je mužstvo naše béčko pochválit. Po prohraném poločase nerezignovalo a rozmařilou vůlí a bojovností změnilo výsledek.

Sestava: Eliáš - Vašecka, Smejkal, Vondrák Jos., Horotný L. - Kružík, Nagy, Tůma - Vondrák Ld., Kabelka M., Vondrák L.

Branky: Kabelka M. 2 Nagy 1 (z penalty)

Rozhodčí: Poledna

Bilance okresního přeboru: 2 - 2 - 3, skóre 20:12 ● Podzimním vítězem je Batelov, na konci tabulky Střítež a V. Beranov ● Pěkná návštěva v Polné ● Zálohy Bedřichova a Spartaku se rozešly smírně

LUKA NAD JIHL. — STŘÍTEŽ 11:1 (2:0). Hosté vydrželi vzdorovat jen v první části, potom se Loučtí rozhodli udeřit a na co sáhli, to se jim podařilo. K jejich nejlepším hráčům patřili brankář Votava a Mesz, který byl skutečnou jedničkou. Branky: E. Němec 4, Vrzáček 3, Hlávka 2, Pikilón, Čáp — Čaloud. Pískal Kříž (65).

VELKÝ BERANOV — PUKLICE 2:3 (2:0). Po první půli se zdálo, že místní dotáhnou zápas do vítězného konce, leč opak byl pravdou. Takže v řadách 60 diváků nastalo patřičné zklamání. Góly: Nevosad, Vacek - Kabelka 2, Nagy. Sudí Poledna.

POLNÁ — SK JIHLAVA B 1:1 (1:0). Bouřlivá atmosféra, Jihlavané předváděli technický, líbivý fotbal. Děliba bodů se nakonec ukázala být nejspravedlivější vizitkou. Polné byl po skončení herního času vyloučen Hošek. Branky: Jiří Šimek - Borynskij z penalty. Řídil Holub (100).

V. JENÍKOV — BATELOV 2:3 (0:1). Tentokrát se domácí vytáhli a proti vedoucímu týmu přeboru podali velmi dobrý výkon, leč Batelovští šťastně zvítězili. Střelci: Zita, Šalák - Kubálek, Beseda. Sudí Menšík (30).

BEDŘICHOV B — SP. JIHLAVA B 1:1 (1:1). Střelci: Šebesta — Sokol. Pískal Vrzáček (20). Ve velmi slušném utkání byli domácí lepší, ale nedokázali proměnit několik výborných příležitostí a připravili se o oba body.

ANT. DŮL — TŘEŠŤ 3:2 (2:0). Skláři podali v posledním střetnutí podzimu zatím svůj nejlepší výkon a také za něj byli právem odměněni. Soupeř se představil jako rychlý a bojovný tým, leč nestačil. Góly: Šabatka, Rühr, M. Diviš - Bartůšek, Pečenka. Rozhodčí Petřivý (55).

HODICE — BRTNICE 0:1 (0:0). Rozhodující gól vstřelil Šetek, řídil Charvát před 75 diváky. Zápas měl jen průměrnou úroveň, byl oboustranně vyrovnaný, zpočátku měli navrch hostitelé, soupeř rozhodl v posledních pěti minutách.

1. Batelov	13	10	0	3	31:19	20
2. Brtnice	13	8	3	2	30:14	19
3. Ant. Důl	13	7	3	3	25:21	17
4. Luka n. J.	13	5	6	2	41:22	16
5. Třešť	13	7	2	4	30:22	16
6. Polná	13	5	5	3	25:19	15
7. Puklice	13	6	3	4	19:19	15
8. SK Jihlava B	13	5	4	4	21:13	14
9. Bedřichov B	13	5	3	5	25:14	13
10. Sp. Jihlava B	13	4	4	5	22:22	12
11. Hodice	13	4	0	9	17:38	8
12. V. Jeníkov	13	2	3	8	14:29	7
13. Střítež	13	1	3	9	14:38	5
14. V. Beranov	13	2	1	10	21:45	5

V letošní sezoně s rozhodnutí ČSTV nebude v okresních soutěžích nikdo sestupovat a s OP postoupí do I.b třídy minimálně 4 oddíly.
Co to přinese ??? – !!!

!!! Jarní sezona 1991 ------- ???

6.1.1991 **Áčko - Béčko - 7:2**

V Třikrálovém klání, za jarního počasí, přesto že béčko vedlo 0:2 odešlo s vysokou porážkou. Za áčko velmi dobře zahráli dorostenci Špendlíček M., Prchal K. a Antoš M. Všichni vstřelili branky.

13.1.1991 **Áčko - Béčko - 6:4**

I v odvetě béčko podlehlo - opět za krásného počasí - !!!

Béčko - Kněžice - 2:3 V Kněžicích 10.3.91 - přátelský

Zahájení jarní sezony odbylo v Kněžicích naše béčko porážkou, když obě branky vstřelil Tomáš Kliment. (1 z penalty)

Béčko - Brtnice B - 2:0 V Brtnici 17.3.91 - přátelský

Po stálé, mírné převaze naše béčko zvítězilo brankami Böhma L. 1 a Brnického z penalty. V branci chytal Jirka Mareš.

Puklice 17.3.91 přátelský

Puklice - Věžnice - 4:1 (3:0)

Proti účastníku III. třídy, mělo naše áčko neustálou převahu, ale co dokázalo zahodit šancí - (Kabelka M., Kružík a i Všetečka), to by bylo v mistrovském utkání neúnosné!!! V prvním přípravném zápase jim to však odpouštíme.

Sestava: Eliáš - Čutka, Kliment T., Smejkal, Novotný L. - Kružík, Válal, Všetečka - Špendlíček M., Kabelka M., Voudrák L.

Branky: Kliment T. 1 (z penalty) Voudrák L. 1, Špendlíček 1, Válal 1

Rozhodčí: Prchal L. (velmi dobrý)

Béčko - Hybrálec - 0:3 — V Puklicích 23.3.91 - přátelský

Proti běhavému a bojovnému soupeři tentokrát naše béčko totálně zklamalo, když z velkého množství šancí neproměnílo ani jednu a lacinými góly prohrálo.

Věžnice 24.3.91 — přátelský

Věžnice - Puklice - 3:4 (1:1)

S několika náhradníky se našemu áčku nedařilo opět proměňovat šance. Ještě 7 minut před koncem jsme vedli 4:1, ale dvě hrubky v závěru dopomohly domácím skorigovat výsledek. Velmi dobře se uvedl Pavel Hos, který nahradí odešlého Nagyho. V brance velmi dobře obstál dorostenec Antoš.

Sestava: Antoš - Špendlíček K., Všetečka, Smejkal, Novotný R. - Kružík, Hos, Špendlíček M. - Vondrák Zd., Kabelka M., Vondrák L. (Pichal K.).

Branky: Kabelka M. 2, Hos P. 2

Rozhodčí: Občan z Věžnice.

A příští týden? - !!?!! - všechny 4 družstva začínají mistráky

Béčko - Smrčná - 1:3 — Ve Smrčné 30.4.91 - mistrovský

V prvním mistrovském utkání jara, předvedlo naše béčko bezkrevný výkon a zákonitě prohrálo, když jedinou branku vstřelil Salát Radek.

Žáci - Batelov - 3:1 — V Batelově 31.4.91 - mistrovský

Naši nejmladší oplatili Batelovu porážku s podzimu díky brankám Škrdly 2 a Medrika st. 1.

Dorost - Luka n/Jihl. - 7:1 — V Lukách 31.4.91 - mistrovský

Perfektní, bojovný výkon našich dorostenců byl nejradostnější událostí prvního, jarního kola a zmírnil smutek za porážky béčka i áčka. Naši dorostenci, domácí, loucké vesterníky na jejich domácím hřišti přímo deklasovali a od začátku až do konce utkání byli pány na hřišti. Výborným výkonem a dobrou střelbou se blýskl Špendlíček Milan, který dal 4 perfektní branky. Další přidali Malý Z. 1, Valík 1, a Lukáš Kolda 1!

A tak sázka s loucké zábavy vyšla na 100%!!!

● KOPANÁ: Okresní přebor dorostenců: Luka — Puklice 1:7,

Luka 3.4.91 — mistrovský

Luka - Puklice - 3:1 (2:0)

Odveta za podzimní porážku na našem hřišti s podzimní se nám nevyvedla. Soupeř byl technicky lepší, pohyblivější a ve všech složkách lepší, díky své bojovnosti. Za přijatelný výsledek musíme považovat průchod fantastickému výkonu Jirky Eliáše v bráně, který byl bezesporu opravdu jednička. Nejvíce překvapením byl výkon Marka Kabelky a Luboše Tomáška, kteří jako by na hřišti vůbec nebyli. Slabší výkon podal i Zdeněk Čutka. Ostatní podali standartní výkon. Přičtěme branou bezesporu dostala všechny 3 branky z pohozených kopů, což se nestává ??? !!! Jedinou branku vstřelil Pavel Válal (před odchodem na vojnu) který ve druhém poločase přišel místo Luboše do útoku. Za minutu jeho stopí pohozená šance Zdeňka Tomáška v prázdnou bránu.

Sestava: Eliáš - Čutka, Klimeš T., Smejkal, Novotný P. - Kružík, Hoš, Válal - Tomášek Zd., Kobelka M., Tomášek L. (Všetička K.)

Branka: Válal 1

Rozhodčí: Humlíček

Bilance okresní ligy kopané: 4 — 0 — 3, skóre 9:16 • Na sousedské derby Luka — Puklice se přišlo podívat 180 zájemců • Polná dohrávala v deseti • Ant. Důl pokořil zálohu SK Jihlava.

LUKA N. J. — PUKLICE 3:1 (2:0) Na sousedské derby se přišlo podívat 180 zájemců, v první části měli místní převahu a jejich náskok se ukázal být dostačující. U vítěze dobře zahráli Hájek, E. Němec, u hostí Kliment. Střelci: E. Němec 2, Dobrovolný — Válal. Řídil Humlíček.

V. BERANOV — TŘEŠŤ 0:6 (0:4) Třešť zahájila velkým náporem a po deseti minutách vedla 2:0 a do konce měření sil již nepustila otěže iniciativy z rukou. Góly: Jelínek a Pečenka 2, Wiederlechner, Mezera. Sudí Votava (25).

V. JENÍKOV — BEDŘICHOV B 0:3 (0:3) Znovu platilo, že rozhodující je kromě proměňování šancí i troška štěstí. Střelci: Kuchyňa, Kratochvíl, Smolík. Řídil Kalaš (10).

ANT. DŮL — SK JIHLAVA B 2:1 (1:1) První jarní zápasy se oběma mužstvům vydařily, neboť předvedla 40 spokojeným divákům rychlý a hlavně pohledný fotbal i s množstvím dramatických okamžiků a technických kousků. O všem rozhodl větší důraz ve velkém čtverci. Góly: Šoukal, O. Diviš — Valenta. Pískal Menšík (40).

SP. JIHLAVA B — STŘÍTEŽ 3:1 (3:1). Klání mělo solidní úroveň, vévodila snaha o co nejpřesnější kombinaci. A v ní nakonec slavil úspěch jen jeden, a to díky střelcům: Sokol 2, Čech — Držata. Soudcoval Rutsch (20).

POLNÁ—BRTNICE 1:0 (0:0) Tým pod vedením trenéra J. Skočdopole měl po celý zápas převahu, i když hráli od 20. minuty v deseti (vyloučen Dvořák — za faul bez míče). Z mnoha šancí proměnili Polenští pouze jedinou — Čaloudem. Před 80 diváky řídil Friedl.

HODICE — BATELOV 0:4 (0:3) Obě strany se snažily, leč náskok hostí z první části se ukázal zcela jednoznačný. Domácí se mohli jen divit, kolik šancí neproměnili. Řídil Kříž (40). Góly: Jar. Plachý 2, Kapoun, Maškarinec.

IV. tř. sk. A

1. TJ Roma	13	8	4	1	30:11	20
2. Stonařov	13	8	4	1	30:11	20
3. Jamné	13	8	2	3	33:22	18
4. Smrčná	13	8	1	4	36:22	17
5. Zdírec	13	7	3	3	27:18	17
6. V. Jeníkov B	13	6	3	4	31:20	15
7. Bítovčice	13	7	1	5	29:20	15
8. Hybrálec	12	6	2	4	29:16	14
9. Puklice B	13	5	1	7	26:25	11
10. Kamenice	13	5	0	8	24:32	10
11. Brtnice B	13	4	2	7	21:30	10
12. Dobronín B	13	1	1	11	8:38	3
13. Vílanec	13	0	0	13	8:56	0

Okresní přebor:

1. Batelov	14	11	0	3	35:19	22
2. Brtnice	14	8	3	3	30:15	19
3. Ant. Důl	14	8	3	3	27:22	19
4. Luka n. J.	14	6	6	2	44:23	18
5. Třešť	14	8	2	4	36:22	18
6. Polná	14	6	5	3	26:19	17
7. Bedřichov B	14	6	3	5	28:14	15
8. Puklice	14	6	3	5	20:22	15
9. SK Jihlava B	14	5	4	5	22:15	14
10. Sp. Jihlava B	14	5	4	5	25:23	14
11. Hodice	14	4	0	10	17:42	8
12. V. Jeníkov	14	2	3	9	14:32	7
13. Střítež	14	1	3	10	15:41	5
14. V. Beranov	14	2	1	11	21:51	5

Žáci - Třešť - 2:3

V Puklicích 6.4.91 - mistrovský

Nešťastná porážka zapříčiněná hrubou chybou a lehkovážností Romana Dvořáka v bráně. Obě branky vstřelil Škrdla.

Okresní přebor:
Puklice — Třešť 2:3, V. Jeníkov — Bedřichov C 0:7.

Béčko - V. Jeníkov B - 5:0

V Puklicích 6.4.91 - mistrovský

V první čtvrthodině hry naše béčko prodrtil soustředěnými útoky „Borisi" a jednoznačně vyhrocoval s brankovou účastí Šrubera. Poločas v rychlém sledu dal Radek Šolba první branku ještěrkami brankáře a druhou dílem Kobelka po pěkné přihrávce Třísky zblízka. To soupe-

jsem natolik vhodno, že již pro rozjetí tělo nebyl rázným soupeřem.
O velmi pěkné branky se rozdělili: Salát P. 3
Kabelka dul. 2

PUKLICE B — V. JENÍKOV B 5:0 (4:0). Drtivá převaha Puklických, kterým se v prvním poločase dařila střelba. Góly: Salát 3, Kabelka 2. Sudí Zimola (40).

1. Roma	14	9	3	1	32:12	22
2. Stonařov	14	10	0	4	29:30	20
3. Smrčná	14	8	2	4	37:23	18
4. Jamné	13	8	2	3	33:22	18
5. Zdírec	13	7	3	3	27:18	17
6. Bítovčice	14	7	1	6	30:22	15
7. V. Jeníkov B	14	6	3	5	31:25	15
8. Hybrálec	13	6	2	5	29:17	14
9. Puklice B	14	6	1	7	31:25	13
10. Kamenice	14	5	1	8	27:35	11
11. Brtnice B	14	4	3	7	22:31	11
12. Dobronín B	13	1	1	11	8:38	3
13. Vílanec	14	0	1	13	11:59	1

Dorost - Telč B - 8:0

V Puklicích 7. 4. 91 - mistrovský

Soupeř přijel pouze v 9ti lidech a tak proti velmi dobře hrajícím našim dorostencům neměl šanci na úspěch. A tak naši dorostenci jim odvedli porážku k podobnému stejnému skóre. Branky: Špendlík M. 3, Kolda Luk. 3, Vlach 1 a Škrdla 1.

Okresní přebor: Brtnice — Růžená 6:2 (3:0), Puklice — Telč B 8:0 (3:0),

Puklice 7.4.91

mistrovský

Puklice - Střítež 1:1 (0:1)

V pěkném, rychlém kopané v první půli již tradičně slabě pohpól útok, v němž jen Luboš Toudrůška možno pochválit. Ve druhé půli jsme měli hrozbu převahu a velký tlak, ale vyrovnat musel stopér Smejkal po rohovém kopu. Smejkal byl vůbec nejnebezpečnějším útočníkem, když mimo gólu jedna jeho pálka líbala břevno a po druhé nastřelil tyč. Našim útočníkům nezbylo nic, než se červenat.

Sestava: Eliáš - Vitka, Smejkal, Klimeut T., Novotný R. - Krušík Ko, Všetečka - Toudrůšek Zd., (Tauchol.), Kabelka M., Toudrůšek L.

Branky: Smejkal 1

Rozhodčí: Kříž

Překvapení na účty Puklic a Luk nad Jihlavou

Bilance okresního přeboru: 5 — 1 — 1, skóre 14:5 • Střelec kola Šetek (Brtnice) s třemi góly • Největší návštěvy v Brtnici a v Batelově • Ant. Důl neměl na Brtnické.

SK JIHLAVA B — VELKÝ BERANOV 1:0 (1:0). Bojovalo se na trávě, domácí měli neustálou převahu, ale soupeři zachytal výborně Nevosad, který zlikvidoval sedm samostatných sólových „nájezdů". SK navíc nastřelil dvakrát tyč a břevno. Nakonec rozhodl nestor — Muzikant. Sudí Vrzáček (20).

BRTNICE — ANT. DŮL 5:0 (3:0). V podstatě rozhodla pohotovější orientace střelců ve velkém čtverci, neboť svoji roli tentokrát uhrál i těžký terén. Góly: Šetek 3, Března, Bartoš. Pískal Votava (80).

PUKLICE — STŘÍTEŽ 1:1 (0:1). Pukličtí soupeře zpočátku dost podcenili a potom horko-těžko zachraňovali alespoň remízu. Nejlepším hráčem na hřišti byl stoper hostí Vobořil. Góly: Smejkal — Vobořil. Řídil Kříž (50).

TŘEŠŤ — LUKA N. J. 1:0 (1:0). O jediný gól se postaral S. Bartušek. Domácí nastřelili v první části břevno a dále neproměnili čtyři vyložené příležitosti a přesto se v pokračování, a to pomalu až do konce, museli bát o výsledek. Nejlepším hráčem na hřišti byl autor branky. Řídil Kalaš (70).

BEDŘICHOV B — HODICE 4:1 (1 ku 1). Nejlepším hráčem na hřišti byl Bašta, který nastoupil ve druhé části a vlastně rozhodl celý zápas. Góly: Kuchyňa, Lapeš, Brabec — Kříž. Sudí Charvát (50).

V. JENÍKOV — SP. JIHLAVA B 1:3 (0:0). Ve vyrovnaném střetnutí měli hosté větší střelecké štěstí a lepší koncovku. Góly: Svoboda — Čech 2, Plášil. Rozhodčí Friedl (20).

BATELOV — POLNÁ 1:0 (1:0). Na duel se přišlo podívat 80 zájemců, řídil Přibyl. Dost vyrovnaný duel rozhodl střelec Coufal, vítězný celek navíc neproměnil tři vyložené příležitosti a jeho oporou byl Hlaváček s celou obranou.

1. Batelov	15	12	0	3	36:19	24
2. Brtnice	15	9	3	3	35:15	21
3. Třešť	15	9	2	4	37:22	20
4. Ant. Důl	15	8	3	4	27:27	19
5. Luka n. J.	15	6	6	3	44:24	18
6. Bedřichov B	15	7	3	5	32:15	17
7. Polná	15	6	5	4	26:20	17
8. SK Jihlava B	15	6	4	5	23:15	16
9. Sp. Jihlava B	15	6	4	5	28:24	16
10. Puklice	15	6	4	5	21:23	16
11. Hodice	15	4	0	11	18:46	8
12. V. Jeníkov	15	2	3	10	15:35	7
13. Střítež	15	1	4	10	16:42	6
14. V. Beranov	15	2	1	12	21:52	5

Jihlava 13.4.91 — mistrovský

Spartak B - Puklice - 1:2 (1:0)

Spartak, již několik let loučící se naším okolím, šel do zápasu s nesmírnou vůlí a jistotou, že nás konečně již musí porazit po každou cenu. Jeho mladé, rychlé a technické mužstvo nás od prvního hvizdu kalkulačky do defensivy, ale naše řadové řady vždy odolávaly jako čínská zeď. A protože i Kabelka dnes v útoku pohrál jako v době své slávy, každý z nich jen ojedinělý nás protivník kavárně brankou. Přesto poločas skončil jednobrankovým vedením soupeře po nešťastné brance. Do druhého poločasu přišel jiho Kruzík do kádry a na křídlo, kde se jihoi zúčastnil nedařilo nastoupil Zdeněk Vondrák, jehož dravost na kadáby soupeře plotila. Jiha se hned od začátku druhé půle vyrovnala a my jsme dvěma překrásnými góly nejprve Borkem Hosem vyrovnali a potom hrdou Kabelkou pečetili vítězství. Ivo to bylo slávy !!!

Sestava: Eliáš - Cilka Smejkal, Klimeut T., Hrodný R. - Vašicka, Hos, Vondrák J., (Špendlíček K.) - Vondrák Zd., Kabelka K., Kruzík

Branky: Hos 1, Kabelka K. 1

Rozhodčí: Charvát

Bilance okresního přeboru: 3 — 0 — 4, skóre 6:13 ● Pěkná návštěva v Lukách (150) a v Polné (120) ● Další překvapení se konalo na účet zástupců jihlavských záloh

SP. JIHLAVA B — PUKLICE 1:2 (1:0). Tentokrát zvítězila bojovnost společně s nadšením nad technicky vyspělejším týmem. Góly: Plášil — Kabelka, vlastní. 30 diváků.

LUKA — SK JIHLAVA B 2:1 (0:0). Jihlavané přijeli s několika fluktuanty, ale hostitelé byli ve vynikající formě a předvedli 150 divákům jeden z nejvydařenějších výkonů. Branky: Vrzáček, E. Němec — Štábl. Sudí Petřivý.

ANT. DŮL — BATELOV 1:2 (1:2). Vyrovnaný duel, v němž si hosté zajistili vedení a uhájili svou pozici. Osmdesát diváků bylo spokojeno. Góly: M. Hron — Mareš, J. Plachý.

STŘÍTEŽ — TŘEŠŤ 0:5 (0:2). Silně kombinovaná sestava domácích nestačila na chytře hrajícího soupeře. Žluté karty: Karlík — Bartušek. Góly: Mezera a Pečenka 2, Wiederlechner. Sudí Humlíček (40).

VELKÝ BEŘANOV — BRTNICE 0 ku 3 (0:2). Brtnickým stačilo, že z pěti střel docílili tří gólů, a to pochopitelně rozhodlo v jejich prospěch. Střelci: Nechvátal, Kolman, Šetek. Pískal Mach (60).

HODICE — V. JENÍKOV 1:0 (1:0). O gól se postaral Nehyba, řídil Přibyl (40). Doslova a do písmene vydřené vítězství.

POLNÁ — BEDŘICHOV B 1:0 (0 ku 0). V kvalitním duelu domácím vyšla druhá půle, kdy pět minut před koncem Joukl z penalty nestačil zvýšit náskok Polenských, o jejichž jedinou branku se postaral Jiří Šimek. Před 120 diváky řídil Holub.

1. Batelov	16	13	0	3	38:20	26
2. Brtnice	16	10	3	3	38:15	23
3. Třešť	16	10	2	4	32:22	22
4. Luka n. J.	16	7	6	3	46:25	20
5. Polná	16	7	5	4	27:20	19
6. Ant. Důl	16	8	3	5	28:29	19
7. Puklice	16	7	4	5	23:24	18
8. Bedřichov B	16	7	3	6	32:16	17
9. SK Jihlava B	16	6	4	6	24:17	16
10. Sp. Jihlava B	16	6	4	6	29:29	16
11. Hodice	16	5	0	11	19:46	10
12. V. Jeníkov	16	2	3	11	15:36	7
13. Střítež	16	1	4	11	16:47	6
14. V. Beranov	16	2	1	13	21:55	5

Žáci - Dobronín - 3:1

T Dobronínc 14.4.91

Naši nejmladší získali další body na cizím hřišti díky hraničním dorostenci Škudy 2 a Hudrika sk. 1

Po jejich příchodu v příští sezóně do dorostu na hřiště, budeme mít nejslabší dvůr-hro hráčů v historii.

Bačko - Roma - 0:2

T Jihlavě 14.4.91 — mistrovský

Naše béčko svojí pomalostí a váhavostí, proti až brutálně agresivním hráčům nemělo šanci na vítězství.

ROMA — PUKLICE B 2:0 (1:0). Nejlepším hráčem byl brankář vítěze Škrváň. Střelci: Jozefové Giňa a Demeter. Řídil Zázvorka (70).

Bačko - Hybrálec - 2:3 — V Puklicích 20.4.91 - mistrovský

I když jako obvykle, úlok bačka kapitána co se dalo, hlavní vinu na porážce nese obrana. Tak hustého nebránil. A to ještě Roman Polák ze stavu 1:0 chytil penaltu. Branky: Brnický 1 (perfektní trestňák) a Radek Salát 1

PUKLICE B—HYBRÁLEC 2:3 (2:1). Puklická záloha ještě deset minut před koncem vedla, ale netaktickým způsobem se připravila o oba body. Góly: Brtnický, P. Neubauer - Hos, Musil, Mikeš. Řídil Votava (40).

1. ROMA	16	10	5	1	36:14	25
2. Smrčná	16	9	3	4	42:25	21
3. Stonařov	15	10	0	5	29:23	20
4. Zdírec	14	8	3	3	29:18	19
5. Hybrálec	15	8	2	5	33:19	18
6. Jamné	14	8	2	4	33:24	18
7. V. Jeníkov B	16	7	3	6	40:30	17
8. Bítovčice	16	8	1	7	33:23	17
9. Puklice B	16	6	1	9	33:30	13
10. Kamenice	15	6	1	8	31:36	13
11. Brtnice B	16	4	4	8	24:40	12
12. Dobronín B	15	1	2	12	11:44	4
13. Vylanec	16	1	1	14	16:64	3

Žďáci - Mrákotín - 2:2 — V Mrákotíně 21.4.91 - mistrovský

Ke vyrovnaným utkání obě branky jsme obdrželi z penalt a to jistě jedna Romanu rozhodnutí. 3 penalty za zápas proti jednomu mužstvu - to je obrovské. Naše branky vstřelili: Hedvik st. 1 a Vaněk 1

Třešť 21.4.91 — mistrovský

Třešť - Puklice - 3:1 (2:0)

Soupeř byl kulokůl pro všech stránkách lepší našeho áčka, které nedokázalo podat kolektivní výkon ze soboty proti Spartaku. Naše obrana bez Čeřky měla též slabší den a tak jsme kůkonilí prohráli

Sestava: Eliáš - Vašlecka, Klimeš T., Smejkal, Novotný R. - Kučík, Hos, Vondrák J. - Špendlíček M., (Vondrák Ld.), Kabelka M., Vaněk Libor.

Branky: Kabelka M. 1 (daované malé domů)

Rozhodčí: Rutch.

Bilance okresního přeboru: 4 - 0 - 3, skóre 20:19 ● Pěkná návštěva v Brtnici a v Třešti ● Ve V. Jeníkově je stále sníh!

SK JIHLAVA B—STŘÍTEŽ 5:1 (3 ku 0). Po jasné převaze i bezproblémový výsledek. Góly: Švengr 3, Borynskij, Muzikant 1, Bella (z penalty). Pískal Holub (20).

BEDŘICHOV B—ANT. DŮL 3:2 (2 ku 0). Bojovný, vyrovnaný duel, v němž domácí neproměnili penaltu, hosté zase jen nastřelili tyčku. Góly: Bašta 2, Man - Diviš, Hron. Sudí Poledna (50).

BRTNICE—LUKA N. J. 3:5 (1:1). Loučtí již vedli 5:1, byli lepší v proměňování příležitostí, ale soupeř v závěru dokázal, že má srdce bojovníka a korigoval skóre. Na remízu to však nestačilo. Střelci: Šetek 2, Caha - Vrzáček 2, Němec, Čáp, Hlávka. 90 diváků, pískal Lopatka.

BATELOV—VELKÝ BERANOV 4:1 (3:0). Střelci: J. Plachý 2, Hradecký, M. Kapoun - Vacek. Neustálá převaha přinesla ovoce. V celku vítěze dobře zahráli Mareš a Hradecký. Řídil Mach (70).

HODICE—SP. JIHLAVA B 1:3 (1 ku 2). I když se domácí dostali do vedení, dlouho se z něho netěšili. Během jediné minuty totiž inkasovali dva góly, a to byl zlom v celém střetu. Jihlavané tak zvítězili zaslouženě, když využili hrubých chyb v obranné činnosti. Góly: Kučera - Fojt, Křenek, Sokol. Pískal Beseda (30).

TŘEŠŤ—PUKLICE 3:1 (2:0). Pouze v průměrném střetnutí u vítěze dobře zahráli Maryška a Wiederlechner. Střelci: Pečenka 2, M. Jelínek - Kabelka. Řídil Coufal (80).

VĚTRNÝ JENÍKOV—POLNÁ 1:6 (0:3). Na velmi těžkém terénu, neboť na Jeníkovsku bylo v neděli stále dost sněhu, byli hosté pohotovější a přesnější v zakončování akcí. Sledovalo 10 diváků.

1. Batelov	17	14	0	3	42:21	28
2. Třešť	17	11	2	4	45:23	24
3. Brtnice	17	10	3	4	41:20	23
4. Luka n. J.	17	8	6	3	51:28	22
5. Polná	17	8	5	4	33:21	21
6. Bedřichov B	17	8	3	6	36:18	19
7. Ant. Důl	17	8	3	6	30:32	19
8. SK Jihlava B	17	7	4	6	29:18	18
9. Sp. Jihlava B	17	7	4	6	32:27	18
10. Puklice	17	1	4	6	24:27	18
11. Hodice	17	5	0	12	20:49	10
12. V. Jeníkov	17	2	3	12	16:42	7
13. Střítež	17	1	4	12	17:52	6
14. V. Beranov	17	2	1	14	22:60	5

Bačko - Stonařov - 2:2

Ve Stonařově 27.4.91 - mistrovský

Naše béčko s Bonimim v bráně mělo lokalitu na výhru, ale klepaný výkon ve druhé půli kohoutek stačil pouze na plichtu. Branky doli: jako již pravidelně Brnicky z trestného kopu a Radek Sokol.

STONAŘOV — PUKLICE B 2:2 (2:1). Hlavní oporou Stonařovských, hlavně ve druhém poločase, byl dobrý výkon brankáře. Branky: Škrdla 2 — Brnický, Salát. Rozhodčí Matějíček (20).

1. ROMA	17	11	5	1	43:14	27
2. Smrčná	17	9	3	5	43:29	21
3. Ždírec	15	9	3	3	33:19	21
4. Stonařov	16	10	1	5	31:25	21
5. Hybrálec	15	8	2	5	33:19	18
6. Jamné	15	8	2	5	34:26	18
7. V. Jeníkov B	16	7	3	6	40:30	17
8. Bítovčice	16	8	1	7	33:23	17
9. Kamenice	16	7	1	8	33:37	15
10. Puklice B	17	6	2	9	35:32	14
11. Brtnice B	16	4	4	8	24:40	12
12. Dobronín B	15	1	2	12	11:14	4
13. Vílanec	17	1	1	15	16:71	3

Žáci - Stonařov - 4:0

Ve Stonařově 28.4.91 - mistrovský

Žáci pod vedením Oldy Doška, (Zdeněk silně opíjen), bezpečně svého soupeře uddolali. Branky: Pavlovec 2, Hudrik st. 1, Tauchen 1 z penalty

Dorost - Bítovčice - 3:4

V Puklicích 28.4.91 - mistrovský

Ve velmi pěkném a dramatickém utkání našemu dorostu lokalitu totálně zklamala celá obrana. Vždy 4 brankám při vší soustředěnosti mohla zabránit. Za nás střílel: Špendlík M. 2 a Vlach 1

Puklice 28.4.91

mistrovský

Puklice - SK Jihlava B - 1:1 (0:1)

Nad soupeřem jsme naposledy kritizili 2.9.1984. Od té doby se nám nevydařilo nad ním kritizit - ani lokalitu se, i když jsme k tomu měli dosti blízko. (Nynějšímu šéfu M. Kabelky). Pochvalu pasovali celé mužstvo za skvělý výkon proti rychlému a technickému soupeři. Plichta byla nakonec zaslouženě a možno ji nazvat naším úspěchem.

Sestava: Eliáš - Čutka, Smejkal, Klement T., Novotný R. — Tauchen L., Hos P., Všetečka K. — Toudrůk Zd., Kabelka M., Klement M.

Branky: Kabelka M. 1

Rozhodčí: Friedl (bezvadný)

Bilance okresního přeboru: 4 - 1 - 2, skóre 14:8. ● Největší návštěva v Lukách (150).

SP. JIHLAVA B — TŘEŠŤ 0:1 (0:1). Průměrný zápas, v němž domácí neproměnili penaltu a Třešť rozhodla gólem S. Bartuška. Sudí Petřivý (60).

VELKÝ BERANOV — BEDŘICHOV B 3:2 (1:1). Solidní fotbal, v němž favorité chtěli ukázat své přednosti, ale obětavost hostitelů neznala mezí, a tak k nim přišlo první jarní vítězství. Góly: Honzárek, Sedlák, Sláma — Kratochvíl, Pecha. Pískal Kříž (30).

LUKA — BATELOV 1:0 (1:0). Místní šli již v páté minutě do vedení zásluhou E. Němce, potom měli neustálou převahu, ale šance promarnili. Druhá část již byla vyrovnaná, i když pozdější vítěz dohrával v deseti, neboť byl vyloučen Novák za kritiku rozhodčího Holuba (150). U Batelovských vynikl gólman Hlaváček.

PUKLICE—SK JIHLAVA B 1:1 (0:1). Technický tým hostí se ukázal v dobrém světle, ale po změně stran Pukličtí eliminovali jeho výhody nadšenou hrou, která jim přinesla kýžený bod. Góly: Kabelka - Nagy. Sledovalo 80 diváků, řídil Friedl.

POLNÁ — HODICE 3:0 (1:0). Přestože domácí vyhráli, nepředvedli to, co se od nich očekávalo. Proč? Neproměnili celou řadu příležitostí, nastřelili třeba i tři tyče. Branky: Dvořák, Čaloud, J. Šimek. Před 80 diváky řídil Humlíček.

ANT. DŮL — V. JENÍKOV 5:0 (3:0). Padesát diváků bylo spokojeno, sudí Lopatka neměl mnoho práce. Branky: Rühr, Svoboda, M. Hron, O. Diviš, M. Diviš.

STŘÍTEŽ — BRTNICE 1:4 (1:3). Domácí se ujali vedení, a to bylo také všechno. Potom již taktovku převzal soupeř a počínal si suverénně. Góly: Karlík - Šetek 2, Března, Pikolon. Sudí Fejt (50).

1. Batelov	18	14	0	4	42:22	28
2. Třešť	18	12	2	4	46:23	26
3. Brtnice	18	11	3	4	45:21	25
4. Luka n. J.	18	9	6	3	52:28	24
5. Polná	18	9	5	4	36:21	23
6. Ant. Důl	18	9	3	6	35:32	21
7. Bedřichov B	18	8	3	7	38:21	19
8. SK Jihlava B	18	7	5	6	30:19	19
9. Puklice	18	7	5	6	25:28	19
10. Sp. Jihlava B	17	7	4	7	32:28	18
11. Hodice	18	5	0	13	20:52	10
12. V. Jeníkov	18	2	3	12	16:47	7
13. V. Beranov	18	3	1	14	25:62	7
14. Střítež	18	1	4	13	18:56	6

A příští neděli na derby do Brtnice

To bude show 222 !!!

Žáci-Luka n/Jihl. - 1:1 T Puklicích 4.5.91 - mistrovský

Pavlokrát kardinálně přehrávali na pátky hrající dorostenci. Jedinou branku si dal soupeř sám.

Béčko-Bítovčice-3:2 T Puklicích 4.5.91 - mistrovský

V prvním poločase hrálo béčko jedna ze svých nejlepších zápasů. Po vyloučení Šaška a odchodu Tomáše Klimenta upadl výkon do slabého průměru a nakonec se štěstím naše béčko dosáhlo vítězství v prosledí minuté gólem Cesílka. Další branky vstřelili: Brnichý 1 a T. Kliment 1.

PUKLICE B — BÍTOVČICE 3:2 (2 ku 0). Zápas rozdílných poločasů, v němž se v samotném závěru přiklonilo štěstí na stranu domácí jedenáctky. Góly: T. Kliment, Brtnický, F. Vondrák — Štáva, M. Trnka. Před 40 diváky řídil Schmiedt.

1. ROMA	18	12	5	1	47:16	29
2. Ždírec	17	11	3	3	39:21	25
3. Stonařov	17	11	1	5	32:25	23
4. Hybrálec	17	10	2	5	40:21	22
5. Smrčná	18	9	3	6	43:33	21
6. Jamné	16	9	2	5	38:26	20
7. Bítovčice	17	8	1	8	35:26	17
8. V. Jeníkov B	17	7	3	7	40:33	17
9. Puklice B	18	7	2	9	38:34	16
10. Kamenice	17	7	1	9	35:40	15
11. Brtnice B	18	4	4	10	25:43	12
12. Dobronín B	16	1	2	13	13:48	4
13. Vílanec	18	1	1	16	17:76	3

Dorost-Brtnice-1:6 T Brtnici 5.5.91 - mistrovský

Naši dorostenci skončili soupeři proti první půli. (1:2). Ve druhé půli byl soupeř jednoznačně lepší a vysoko vyhrál. Náš gól do kolda L.

Brtnice 5.5.91 mistrovský

Brtnice - Puklice - 2:2 (0:2)

V naprosto vyrovnaném, dramatickém zápase vysoké úrovně jsme měli vítězství na dosah, ale po vyloučení Tomáše Klimenta jsme vedení neudrželi. Náš útok s opravdovým nedaleckým v čele, nedokázal ani jednu z nespočet šancí kmenit a tak se soupeři v prosbdních vteřinách hry podařilo vyrovnat.

Sestava: Cvrčí - Čutka, Smejkal, Kliment T., Novotný R. - Vaněk L., Hos, Vondrák J. - Vondrák Zd., Kabelka M., Tichá - Klimenta střídal Vaněk

Branky: Hos 1, Kliment T. 1 (z penalty)

Rozhodčí: Krč

Bilance okresního přeboru: 3 — 2 — 2, skóre 19:19 • Pěkná návštěva v Brtnici

SK JIHLAVA B — TŘEŠŤ 1:1 (1 ku 0) Góly: Červenec — Jelínek. Domácí hráli od 15. minuty bez vyloučeného Hájka. Řídil Polodna (20).

BRTNICE — PUKLICE 2:2 (0:2) Jen zlepšený výkon ve druhé části ze strany Puklic přinesl bod. Střelci Brtnice Caha, Minář. Sudí Kříž (130).

BEDŘICHOV B — LUKA 4:2 (2:0) Chyby brankáře znamenaly jistý náskok. Slušné utkání s oboustranně solidním nasazením. Góly: Brabec 2, Pech, Homoláč — Němec, Vrzáček. Pískal Rutsch (70).

V. JENÍKOV — V. BERANOV 3:4 (1:2) Střelci: Dvořák, Kořínek, Proks — Pavlíček, P. Hecht, M. Hecht, Sedlák. Rozhodoval Kalaš (20).

HODICE — ANT. DŮL 1:7 (1:3) Hosté byli zdatným soupeřem a zároveň po všech stránkách i lepší. Čestný úspěch Hodic zaznamenal Růžička. Řídil Beseda (50).

BATELOV — STŘÍTEŽ 4:3 (3:3) Jedenáctka Střítežských překvapila dobrým výkonem a vedoucí tým s ní měl hodně práce. Vynikli L. Hanzlík — Držata a brankář. Góly: Mařinec, Coufal, I. Plachý, J. Plachý — Novotný 2, Držata. Pískal Vrzáček (30).

POLNÁ — SP. JIHLAVA B 4:0 (2 ku 0) Pohledný duel, v němž domácí bojovali v pohodě, zatímco techničtí Jihlavané se s postupem času více věnovali mluvení než tvořivosti. Góly: J. Šimek 2, Skočdopole, Hošek. Sudí Friedl (100).

1. Batelov	19	15	0	4	46:25	30
2. Třešť	19	12	3	4	47:24	27
3. Brtnice	19	11	4	4	47:23	26
4. Polná	19	10	5	4	40:21	25
5. Luka n. J.	19	9	6	4	54:32	24
6. Ant. Důl	19	10	3	6	42:33	23
7. Bedřichov B	19	9	3	7	42:23	21
8. SK Jihlava	19	7	6	6	31:20	20
9. Puklice	19	7	6	6	27:30	20
10. Sp. Jihlava B	19	7	4	8	32:32	18
11. Hodice	19	5	0	14	21:59	10
12. V. Beranov	19	4	1	14	29:65	9
13. V. Jeníkov	19	2	3	14	19:51	7
14. Střítež	19	1	4	14	21:60	6

Žáci - Spartak Jihlava (přípravka) - 3:3 T Puklicích 8.5.91 - přátelský

Ve velmi pěkném utkání v němž se pokoušeli všichni mladí i nenajtrénovaní, vstřelili branky: Vaněk 2 a Pavlík St. 1.

Žáci - Bedřichov B - 0:3 — V Bedřichově 9.5.91 - mistrovský

Ve vyrovnaném utkání měli naši žáci na remisu - ale všechny tři vyložené šance naši hráči zmařili.

Puklice 9.5.91 — mistrovský

Puklice - Batelov - 2:1 (1:0)

Proti vedoucímu oddílu, s náhradním brankářem Romanem Polákem s béčka, bez Klimenta Tomáše - to vše nám mnoho naděje na úspěch nedávalo. Sensační výkon naší obranné čtveřice, kde zvlášť mile překvapil Vanko Libor, byl zdrojem velkého překvapení. Zaslouženě jsme zvítězili i když celý druhý poločas byl soupeř lepší a hráli jsme pod neustálým tlakem. Gólových šancí jsme my měli daleko více.

Sestava: Polák R. - Čítka, Smejkal, Vanko L., Novotný R. - Všetečka, Hos P., Voudrák J. (Voudrák Zd.), - Špendlíček M., Kabelka M., Voudrák L.

Branky: Špendlíček M. 1, Voudrák L. 1

Rozhodčí: Lopatka

Béčko - Brtnice B - 3:3 — V Brtnici 11.5.91 - mistrovský

Jedině zranění našich obou brankářů - (Poláka i Brnického) zachránilo domácí od porážky. Naše branky vstřelili: Voudrák Fr. 1, Špendlíček M. 1 a Měrtl 1.

Nutno podotknout, že všechny 3 byly exklusivní - parádní!

BRTNICE B — PUKLICE B
:3 (1:2), Brychta 2, Čáp — Špen-
líček, Fr. Vondrák, Měrtl. Soud-
oval Matějíček (40).

1. Roma	19	13	5	1	50:16	31
2. Ždírec	19	12	3	4	41:24	27
3. Stonařov	19	13	1	5	44:28	27
4. Hybrálec	19	11	2	7	47:24	24
5. Jamné	17	10	2	5	43:28	22
6. Smrčná	19	9	3	7	44:39	21
7. Bítovčice	19	10	1	8	40:28	21
8. V. Jeníkov B	18	7	3	8	42:38	17
9. Puklice B	19	7	3	9	41:37	17
10. Kamenice	18	8	1	9	41:41	17
11. Brtnice B	20	4	5	11	30:50	13
12. Dobronín B	18	1	2	15	17:60	4
13. Vílanec	20	1	1	18	17:84	3

Dorost - Jamné - 1:0 — V Rybném 12.5.91 - mistrovský

V dobrém zápase zvítězili naši dorostenci brankou Špendlíčka M.

Bedřichov 12.5.91 — mistrovský

Bedřichov B - Puklice - 2:1 (0:1)

Proti ambiciosnímu, mladému, bojovnému, rychlému, technickému a kombinačně vyspělému soupeři jsme neměli na vítězství šanci. Přesto, že jsme celý poločas vedli, jedině dobrá konstelace hvězd a sensační výkon Všetečky v naší brance a s patřičným štěstím jsme uhráli překrásný výsledek. Soupeř s naší obranné hry byl však tak nervozní, až zoufalý, že kdyby se Luboš Voudrák nenechal tak stupidně vyloučit, tak snad ani ten vítězný gól nedal.

Sestava: Všetička - Cetka, Smejkal, Tauchol., Novotný R. - Kliment M., Hos, Vondrák J. - Vondrák Zd., Kabelka M., Vondrák L.

Branky: Vondrák L. 1

Rozhodčí: Fejt (nemožný mamlas - na pópas nestačil)

Třeštští rozdrtili Brtnické

Sváteční dvojkolo okresního přeboru: Ve čtrnácti zápasech hodně překvapení, v tabulce nastaly přesuny

LUKA N. J. — V. JENÍKOV 4:0 (1:0). O výsledku rozhodla čtvrthodina. Góly: Zd. Hlávka, Munduch, E. Němec, Dobrovolný. 80 diváků (Menšík). **TŘEŠŤ — BRTNICE 6:0 (3:0).** Soupeř, bojující o špici tabulky, jednoznačně zklamal. Branky: Hochman, M. Jelínek, Mezera, Pěčenka, Bartušek, Widerlechner. 100 diváků (Přibyl). **SP. JIHLAVA B — SK JIHLAVA B 2:0 (1:0).** Derby řídil Kříž (20), branky: Sokol a Kočvara. **BRTNICE — SK JIHLAVA B 1:3 (0:3).** Soudcoval Votava (50), o góly se postarali Caha — Borynskij 2, Štábl. **STŘÍTEŽ — BEDŘICHOV B 1:1 (0:0).** Střelci: Držata — Lapeš (z penalty). Řídil Friedl (20). **VELKÝ BERANOV — HODICE 1:1 (1:0),** Nevosad — Kučera. Sudí Votava (40). **A. DŮL — POLNÁ 2:0 (1:0).** Branky: Šabatka, O. Diviš. Před 100 diváky řídil Rutsch. **ANT. DŮL — SP. JIHLAVA B 1:1 (0:1),** Rühr — Fišer. Pískal Rutsch (50). **V. JENÍKOV — STŘÍTEŽ 0:3 (0:2),** Držata 2, Bela. **PUKLICE — BATELOV 2:1 (1:0),** M. Špendlíček, Z. Vondrák, Valenta. 90 diváků (Lopatka). **BEDŘICHOV B — PUKLICE 2:1 (0:0 1),** Brabec 2 — Vondrák. Pískal Fejt (40). **HODICE — LUKA N. J. 1:2 (0:1),** Kříž — Vrzáček 2. Řídil Kříž (30). **BATELOV — TŘEŠŤ 2:2 (0:2).** Vynikl domácí brankář Pátry. Góly: Kapoun 2 — Jelínek, Bartušek. 140 diváků (Humlíček). **POLNÁ — VELKÝ BERANOV 3:0 (0:0),** Vetchý, J. Šimek, Dvořák. Sudí Widerlechner (100).

1. Batelov	21	15	1	5	49:29	31
2. Třešť	21	13	4	4	55:26	30
3. Luka n. J.	21	11	6	4	60:33	28
4. Polná	21	11	5	5	43:23	27
5. Brtnice	21	11	4	6	48:32	26
6. Ant. Důl	21	11	4	6	43:34	26
7. Bedřichov B	21	10	4	7	45:25	24
8. SK Jihlava B	21	8	6	7	34:33	22
9. Puklice	21	8	6	7	30:33	22
10. Sp. Jihlava B	21	8	5	8	35:32	21
11. Hodice	21	5	1	15	23:62	11
12. V. Beranov	21	4	2	15	30:69	10
13. Střítež	21	2	5	14	25:61	9
14. V. Jeníkov	21	2	3	16	19:58	7

Žáci - Rantířov - 4:0 T Puklicích 18.5.91 - mistrovský

Bezkečné vítězství po dobrém výkonu. Branky dali: Tauchol, Medřík st. 1, Pavka 1.

Béčko - Vílanec - 4:2 T Puklicích 18.5.91 - mistrovský

V pěkném, dramatickém zápase naše béčko vedlo již 2:0. Soupeř ve druhé půli vyrovnal, ale naši svoji bojovností a s přispěním štěstí při tyčí branců (kalužní rody), dohráli zápas do vítězného konce. Branky dali: Mertl 2, Špendlíček M. 1 a Neubauer Petr 1.

PUKLICE B — VÍLANEC 4:2 (2:1) Zcela zasloužená výhra: Měrtl 2, Špendlíček, P. Neubauer — Matoušek 2. Sudí Schmiedt (30).

1. Roma	20	13	6	1	50:16	32
2. Zdírec	19	12	3	4	41:24	27
3. Stonařov	19	13	1	5	44:28	27
4. Hybrálec	20	11	2	8	47:26	24
5. Jamné	18	11	2	5	45:28	24
6. Bítovčice	20	11	1	8	44:29	23
7. Smrčná	20	9	3	8	44:44	21
8. Kamenice	20	9	2	9	44:41	20
9. V. Jeníkov B	20	8	3	9	47:41	19
10. Puklice B	20	8	3	9	45:39	19
11. Brtnice B	20	4	5	11	30:50	13
12. Dobronín B	19	1	2	16	18:64	4
13. Vílanec	21	1	1	19	19:88	3

Dorost - Mrákotín - 1:0 T Puklicích 19.5.91 - mistrovský

Vydřené, ale kolektivní vítězství nad velmi dobrým soupeřem. Jediného branku vstřelil Špendlíček M.

Puklice 19.5.91 mistrovský

Puklice - V. Jeníkov - 0:0 (0:0)

Naše áčko prodalo v tomto zápase nejslabší výkon sezony. Umění a myslem hrajících našich účastníků bylo v tomto zápase prvním požadavkem. Útočná nehrála kolektivně také nic moc a tak jedině čtveřice obránců a Boriny v bráně zachraňovali čest a jim nutno poděkovat za bod alespoň jednoho bodu dnes Kabelka Jana, které na podzim hrává a hrozně zvonil

novou, nyní není schopen proměnit a tak divoš se trapně mání hájení útoku, to je pro diváka bída a utrpení.

Sestava: Eliáš – Čítka, Tauchr, Hertl, Novotný L. – Špendlíček M., Hes, Vašíčka, Trudičák Z., Kabelka M., Trudičák L.

Rozhodčí: Votava J.

Za nemocného Smýkala naskočil a pomohl nám z bryndy Hertl a dokázal, že by v áčku měl stále svoje místo!!!

U barmana „Sováka" bylo tentokrát pohnutí ticho!!!

Bilance okresního přeboru: 3 — 2 — 2, skóre 15:7 ● Kanonýr kola Novotný (Sp. Jihlava B) se čtyřmi góly ● V Lukách 150, v Puklicích 100 diváků.

SK JIHLAVA B — BATELOV 0:0 Ve vyrovnaném střetnutí měli domácí o něco navrch, ale neproměnili dvě jasné šance. Sudí Vrzáček (20).

SP. JIHLAVA B — BRTNICE 5:0 (3:0) Stálá převaha a přesné zakončení slavily úspěch. Branky: Novotný 4, Fejt. Řídil Friedl (40).

LUKA N. J. — POLNÁ 5:2 (1:1) Polenští šli do vedení a udrželi ho pouhých dvacet minut. Následoval drtivý nápor Loučných a brzo bylo rozhodnuto. Góly: Z. Hlávka a E. Němec 2, Mesz — Čaloud, Šimek (z penalty). Vidělo 150 zájemců, sudí Lopatka.

VEL. BERANOV — ANT. DŮL 1:2 (0:1) Hosté bojovali ve druhé části pouze v deseti a s větrem v zádech dokázali zvítězit. Branky: Nevosad — Šoukal, Vendl. Pískal Kříž (35).

TŘEŠŤ — BEDŘICHOV B 0:1 (0:1) Bedřichovští šli do vedení Brabcem po hrubé chybě obrany a domácím se i přes výraznou převahu nepodařilo ani vyrovnat. Řídil Humlíček (80).

PUKLICE — V. JENÍKOV 0:0 Stovka diváků byla zklamána zejména neplodnou hrou svého mužstva. Pískal Votava.

STŘÍTEŽ — HODICE 4:2, podrobnosti nebyly hlášeny.

1. Batelov	22	15	2	5	49:29	32
2. Luka n. J.	22	12	6	4	65:35	30
3. Třešť	22	13	4	5	55:27	30
4. Ant. Důl	22	12	4	6	47:35	28
5. Polná	22	11	5	6	45:28	27
6. Bedřichov B	22	11	4	7	46:25	26
7. Brtnice	22	11	4	7	48:37	26
8. Sp. Jihlava B	22	9	5	8	40:33	23
9. SK Jihlava B	22	8	7	7	34:23	23
10. Puklice	22	8	7	7	30:33	23
11. Střítež	22	3	5	14	29:63	11
12. Hodice	22	5	1	16	25:66	11
13. V. Beranov	22	5	2	16	31:71	10
14. V. Jeníkov	22	2	4	16	19:58	8

Žáci – Bedřichov (příprava) – 4:6 — v Puklicích 22.5.91 – přátelský

V pěkném zápase žáci nejmladší sice prohráli, ale ve druhé půli již hráli pěkně. Branky: Tauchr 1, Špendlíček 1, Pavlíček 1 a Václavek M. 1

Žáci – Brtnice – 3:0 — v Brtnici 26.5.91 – mistrovský

V místním derby naši žáci bezpečně vyhráli, když ještě mnoho šancí nepromněli. Branky: Tauchr, Knížek 1 a Pavlan 1.

Béčko – Dobronín B – 2:1 — v Dobroníně 25.5.91 – mistrovský

Ve vyrovnaném zápase naše béčko paslouženě vyhrálo dvěma brankami Hertla. Béčko sbírá jako v loňské sezoně má jaro lepší prodírnu a již 5 zápasů se jim nepodařilo.

DOBRONÍN — PUKLICE B 1:2. Podrobnosti nebyly hlášeny.

1. Roma	21	14	6	1	54:17	34
2. Ždírec	20	13	3	4	44:25	29
3. Stonařov	20	13	1	6	44:30	27
4. Jamné	19	12	2	5	47:28	26
5. Hybrálec	21	11	2	8	48:28	24
6. Bítovčice	21	11	1	9	45:32	23
7. Kamenice	21	10	2	9	46:42	22
8. Puklice B	21	8	3	9	47:40	21
9. Smrčná	21	9	3	9	45:48	21
10. V. Jeníkov B	20	8	3	9	47:41	19
11. Brtnice B	21	4	5	12	32:54	13
12. Vílanec	22	2	1	19	23:90	5
13. Dobronín B	20	1	2	17	19:66	4

Dorost – Hodice – 0:1 — v Hodicích 26.5.91 – mistrovský

Ve vyrovnaném utkání naši dorostenci prohráli překvapivým, vlastním gólem Ledka Hertla. Soupeř však v šesti bránu lepší byl.

Hodice 26.5.91 — mistrovský

Hodice – Puklice – 1:0 (0:0)

Slabý obraz hry jako před týdnem proti Jeníkovu. Hra útoku žalostná, bezvodná, prostě trapná. Hra půlobrany jen o málo lepší a obrana celých 90 minut pod neustálým tlakem na konec šel 1 gól dostala.

Sestava: Eliáš – Vašíčka, Klimeš T., Tauchr L., Novotný L. – Knížek,

Hlas P., Bichal K. – Toudík b. Zd. Kabelka dl., Špendlíček dl.
Rozhodčí: Přibyl

Loučtí vystřídali Batelovské!

BEDŘICHOV B — SK JIHLAVA B 1:1 (1:0). Bojovné, zajímavé derby, v němž domácí měli o poznání lepší důraz ve velkém čtverci, ale k zisku obou bodů chybělo potřebné štěstí. Řídil Rutsch (50). Góly: Pecha - Štábl.

POLNÁ — STŘÍTEŽ 2:2 (1:2). Na rozbahněném terénu domácí až překvapivě remizovali, když podali nepřesvědčivý výkon, zatímco soupeř hýřil vtipem a bojovností. Střelci: J. Šimek, M. Šimek (z penalty) - Držata, Bella. Pískal Humlíček (110).

V. JENÍKOV — TŘEŠŤ 1:2. Podrobnosti nebyly hlášeny.

Bilance okresního přeboru: 1 - 2 - 4, skóre 9:12 ● Pěkná návštěva v Polné (110) ● Velký nápor na první příčku ● V tomto kole jediná výhra domácích

VELKÝ BERANOV — SP. JIHLAVA B 2:3 (2:0). Na velmi těžkém terénu domácí vedli 2:0, a stejně jim to nestačilo k zisku alespoň jednoho bodu. Góly: Sláma, Kratochvíl - Jileček 2, Fejt. Řídil Votava (30).

ANT. DŮL — LUKA N. J. 1:2 (0:1). Střelci: Šabatka - Hlávka 2. Sudí Fejt (50). Bojovný zápas, v němž hostitelé měli o poznání více brankových příležitostí. Loučtí šli do vedení z penalty a výsledek se jim povedlo udržet.

BATELOV — BRTNICE 1:2 (0:0). Zvlášť dramatický byl závěr. Batelovští v 88. minutě vyrovnali, ale Brtnickým stačila minuta k tomu, aby se znovu vyšvihli nahoru a postarali se tak o jedno z velkých překvapení celé neděle! Góly: L. Hanzlík - Šetek, Minář. Sudí Kříž (80).

HODICE — PUKLICE 1:8 (0:0). Vítěz měl po celý zápas územní převahu, jednotlivci se však předháněli v neproměňování šancí. Do černého trefil pouze A. Aldorf. Pískal Přibyl (40).

1. Luka n. J.	23	13	6	4	67:36	32
2. Třešť	23	14	4	5	57:28	32
3. Batelov	23	15	2	6	50:31	32
4. Polná	23	11	6	6	47:30	28
5. Brtnice	23	12	4	7	50:38	28
6. Ant. Důl	23	12	4	7	48:37	28
7. Bedřichov B	23	11	5	7	41:26	27
8. Sp. Jihlava B	23	10	5	8	43:35	25
9. SK Jihlava B	23	8	8	7	35:24	24
10. Puklice	23	8	7	8	30:34	23
11. Hodice	23	6	1	16	26:66	13
12. Střítež	23	3	6	14	31:65	12
13. Vel. Beranov	23	4	2	17	33:74	10
14. V. Jeníkov	23	2	4	17	20:60	8

Žáci - V. Jeníkov - 3:0 kont. v Puklicích 1.6.91 - mistrovský

Soupeři se kýčkům nedostanou!!!?

Béčko - Zdírec - 4:2 v Puklicích 1.6.91 - mistrovský

V pěkném, pohledném zápase předvedlo naše béčko jeden z nejlepších výkonů jarní sezony a zaslouženě vyhrálo nad druhým oddílem v tabulce. Pěknými brankami se blýskl Špendlíček V. a Měrtl. Další 2 branky přidal Tůma, když bezpečně proměnil obě penalty.

PUKLICE B — ŽDÍREC 4:2 (3:1). Vítěz hrál s chutí, přesně, obětavě a body si plně zasloužil. Góly: Tůma 2, Špendlíček, Měrtl - Šerý, Forman. Pískal Babínek (50). RO-

1. ROMA	22	14	7	1	56:19	35
2. Ždírec	21	13	3	5	46:29	29
3. Stonařov	21	13	2	6	45:31	28
4. Hybrálec	22	12	2	8	56:28	26
5. Jamné	20	12	2	6	48:30	26
6. Bítovčice	22	12	1	9	47:33	25
7. Puklice B	22	10	3	9	51:42	23
8. Kamenice	22	10	3	9	47:43	23
9. Smrčná	22	9	3	10	45:56	21
10. V. Jeníkov B	21	8	4	9	49:43	20
11. Brtnice B	22	5	5	12	36:56	15
12. Vílanec	22	2	1	19	23:90	5
13. Dobronín B	21	1	2	18	21:70	4

Dorost - Zdírec - 2:0 v Puklicích 2.6.91 - mistrovský

Naši dorostenci kanonýrů kopnáli daleko lépe než minulou neděli v Hodicích a nad dobrým soupeřem kaslovsky zvítězili, když branky střílel: Chaloupka a Kolda Luboš!

Puklice 2.6.91 mistrovský

Puklice - Polná - 1:4 (0:3)

Jen oči pro pláč chybí našim dorostům, kteří po 4té brance v naší síti hanebně opustili předčasně ubikaci, v níž naše áčko propadlo až na dno propasti fotbalového nesmírně nemohoucnosti úloku na jaře je koupelí a proto to ani dnes nikoho nepřekvapilo, že se nezmohl ani na jednu branku z akce. Jediný gól dost k penalty Kohutka M. Nemilým překvapením byla bezbrannost i slabší hostující obrany, která proti rychlým a agresivním útočníkům hostí nenacházela metodu a dopustila se chyb, z kterých soupeř dával branky.

Sestava: Eliáš - Čutka, Taubr L., Šmejkal, Všetička - Kružík, Hos, Prchal K. (Toudrák J.) - Klimeut M., Kabelka M., Toudrák L.

Branku: Kabelka M. 1 (z penalty)

Rozhodčí: Kříž

?

Bilance okresního přeboru: 3 - 2 - 2, skóre 18:10 ● Střelec kola J. Šimek (Polná) s třemi góly ● Největší návštěva v Třešti (150) a v Puklicích (120)

BRTNICE — BEDŘICHOV B 2:2 (0:1). Zcela vyrovnaná partie, v níž hosté vyrovnali až tři minuty před koncem. Řídil Rutsch (80). Góly: Caha, Jar. Března - Pecha 2.

LUKA N. J. — VEL. BERANOV 7:1 (1:1). Výrazná převaha přinesla solidní výsledek, který mohl být ještě lepší, ale brankář Novosad dělal divy. Hosté ve druhé části odpadli. Góly: E. Němec, Hlávka a Dobrovolný 2, Vrzáček - Pešta. Sudí Vrzáček (100).

STŘÍTEŽ — ANT. DŮL 1:1 (1:0). Zajímavé, otevřené utkání, v němž se domácí ujali vedení Pöperlem a soupeř srovnal z penalty Rührem. Řídil Humlíček (60).

SP. JIHLAVA B — BATELOV 0:1 (0:0). Hosté bojovali ze všech sil a podařilo se jim nečekaně, leč se štěstím, zvítězit. Řídil Holub (60).

TŘEŠŤ — HODICE 2:0 (0:0). V bojovném derby domácí rozhodli až v 75. minutě. V jejich středu se líbili puklický Hochman a Wiederlechner. Střelci: Hochman a Mezera. Pískal Mach (150).

PUKLICE — POLNÁ 1:4 (0:3). Polenští byli tentokrát po všech stránkách lepším mužstvem. Branky: Kabelka - J. Šimek 3, Skočdopole. Před 120 diváky řídil Kříž.

SK JIHLAVA B — V. JENÍKOV 5:1 (2:0) Dobrý výsledek po územní převaze. Branky: Štábl 4, Ševngr — Svoboda. Sudí Menšík (20).

1. Luka	24	14	6	4	74:37	34
2. Třešť	24	15	4	5	59:28	34
3. Batelov	24	16	2	6	51:31	34
4. Polná	24	12	6	6	51:31	30
5. Brtnice	24	12	5	7	52:40	29
6. A. Důl	24	12	5	7	49:38	29
7. Bedřichov B	24	11	6	7	49:28	28
8. SK Jihlava B	24	9	8	7	40:25	26
9. Sp. Jihlava B	24	10	5	9	43:36	25
10. Puklice	24	8	7	9	31:38	23
11. Střítež	24	3	7	14	32:66	13
12. Hodice	24	6	1	17	26:68	13
13. V. Beranov	24	4	2	18	34:81	10
14. V. Jeníkov	24	2	4	18	21:65	8

Žáci - Javořice - 1:2 — v Kališti 9.6.91 - mistrovský

místní rozhodčí Školka, proti naší říšky vyhrát nenechal. Jediný gól dal Pavlas Zd.

Dorost - Řásná - 1:3 — v Řásné 9.6.91 - mistrovský

Co je platná příroha pro celý kopas, když se prohraje. Jediný gól dal Kolda Bohdan.

Béčko - Jamné - 0:0 — v Rybném 9.6.91 - mistrovský

Jediné béčko letos černou nedělí trochu natřelo na bílo. Již sedmý kopas dohá-kolo nepohnůsk a podobně jako v loňské sezoně i letošní jarní sezona je o 100% lepší podzimu. Na podzim jsme-lo béčko 10 bodů, na jaře již 14 !!!

JAMNÉ — PUKLICE B 0:0. Oboustranně pěkné utkání. Jamenští nevyužili vypracované šance. Dobře zachytal brankář Puklických. U domácích se líbil Olišar. Sudí Schmiedt (40).

1. Roma	22	14	7	1	56:19	35
2. Zdírec	22	13	4	5	46:29	30
3. Stonařov	22	13	3	6	47:33	29
4. Hybrálec	23	12	3	8	59:31	27
5. Jamné	21	12	3	6	48:30	27
6. Bítovčice	23	12	1	10	47:37	25
7. Kamenice	23	11	3	9	51:43	25
8. Puklice B	23	10	4	9	51:42	24
9. Smrčná	23	9	4	10	47:58	22
10. V. Jeníkov B	22	8	5	19	52:46	21
11. Brtnice B	23	5	6	12	36:56	16
12. Dobronín B	22	2	2	18	24:72	6
13. Vilanec	23	2	1	20	25:93	5

A. Důl 9.6.91 — mistrovský

Ant. Důl - Puklice - 4:0 (2:0)

Řekl bych, že hra našeho áčka byla daleko lepší a pohlednější než proti Polné, porážka je krutá. V pěkném, vyrovnaném utkání při domácích stálo štěstí a každou z negolovou šanci proměnili, nám se nepodařilo skoro nic. Prostě k zoufání - tolik šancí a ukázalo **0 !!!**

Sestava: Všetička - Čutka, Klimeut T., Šmejkal, Novotný L. - Taubr L., Hos P., Toudrák J. - Špendlíček M., Kabelka M., Toudrák L.

Rozhodčí: Fridl

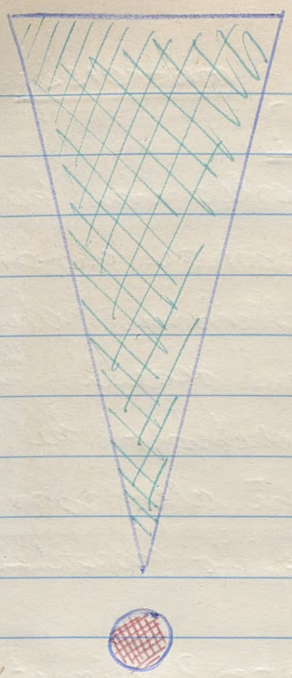

Bilance okresního přeboru: 5 — 2 — 0, skóre 24:7 ● Největší návštěva v Polné (200) ● Boj o první místo Luka — Třešť — Batelov trvá!

LUKA N. J. — SP. JIHLAVA B 6:1 (3:1). Po poměrně vyrovnaném začátku se domácí lépe orientovali, převzali taktovku a byli stálými hosty na polovině Jihlavanů. Sledovalo 110 diváků, řídil Polodna, autoři branek: Vrzáček 2, Hlávka, Červínek, Ad. Němec, Vítů — Sokol.

VELKÝ BERANOV — STŘÍTEŽ 2:0 (1:0). Hostitelé šli v první minutě do vedení zásluhou Pešty, soupeř se nevzdal, měl i více ze hry. Konečný výsledek pečetil J. Pavlíček. Sudí Rutsch (40).

BEDŘICHOV B — BATELOV 6:1 (2:0). Střelci: Pecha 2, Brabec, Diviš, Bašta, Kruntorád — Rachlý. Řídil Fejt (50). Vítěz podal nejlepší výkon sezóny a přehrál soupeře ve všech směrech. Jeho nejlepšími hráči byli Brabec a Diviš, Batelovští citelně postrádali pro zranění odstoupivšího Vybírala.

POLNÁ — TŘEŠŤ 0:0. Duel byl značně zajímavý. V první části měli navrch domácí, ve druhé hosté. Takže dělba bodů je zasloužená. Sledovalo 200 diváků, sudí Lopatka.

HODICE — SK JIHLAVA B 2:1 (0:0). Síly obou celků byly vyrovnané, nakonec rozhodla šťastnější muška. Góly: J. Aldorf 2 — Vejvoda. Řídil Kříž. (40).

VĚTRNÝ JENÍKOV — BRTNICE 4:4 (1:2). Dramatická bitva byla pro 40 diváků, kteří viděli vše, co může fotbal nabídnout, přitažlivá. Góly: Kavka, Drahozal, Zita, Kořínek — Šetek 2, Kolam. Pískal Humlíček.

ANT. DŮL — PUKLICE 4:0 (2:0). Zápas probíhal pod taktovkou domácích, kteří si také vytvořili více gólových příležitostí. Střelci: Jakoubek 2, M. Hron, Svoboda. Rozhodoval Friedl (80).

1.	Luka n. J.	25	15	6	4	80:38 36
2.	Třešť	25	15	5	5	59:28 35
3.	Batelov	25	16	2	7	52:37 34
4.	Polná	25	12	7	6	51:31 31
5.	Ant. Důl	25	13	5	7	53:38 31
6.	Bedřichov B	25	12	6	7	55:29 30
7.	Brtnice	25	12	6	7	56:44 30
8.	SK Jihlava B	25	9	8	8	41:27 26
9.	Sp. Jihlava B	25	10	5	10	44:42 25
10.	Puklice	25	8	7	10	31:42 23
11.	Hodice	25	7	1	17	28:69 15
12.	Střítež	25	3	7	15	32:68 13
13.	Vel. Beranov	25	5	2	18	36:81 12
14.	V. Jeníkov	25	2	5	18	25:69 9

Za poslední
4 utkání
nedal útok
Áčka
žádnou
akci ani
1 gól

Žáci - V. Jeníkov - 1:1 v Puklicích 12.6.91 - mistrovský

Přestože zápas klesl se měl hrát 1.6. a hosté nepřijeli byl skontumován, vyhnali jsme soupeři k vůli pokutě a sehráli dnes. Ve vyrovnaném zápase zahrdili naši nejmladší nesčetně vyložených šancí. 7x napálili břevno a nakonec brankou Šoma kachnili alespoň bod.

Žáci - Kamenice - 3:0 v Puklicích 15.6.91 - mistrovský

Naši žáci měli po celý zápas mírnou, ale neustálou převahu a kostrbatě vyhrály brankami: Šoma 1, Hudík st. 1 a Škrdla 1, když nespočet šancí nepromněnili.

Béčko - Kamenice - 3:1 v Puklicích 15.6.91 - mistrovský

Naše béčko ani v posledním mistrovském utkání jarní sezony nezaváhalo a dokončilo tak sérii 8mi zápasů bez porážky, kalím co áčko 6 zápasů za sebou nevyhrálo. Béčko proti dobrému soupeři předvedlo taktický bojovný, nebojácný fotbal v útoku a přechodem dvaseč do brány přišel i klid do podních pod. Dvěma brankami Saláka 2. a Vorálka z penalty si zajistili vítězství.

PUKLICE B — KAMENICE 3:1 (1:1). V závěru soutěže chytili Pukličtí druhý dech a neprohráli v 8 zápasech po sobě. V utkání s Kamenicí podali nadšený výkon. Střelci: Salát 2, Vorálek — R. Kameník. Rozhodoval Poledna (50).

1.	Roma	23	14	7	2	57:21 35
2.	Žďírec	23	14	4	5	48:29 32
3.	Hybrálec	24	13	3	8	61:32 29
4.	Jamné	22	13	3	6	52:32 29
5.	Stonařov	23	13	3	7	49:36 29
6.	Bítovčice	24	13	1	10	50:37 27
7.	Puklice B	24	11	4	9	54:43 26
8.	Kamenice	24	11	3	10	52:46 25
9.	V. Jeníkov B	23	9	5	9	55:48 23
10.	Smrčná	24	9	4	11	47:61 22
11.	Brtnice B	24	5	6	13	38:60 16
12.	Dobronín	22	2	2	18	24:72 6
13.	Vílanec	24	2	1	21	29:95 5

Dorost - V. Beranov - 5:3 v Puklicích 16.6.91 - mistrovský

Po žácích a béčku i dorostenci v posledním utkání sezony vyhráli. Branky: Špendlíček M. 2, Holý 2 a Kolouch Lukáš 1.

Puklice 16.6.91 mistrovský

Puklice - V. Beranov - 3:3 (1:3)

Zatím co žáci, dorostenci i béčko dokázali v posledním kole jarní sezony vyhrát, naše áčko opět zklamalo domácí diváky a dokončili serii 6 ti zápasů bez výhry. Hosté rychlejším pohybem a bojovností získali v prvé půli dvoubrankové vedení. Po korekturách v sestavě se naše áčko přece jenom rozehrálo ke kloudnějšímu výkonu a dokázalo náskok soupeře alespoň vyrovnat, takže se s mistrovskou sezonou nerozloučilo porážkou, ale plichtou. Všechny 3 branky dal Kabelka M.

Sestava: Eliáš - Čutka, Vanko, Smejkal, Novotný R. - Hos. P., Kliment J., Kliment M. - Neubauer M. (Voudrák Zd.), Kabelka M., Voudrák L. (Kružík)

Branky: Kabelka M. 3

Rozhodčí: Humlíček

A tak skončila jarní sezona pro naše áčko dosti neslavně, když dokázali získat pouze 9 bodů a ze 13 zápasů vstřelili pouze 15 branek. Méně branek vstřelili jen Hodice a V. Jeníkov !!! ???

Loučtí „odstřeleni" ve Stříteži

Bilance okresního přeboru: 3 - 1 - 3, skóre 13:11 ● Kanonýr kola: Kabelka (Puklice) s třemi góly ● V Třešti 150, v Brtnici a v Puklicích 100, v Batelově 90 diváků ● Prvenství náleží týmu Luk n. J.

SP. JIHLAVA B — BEDŘICHOV B 0:1 (0:0). Pouze průměrný zápas, v němž se nakonec štěstí přiklonilo na stranu hostí. Řídil Petřivý (40).

BRTNICE — HODICE 3:0 (0:0). Domácí dlouho čekali na okamžiky, kdy s konečnou platností vyjádří svoji převahu. Jejich snahu a bojovnost zúročil třemi góly jeden muž — Šetek! Sledovalo 100 diváků; řídil Votava.

SK JIHLAVA B — POLNÁ 0:2 (0:1). Na utkání se přišlo podívat dvacet věrných diváků, řídil Fejt. Jihlavané nepředvedli velký výkon, neboť si málem nevypracovali ani šanci, takže vítězství Polenských bylo zasloužené. Do černého se dvakrát trefil Čaloud.

STŘÍTEŽ — LUKA N. J. 4:2 (3:2). Bombastický výsledek outsidera nad favoritem. Střítež se nezalekla a po výborném výkonu ve všech řadách si zcela po zásluze připsala oba body. Góly: Bella 2, Novotný, Pöpperle — Hlávka, Vrzáček. Pískal Kříž (50).

TŘEŠŤ — ANT. DŮL 1:3 (1:2). Domácí bojovali, hosté hráli a stříleli i branky. Góly: Vencálek — Hron (z penalty), Šabatka, Jakoubek. Pískal Přibyl (150).

PUKLICE — VELKÝ BERANOV 3:3 (1:3). Pukličtí zaspali v úvodu a potom horkotěžko zachraňovali alespoň bod. Střelci: Kabelka 3 — Pešta 2, Sláma. Před 100 diváky řídil Humlíček.

BATELOV — VĚTRNÝ JENÍKOV 2:0 (1:0). Skóre utkání utevřel hned v první minutě z penalty Coufal a o potřebný náskok se postaral Plachý. Domácí neproměnili další dvě šance, boj byl vyrovnaný. U vítěze si pochvalu zaslouží Feťa a Hanzlík. Řídil Rutsch (90).

1. Luka n. J.	26	15	6	5	82:42	36
2. Batelov	26	17	2	7	54:37	36
3. Třešť	26	15	5	6	60:31	35
4. Polná	26	13	7	6	53:31	33
5. Ant. Důl	26	14	5	7	56:39	33
6. Bedřichov B	26	13	6	7	56:29	32
7. Brtnice	26	13	6	7	59:44	32
8. SK Jihlava B	26	9	8	9	41:29	26
9. Sp. Jihlava B	26	10	5	11	44:43	25
10. Puklice	26	8	8	10	34:45	24
11. Střítež	26	4	7	15	36:70	15
12. Hodice	26	7	1	18	28:72	15
13. Vel. Beranov	26	5	3	18	39:84	13
14. V. Jeníkov	26	2	5	19	25:71	9

Ta naše jedenáctka to na jaře příliš neválela !!!

Na ukončení jarní sezony se výbor TJ usnesl, že oddíl kopané o naši první pouti uspořádá fotbalový turnaj o pohár, za účasti 4 mužstev. 2 domácí a 2 pozvané - (Rantířov + Kněžice)

Puklice 29. 6. 1991

Pouťový - pohárový turnaj - na ukončení jarní sezony

za účasti: Kněžice
Rantířov
Puklice A
Puklice B

Kněžice - Rantířov - 2:1

Kněžice měli po celý zápas převahu, byli lepší a zaslouženě vyhráli.

Áčko - Béčko - 3:3 (2:2)
(penaltový rozstřel 2:3 !!!)

V pěkném, vyrovnaném a dramatickém utkání ve kterém Áčko 2x vedlo, nastřelilo 2 tyče a 2 dřevna, nakonec vyrovnalo po přísně nařízené penaltě. Ale nebylo mu to nic platné, protože v penaltovém rozstřelu bylo Béčko o 1 branku lepší a do finále postoupilo ono, což si nikdo z Áčka nepřipouštěl. (Jenže machři při penaltách zklamali)

Sestava: Eliáš - Vanko Zd., Vanko L., Smejkal, Řezníček - Neubauer M., (Všetečka), Kliment T., Hos P. - Voudrák Zd., (Špendlíček M.) Kabelka M., Voudrák L.

Branky: za Áčko - Kabelka M. 2 (1 z penalty) Kliment T. 1
za Béčko - Měrtl 1, Tišl O. 1, Tůma 1 (z penalty)

Rozhodčí: Zvolánek

Áčko - Rantířov - 2:2 (1:2)
(penaltový rozstřel 1:4 !!!

I v utkání o 3ti místo nedotáhlo zápas naše Áčko do vítězného konce a v penaltovém rozstřelu dopadlo hůř než proti Béčku. A tak s favorita byl najednou outsider, který skončil na posledním místě... Jako před 2 lety Luka!!!

Sestava: Eliáš - Vanko Zd., Vanko L., Smejkal, Řezníček, (Všetečka) - Neubauer M., (Prchal K.), Kliment T., Hos P. - Voudrák Zd., Kabelka M., Voudrák L., (Špendlíček M.)

Branky: Hos P. 1, Špendlíček M. 1

Rozhodčí: Kolaš

Finále

Béčko - Kněžice - 2:1 (2:0)

Naše béčko ve finálovém utkání dokázalo, že jeho postup do finále byl zasloužený. Kněžičtí nastoupili sebejistě, ale jejich sebevědomí dostalo brzy trhliny. Béčko v prvém zápase proti áčku hrálo velmi dobře, ale ve finále jejich výkon gradoval. Obranná čtveřice hrála bezchybně a perfektně aliminovala hostující útočníky. Záloha praktikovala kombinační, náhlahovou hru a po první brance nebylo pochyb, kdo zvítězí. Béčko celý zápas kontrolovalo hru, mělo zápas ve své moci a nutno poznamenat, že tak dobře, v pravdě bezchybně, zvláště v obraně jsem je neviděl zahrát. Ve druhé půli si zahrál i legenda puklické kopané Hehrle Lib. Teprve v závěru utkání se hostům podařilo vstřelit jedinou branku. Obě branky béčka dal Salát Radek.

A tak se s poutového turnaje stal:

pro Áčko - turnaj smutku

pro Béčko - turnaj slávy

Drama v Puklicích

Fotbalisté Puklic připravili v posledních hodinách června turnaj mužů, který měl dramatický náboj, neboť hned v úvodním střetnutí místní záloha byla lepší „áčka" a dotáhla klání do celkového vítězného konce: Puklice B — Puklice 3:3, na penalty 4:3, Kněžice — Rantířov 2:1, o 3. místo: Puklice — Rantířov 2:2, na penalty 1:4, finále: Puklice B — Kněžice 2:1. Sledovalo 100 diváků, řídili Kalaš a Zvolánek.

A tak tímto turnajem byl ukončen ročník 1990-91, který byl dokončen normálním způsobem, ale s velkými změnami pro příští ročník 1991-92 !!!
Ze žádné soutěže nikdo nesestoupil - byly pouze postupy!!!
Z OP postoupilo do Ib. třídy 5 družstev. Do OP z III. třídy též 5 družstev. Okresní výbor zrušil II. třídu a jsou na příště 3 III. třídy (3 skupiny, z nichž každý vítěz postupuje do OP). To znamená, že z OP může také sestoupit i 4 mužstva.
Zrušila se také okr. soutěž dorostu i žáků a je v obou případech jen okr. přebor se dvěma skupinami, takže ze 3 tř. ani z OP dorostu a žáků nikdo nesestupuje.

Na úrovni a kvalitě to tedy nepřidá a co to přinese našemu oddílu, to ukáže příští ročník

A proto si do příští sezony
přejme:
lepší umístnění než letos,
našim střelcům lepší mušku
a všem oddílům více vítězných zápasů
než proher !!!

Celková bilance našeho oddílu v

Žáci – Sehráli celkem 26 zápasů – 24 mistrovských
2 přátelské

12x vyhráli
5x hráli nerozhodně
9x prohráli
} celkové score 59 : 46

Okresní přebor žáků					
1. Bedřichov B	19	4	1	103:27	42
2. Třešť	16	3	5	77:28	35
3. Javořice	14	4	6	86:53	32
4. Batelov	15	2	7	68:41	32
5. Puklice	12	4	8	52:37	28
6. V. Jeníkov	10	8	6	47:37	28
7. Stonařov	10	4	10	50:41	24
8. Mrákotín	8	6	10	44:65	22
9. Kamenice	7	z	16	39:70	16
10. Brtnice	7	3	15	45:69	15
11. Luka	5	3	16	28:61	13
12. Rantířov	4	5	15	33:78	13
13. Dobronín	4	4	16	21:86	12

Stejně jako v minulém ročníku obsadili 5té místo, ale letos to bylo za vydatné pomoci dorostenců, Škrdly, Medrika, Pauzara a Doška. Nejlepším střelcem se stal Škrdla M. se 13 góly. Následují Medrik st. 9, Sonn a Vanko 8, Pauzar 6, Pavlíček Zd. 3, Křišťál M. a Spendlíček M. 2, Kolda L, Vondrák M., Partl St. a Václavek M. po 1 brance.



Před zápasem s Kamenicí 15. 6. 91

(3 : 0)



Po vítězném zápase

ročníku 1990 ÷ 91

Okresní přebor dorostenců					
1. Brtnice	16	4	0	78:30	36
2. Mrákotín	13	2	5	58:26	28
3. Jamné	11	2	7	49:29	24
4. Hodice	10	4	6	48:30	24
5. Puklice	11	2	7	50:40	24
6. Bítovčice	10	1	9	46:49	21
7. Růžená	7	4	9	49:51	18
8. Ždírec	8	0	12	32:47	16
9. Telč B	5	3	12	36:65	13
10. Luka	3	2	15	28:66	8
11. V. Beranov	3	2	15	25:66	8

Dorost – Sehrál celkem 20 zápasů – všechny mistrovské

11x vyhrál
2x remisoval } celkové score 50:40
7x prohrál

V OP obsadili 5té místo, přesto že měli na lepší umístnění, ale nutno poznamenat, že v letošní sezoně hráli naši dorostenci opravdu dobře. Jen ta disciplina na hřišti by se měla zlepšit. Nejlepším střelcem se stal Špendlíček M. s 19 góly. Následují Kolda Luh. 11, Malý Zd. 8, Vlach 3, Prchal 2, Kolda Boh. 4, Volík, Kolda Petr a Škrdla M. po 1.



Před posledním mistrovským utkáním 16.6.91 s Velkým Beranovem

(5:3)



Po vítězném zápase

Báčko – Sehrálo celkem 29 zápasů – 24 mistrovských
3 přátelské
2 pohárové

IV. třída SKUPINA A					
1. Roma	14	7	3	59:27	35
2. Ždírec	15	4	5	56:32	34
3. Jamné	15	3	6	60:34	33
4. Hybrálec	13	3	8	61:32	29
5. Stonařov	13	3	8	59:39	29
6. Bítovčice	13	1	10	50:37	27
7. Puklice B	11	4	9	54:43	26
8. Kamenice	11	3	10	52:45	25
9. Jeníkov B	9	5	10	56:57	23
10. Smrčná	9	4	11	49:61	22
11. Brtnice B	5	6	13	38:60	16
12. Dobronín B	3	2	-9	26:74	8
13. Vílanec	2	1	21	25:95	5

13x vyhrálo
5x remisovalo } celkové score 63:53
11x prohrálo

Po podprůměrném podzimu přišlo výborné jaro, kdy 8 posledních kol nepoznalo naše béčko porážku a svoji stoupající formu potvrdilo v pouťovém turnaji vítěstvím ve finále, do kterého se kvalifikovali přes naše Áčko po penaltovém rozstřelu. Nejlepším střelcem se stal Měrtl Vl. se 12 góly! Následují: Salát 10, Brnický 7, Voudrák F. 6, Böhm R. 5, Špendlíček M., Kliment T. a Kavelka M. po 4, Tůma 3, Neubauer M. 2, Doležal F., Kliment M., Neubauer P. a Vorálek K. po 1 branci + Tišl V. 1.



Před posledním utkáním 15.6.91 ročníku 1990÷91 s Kamenicí

(3:1)

Po vítězném utkání



Áčko – sehrálo celkem 32 zápasů – 26 mistrovských
4 pohárové
2 přátelské

11x vyhrálo
11x remisovalo } celkové score 50:56
10x prohrálo

Okresní přebor mužů					
1. Batelov	17	2	7	54:39	36
2. Luka	15	6	5	82:42	36
3. Třešť	15	5	6	60:31	35
4. Polná	13	7	6	53:31	33
5. Ant. Důl	14	5	7	56:39	33
6. Bedřichov B	13	6	7	57:29	32
7. Brtnice	13	6	7	61:44	32
8. SK Jihlava	9	8	9	41:29	26
9. Sp. Jihlava B	10	5	11	44:45	25
10. Puklice	8	8	10	34:45	24
11. Střítež	4	7	15	36:70	15
12. Hodice	7	1	18	28:72	15
13. V. Beranov	5	3	18	39:83	13
14. V. Jeníkov	2	5	19	25:71	9

Pro naše áčko byla letošní sezona velmi krisová. Hned po prvním podzimním kole odešel brankář John. Perfektním, kamarádským přístupem Jirky Eliáše, který bez jakýchkoliv podmínek začal za áčko chytat zachránil situaci a patří mu za to ohromný dík celého oddílu. Díky jemu jsme v podzimní sezoně skončili sedmi. Na jaře však odešel do Modety Láďa Nagy a jeho mravenčí práce nám v jarních kolech scházela. Mimo toho přišlo zranění Tomáše Klimenta (4 zápasy), Kružíka (5 zápasů), absence Pepi Voudráka, pokles formy Zdenka a Luboše Voudráka. Luboš dal za celou sezonu 4 mistrovské góly a Zdeněk jen 2. Tím pádem jsme na jaře získali jen 9 bodů a [redacted] za posledních 20 let zatím nejhorší umístnění – 10 místo!!! Zatím za posledních 20 let jsme nebyli horší než 9 tí. Jak těžká byla letošní sezona dokazuje i to, že během ní za áčko hrálo celkem 29 hráčů, co nemá v naší historii obdoby.

Věřme však, že se forma našemu Áčku opět vrátí, mužstvo se opět najde a na jarní sezonu 1991 brzy zapomenem jako na škaredou!!!???

A u barmana „Sováka" opět zazní .....

Ta naše jedenáctka válí...

Pořadí sehraných zápasů a branek

pořadí	jméno	zápasů	gólů	
1	Kabelka Miroslav	32	23	král střelců (19
2	Vondrák Luboš	27	6	
3	Válal Pavel	11	4	
4	Hos Pavel	16	5	
5	Špondlíček Milan	16	4	
6	Kliment Tomáš	18	3	
7	Nagy Ladislav	13	2	
8	Vondrák Zdeněk	25	2	
9	Smejkal Jaroslav	30	1	
10	Čutka Zbyněk	24	–	
11	Novotný Roman	23	–	
12	Všetečka Karel	23	–	
13	Kružík Jiří	22	–	
14	Vondrák Josef	18	–	
15	Vanko Libor	20	–	
16	Eliáš Jiří	27	–	
17	Kliment Martin	5	–	
18	Prchal Kamil	4	–	
19	John Roman	3	–	
20	Vanko Zdeněk	3	–	
21	Neubauer Miroslav	3	–	
23	Doležal Jaroslav	2	–	
24	Vlach Pavel	2	–	
25	Brnický Pavel	1	–	
26	Tišl Zdeněk	1	–	
27	Polák Roman	1	–	
28	Mertl Vlastimil	1	–	
29	Řezníček	2	–	
			50	

Áčko 16. 6. 1991



Před posledním mistrovským utkáním OP ročníku 1990 - 91 s Velkým Beranovcem (3:3)

1991 ÷ 1992

Pohárový turnaj v Rantířově 3. 8. 1991

Účastníci: A. Důl (držitel poháru – Brtnice
Rantířov – Puklice

Brtnice – A. Důl – 1:0

Zasloužené vítězství brtnických ve velmi pěkném zápase.

Puklice – Rantířov – 1:4 (0:3)

Přes veškerou snahu marnost nad marnost. Útlum áčka zvláště v útoku pokračuje a neschopností vstřelit gól nakonec působí i na zadní řady negativně

Sestava: Antoš – Špendlíček K., Smejkal, Vanko L., Doležal J. – Kliment M., Kliment T., Všetečka – Špendlíček M., Kabelka M., Vondrák L.

V poločase místo Antoše v brance vyměnil Všetečka, do zálohy přišel Řezníček a Luboše nahradil Kabelka Milan

Branku: vstřelil Řezníček 1

Rozhodčí: Zvolánek

A. Důl – Puklice – 5:0 (0:0)

V krásném, pohledném a dramatickém zápase v třetí místo byl ještě 17 minut před koncem stav 0:0. Do tohoto stavu šli 2x samostatnými úniky sami na brankáře Špendlíček M. (2x) a Kabelka Mirek (2x) --- nedali. Tomáš Kliment nepromění penaltu a po první brance soupeře se naše mužstvo v pravdě rozsypalo a dostalo rukavici.

Sestava: Všetečka – Špendlíček K., Smejkal, Vanko L., Doležal J. – Kliment M., Kliment T., Řezníček – Špendlíček M., Kabelka M., Vondrák L.

Rozhodčí: Zvolánek

Finále: Brtnice – Rantířov – 4:1 vítězí Brtnice

Bčko - Lecce Jihlava - 4:3 v Puklicích 10.8.91 - přátelský

V pěkném, prohledném kopase proti technickému soupeři naše bčko lísně, ale kasloužině vyhrálo braukami: Smejkol J. 2, Hekle L. 1 a Šimek K 1 (z penalty)

Dorost - Luka - 1:2 v Lukách 10.8.91 - přátelský

Náš dorost již v novém složení, bez nejlepšího střelce loňské sezony Spendlíka sice nezklamal, ale za úmorného vedra a na hrubém louckém hřišti ani nemohl. Jedinou braukou vstřelil malý Ld. na 2:1 pro domácí sovorol Jirka Zeman vlastňákem.

Bčko - Knžice - 0:6 v Puklicích 11.8.91 - přátelský

Jen prvý poločas bylo naše bčko hostům porovnatelným soupeřem. Ve druhé půli se projevila únava po sobotním kopasu a soupeř získal trvalou převahu. Přesto podruhé řady našeho bčka ještě 20 minut vzdorovali stálému tlaku hostů. Nakonec však po první brance nás hosté po všech stránkách přehráli a nastřelali 6 gólů.

Dorost - Kamenice - 3:0 v Puklicích 17.8.91 - mistrovský

I když výkon našich dorostenců byl poznamenán předpokládaným pohárovým, krátkými kaloušeně a učinili povinnosti radost - doma vyhráli!!! Brauky: Kolda L. 2, Zeman J. 1

Puklice 17.8.91

Okresní přebor: Puklice — Kamenice 3:0, L. Kolda 2, Zeman.

mistrovský

Puklice - Bedřichov B - 0:3 (0:2)

Po bezkrevném výkonu, zvláště v útoku - zakonitá porážka!!!
2 slepené góly soupeře, hůl z penalty. Naše 2 tyče a 2 nepromíněné šance. Lubo a dlink. Soupeř byl prostě lepší a náš útok neškodný.

Sestava: Eliáš - Čutha Kliment J., Smejkol, Novotný L. - Kmošek, Tauchl., Kliment M., - Toudušek Ld., (Spendlíček M.), Kabelka M., Toudušek L.

Rozhodčí: Votava J.

A tak napomohlo - že jsme hráli před poutí!!??

SP. JIHLAVA B — STARÁ ŘÍŠE 2:0 (1:0) 60 diváků vidělo vyrovnaný duel, v němž rozhodl lepší závěr hostitelů. Góly: Ileček (z penalty), Auředník. Sudí Kalaš.

SK JIHLAVA B — VEL. BERANOV 4:1 (1:1) Domácí navíc neproměnili pět vyložených šancí. Střelci: Štábl a Borynkij 2 — Kratochvíl. Pískal Vrzáček (20).

CEJLE — DOBRONÍN 1:1 (1:1) Ryze spravedlivá remíza. Góly: Straka — Oberta. Řídil Lopatka (60)

PUKLICE — BEDŘICHOV B 0:3 (0:2) Hostitelé nestačili čelit technicčtějšímu soupeři. Branky: Man, Bašta, Lapeš (z penalty). Pískal Votava (150).

BRTNICE — HODICE 1:2 (1:0) Zasloužená výhra hostí, když domácí neproměnili své šance. Góly: Čáp — Cvach, Novotný. Sudí Rutsch (70).

NADĚJOV — V. JENÍKOV 2:1 (1 ku 0) Odvážný výkon Nadějovských, kteří měli převahu a k dobru tři další čisté příležitosti. Střelci: L. Klimeš, M. Chalupník — Zita (z penalty). Pískal Mach (25).

STŘÍTEŽ — TELČ B nehlášeno.

18.8.91 **Puklice - Jihlava 7:5** pouťový

Atraktivní kopaná hráčů nad 30 let. Za puklické hrál jeden mladší (Brnický Pavel), ale splňoval druhou podmínku - měl nad 100 kg.

Výborném, kombinačním zápase jihlavští již vedli 5:1. Po příchodu chladu však domácí pomalu, ale jistě získávali převahu a nakonec zaslouženě zvítězili. Půlkilovým, televizním gólem mísící se blýskl Hlinka Libor

A tak vysloužilci ukázali mladším - že i ztracený zápas se dá vyhrát

Bečko - Rantířov - 1:2 V Rantířově 25.8.91 - mistrovský

Nešťastně prohraný zápas se vyrovnaním nákopů. Jedinou trefu vstřelil Kabelka Milan.

RANTÍŘOV — PUKLICE B 2:1 (2:0). Poměrně vyrovnaný zápas s celou řadou promarněných příležitostí. Kanonýři: Exner, P. Mutl - Brnický. Soudcoval Wiederlechner

Dobronín 25.8.91 mistrovský

Dobronín - Puklice - 2:3 (1:2)

Se šťastným vydrženým vítězství, kdy hrozil heroického výkonu padních pod, v čele s jistou Eliášem.

Sestava: Eliáš - Čutka, Klimeut T., Smejkal, Horolný L. - Špundlíček, Vaněk L., Klimeut M. - Trnáček Z., Kabelka M., Trnáček L., (Tůma)

Branky: Kabelka M. 2, Smejkal 1

Rozhodčí: Toborník (výborný)

A tak po více než 3½ měsíce (naposledy Áčko vyhrálo 9.5.1991 nad Batelovem 2:1) jsme si u barmana Soudka konečně mohli zaspívat

„Olé olé ....“

a počítat góly ... 1-2-3

Bilance okresního přeboru v kopané: 2 - 2 - 3, skóre 9:12 ● Vesměs průměrné návštěvy ● Ve Velkém Beranově nepadl ani gól

TELČ B — CEJLE 1:0 (0:0). Rychlý, bojovný zápas, v němž síly na obou stranách byly vyrovnané a přes veškerou snahu a dostatek příležitostí padla jen jedna branka. Jejím autorem byl Jahoda z přihrávky Z. Janča. Hosté ještě nastřelili břevno. Řídil Irsa (60).

SP. JIHLAVA B — SK JIHLAVA B 1:2 (1:0). V průměrném, trochu nervózním duelu zvítězili šťastnější hosté. Góly: Auředník - Štábl, Borynskij. Sudí Rutsch (60).

VELKÝ BERANOV — BRTNICE 0:0. Domácí měli po celých 90 minut herní převahu, nevyužili čtyři šance, a tak je nerozhodný výsledek spíše úspěchem Brtnických. Rozhodoval Friedl (40).

DOBRONÍN — PUKLICE 2:3 (1:2). Góly: Vala 2 - Kabelka 2, Čutka. Bojovalo se za mírné převahy domácích, rozhodly chyby v obranné činnosti. U Dobronínských se líbil Hlinka. Pískal Voborník (60).

HODICE — NADĚJOV 2:2 (2:1). Dělba bodů byla zasloužená, i když hosté se dostali do vedení vlastní brankou hodického Kučery. Góly: Kříž, Dolský — Chalupník, vlastní. Sudí Beseda (40).

VĚTRNÝ JENÍKOV — STŘÍTEŽ 3:2 (2:2). Drama, v němž oba celky odevzdaly maximum sil, se rozuzlilo až ke konci. Góly: Svoboda, Proks, Zápotočný - Bela, Horák. Řídil Lopatka (30).

STARÁ ŘÍŠE — BEDŘICHOV B 0:3 (0:0). Dlouhé minuty domácí stačili držet se soupeřem krok, ale v poslední čtvrthodině se dopustili několika hrubých chyb a za ně také zaplatili. Řídil Přibyl (50).

1.	Bedřichov B	2	2	0	0	6:0	4
2.	SK Jihlava B	2	2	0	0	6:2	4
3.	Telč B	2	2	0	0	3:0	4
4.	Hodice	2	1	1	0	4:3	3
5.	Nadějov	2	1	1	0	4:3	3
6.	Sp. Jihlava B	2	1	0	1	3:2	2
7.	V. Jeníkov	2	1	0	1	4:4	2
8.	Puklice	2	1	0	1	3:5	2
9.	Cejle	2	0	1	1	1:2	1
10.	Brtnice	2	0	1	1	1:2	1
11.	Dobronín	2	0	1	1	3:4	1
12.	V. Beranov	2	0	1	1	1:4	1
13.	Střítež	2	0	0	2	2:5	0
14.	Stará Říše	2	0	0	2	0:5	0

Béčko-Vilánec - 3:1 V Puklicích 31.8.91 - mistrovský

Zasloužené vítězství po zlepšeném výkonu ve druhé půli, kdy nastoupil Měrtl. Branky: Brnický 1 (z penalty), Vondrák Zd. 1, Opavský 1

PUKLICE B — VILANEC 3:1 (1:0). Lepší v poli byli hosté a střelecky úspěšnější Pukličtí. Jejich brankář Veselý své mužstvo podržel. Góly: Brnický 2, Z. Vondrák, Opavský — Večeřa. Řídil Löwl (100).

Dorost-Rantířov - 1:2 V Puklicích 1.9.91 - mistrovský

Zbytečně prohraný zápas po hrubé chybě Zd. Malého a Svobody 1 minutu před koncem utkání. Za zmínku stojí úplně zbytečné vyloučení Kamila Pichola (kapitána) za stavu 1:0 pro nás!!!

Puklice 1.9.91 mistrovský

Puklice - Telč B - 5:1 (2:0)

Přesto, že ještě není konec roku, možno tento zápas nazvat „utkání roku"!? V pravém slova smyslu v tomto utkání přišlo „zmrtvých vstání - našeho Áčka"!!?!! Proti rychlému a technickému mužstvu hostí zahráli všichni naši hráči s nevídanou vervou. A když se konečně také začlo dařit střelecky našemu kapitánu (tolikrát zatracovanému) Mirkovi Kabelkovi, byl osud telčského béčka zpečetěn. Mirek dosáhl čistého „hattriku" a jeho třetí gól znamenal 200 stý, jímž se po Liboru Hehrlemu zapsal jako druhý dvoustovkař puklických střelců!!! To však nebylo všechno. Svým 4tým golem započal svoji 3tí stovku a když nestárnoucí Vlasta Měrtl přidal pátou branku nebylo již o čem diskutovat. Pukličtí fandové se konečně dočkali úplné spokojenosti a spocitem, že dobrá věc se podařila opouštěli hřiště. Dík patří všem našim hráčům, včetně Karla Všetečky, který nastoupil do brány za pozdě došlého Jirky, který ho vystřídal po 20ti minutách. A tak po hubených týdnech jsme si konečně u barmana „Sováka" s chutí a radostně zazpívali naši hymnu (celou) a „ta naše jedenáctka válí", no a samozřejmně počítali góly!!!

Sestava: Všetička (Eliáš), - Čutka, Smejkal, Vanko L., Novotný L. - Kmužík, Klimeut M. (Měrtl), Spendlíček M. - Vaudrák Ld. (Řezníček), Kabelka M., Vaněk L.

Branky: Kabelka M 4, Měrtl 1

Rozhodčí: Mach

1.	Bedřichov B	3	3	0	0	7:0	6
2.	SK Jihlava B	3	3	0	0	13:2	6
3.	Nadějov	3	2	1	0	8:5	5
4.	Puklice	3	2	0	1	8:6	4
5.	Telč B	3	2	0	1	4:5	4
6.	Brtnice	3	1	1	1	3:2	3
7.	Hodice	3	1	1	1	6:6	3
8.	Cejle	3	1	1	1	2:2	3
9.	Sp. Jihlava B	3	1	0	2	4:5	2
10.	V. Jeníkov	3	1	0	2	4:5	2
11.	Střítež	3	1	0	2	5:7	2
12.	Dobronín	3	0	1	2	1:3	1
13.	V. Beranov	3	0	1	2	3:8	1
14.	Stará Říše		0	0	3	0:12	0

Pukličtí smetli zálohu Telče

Okresní přebor v kopané se dostává do obrátek.

SK JIHLAVA B — STARÁ ŘÍŠE 7:0 (2:0). Jednostranná záležitost, řídil Petřivý (20). Góly: Štábl 2, Borynskij, Švengr, Kruntorád, Červenec, Jícha (z penalty).

BRTNICE — SP. JIHLAVA B 2:0 (1:0). Právě o víkendu, zvaném poufový, se domácí dokázali proti technickým hostím prosadit po střelecké stránce, a to se nestává tak často. Jejich hlavními devizami byla bojovnost. Přitom pojišťovací druhý gól vstřelili až dvě minuty před koncem. Kanonýři: Caha a Šetek. Pískal Votava (85).

NADĚJOV — VELKÝ BERANOV 4:2 (3:0). Zápas dobré úrovně, v němž domácí měli převahu a soupeře od poměrně vyšší porážky zachránil brankář Nevosad. Góly: bří Chalupníkovi, Sobotka, Plašil (z penalty) — Sláma, Kratochvíl (z penalty). Řídil Humlíček (70).

PUKLICE — TELČ B 5:1 (2:0). Vítěz podal jeden ze svých nejlepších výkonů posledních časů a soupeře doslova rozstřílel a hlavně deprimoval. Kabelka vstřelil svůj jubilejní, dvoustý gól. Střelci: Kabelka 4, Měrtl — Kříž. Řídil Mach (200).

CEJLE — VĚTRNÝ JENÍKOV 1:0 (1:0). Vzhledem k vzdálenosti by se dalo hovořit i o derby, domácí vsadili vše na útok a i když fotbalové klání bylo označeno coby průměrné, přece jen mělo vítěze. Zasloužil se o to střelec Straka. Soudcoval Kalaš (50).

STŘÍTEŽ — HODICE 3:2 (0:1). V první řadě je zapotřebí zdůraznit, že šlo o šťastné vítězství, neboť hosté dvakrát vedli a Střítež dala rozhodující branku až tři minuty před koncem. Góly: Bella 2, Pöpperl — Nehyba 2. Pískal Voborník (30).

BEDŘICHOV B — DOBRONÍN 1:0 (0:0). V začátku domácí měli několik možností, zůstalo u nich a nakonec byli rádi, že získali oba body, zásluhou Kratochvíla. Pískal Fejt (70).

A tak po několikaměsíčním půstu, přišlo u barmana „Sováka" konečně také na posvícení !!!

Bečko - Brtnice B - 1:2 V Puklicích 7.9.91 - mistrovský

Vesluhovské kňacené body, když jsli 10 minut před koncem naše béčko vedlo 1:0. Když ale i ten jediný gól si musel dát soupeř sám (vlastní), je lišák chtěk na podních pódách, aby za celý kápas nevidělo chybu a udrželi čisté konto.

Romové inzultovali sudího ve V. Jeníkově

Fotbalová III. třída, skupina B: Stonařovští se dostali do čela.

PUKLICE B — BRTNICE B 1:2 (1:0). Jednoduše — oba body za bojovnost. Góly: Böhm — Čáp 2. Pískal Lövl (30).

V. JENÍKOV B — ROMA nedohráno. Za stavu 2:1 byl rozhodčí inzultován ze strany hostí. O osudu rozhodne STK.

1.	Stonařov	3	3	0	0	13:3	6
2.	Rantířov	4	3	0	1	10:6	6
3.	Roma	3	3	0	0	8:4	6
4.	Juvena	3	2	0	1	12:4	4
5.	Brtnice B	3	2	0	1	7:6	4
6.	Puklice B	3	1	0	2	5:5	2
7.	Růžená B	3	1	0	2	5:6	2
8.	V. Jeníkov B	3	1	0	2	3:8	2
9.	Smrčná	4	1	0	3	9:16	2
10.	Hybrálec B	3	1	0	2	5:11	2
11.	Vílanec	4	0	0	4	5:13	0

V. Jeníkov 7.9.91 mistrovský

V. Jeníkov - Puklice - 1:3 (0:1)

Podzimní znovuzrození našeho áčka se zdá hvalí, protože body s jeníkovského hřiště jsou vždy cenné. V těch nejistých jdou ci pro tobě se tica zaslouzili všichni hráči, ale primát patří jistě Eliášovi, který jel na zápas přímo z obrodní tiné ve svátečním. Málokterý hráč by se dokázal zachovat a proto již „Tisícerá díky" za tento čin i za výkon v brance !!! V průměrném zápase, za

silného větru a na neposečeném hřišti se nám podařilo zvítězit i přes nepřízeň rozhodčího, který domácím zvláště ve druhé půli pomáhal jak se dalo. Velmi dobře zahrál střídající Pavel Hos, ale pochvalu zaslouží všichni, protože body z cizího hřiště musejí být vždycky podloženy alespoň velkou snahou. A ta byla u všech našich evidentní.

Sestava: Eliáš - Čutka, Kliment T., Smejkal, Novotný R. - Kružík, Vanko L., (Hos P.), Kliment M., - Vondrák Zd., (Špendlíček M.), Kabelka M., Vondrák L.

Branky: Kabelka M. 2, Špendlíček M. 1

Rozhodčí: Voborník

Zdá se, že to naše Áčko to zase válí!

Okresní přebor v kopané: Nejvíce branek ve Staré Říši ● Velkoberanovští zaznamenali první výhru.

V. BERANOV — STŘÍTEŽ 3:1 (2:0). U domácích dostalo příležitost mládí a nezklamalo. Mělo více sil, i když v závěru se hra vyrovnala. Branky: J. Pavlíček, Kratochvíl, Sláma — Popper. Sudí Lopatka (50).

SP. JIHLAVA B — NADĚJOV 4:0 (1:0). Střelci: Novotný 2, Fišer, Kruntorád. Řídil Voborník (70). Velmi dobře zahrál Kruntorád, domácí vyjádřili převahu až v závěru. Červenou kartu viděl M. Pavlíček (Nadějov).

TELČ B — BEDŘICHOV B 2:1 (1 ku 0). Oboustraně solidní výkony, domácí nejdříve nastřelili dvě tyče a jednou břevno a ujali se vedení P. Křížem. Potom hosté vyrovnali Haubertem, ale Kříž měl poslední slovo. Pískal Coufal (30).

HODICE — CEJLE 2:3 (0:3). Góly: P. Novotný 2 — Straka, Kubela, Vítek. Sudí Friedl (60). Rozhodla 30. a 30. minuty, kdy hosté vstřelili tři góly a i když se potom domácí snažili, pouze stav korigovali.

STARÁ ŘÍŠE — DOBRONÍN 4:4 (3:1). Opět velké zklamání, neboť místní vedli ještě čtvrthodinku před koncem 4:1 a přesto ztratili bod. Góly: F. Bartoň, V. Bartoň, P. Kalců, L. Kalců — Oberta 2. Pískal sudí z lidu (90).

V. JENÍKOV — PUKLICE 1:3 a SK JIHLAVA B — BRTNICE. Bližší nehlášeno. 4:0

1. SK Jihlava B	3	3	0	0	13:2	6
2. Bedřichov B	4	3	0	1	8:2	6
3. Puklice	4	3	0	1	11:7	6
4. Telč B	4	3	0	1	6:6	6
5. Cejle	4	2	1	1	5:4	5
6. Nadějov	4	2	1	1	8:9	5
7. Sp. Jihlava B	4	2	0	2	7:4	4
8. Brtnice	3	1	1	1	3:2	3
9. Hodice	4	1	1	2	8:9	3
10. V. Beranov	4	1	1	2	6:9	3
11. V. Jeníkov	4	1	0	3	5:8	2
12. Dobronín	4	0	2	2	5:7	2
13. Střítež	4	1	0	3	6:10	2
14. St. Říše	4	0	1	3	4:16	1

Žáci - Rantířov - 0:4 V Rantířově 8.9.91 - mistrovský

Naši nejmladší proti tělesně zdatnějšímu soupeři neuspěli.

Dorost - Jamné - 0:2 V Rybném 8.9.91 - mistrovský

Když se nedá gól - nemůže se vyhrát!!!

Žáci - Janovice - 3:0 V Puklicích 14.9.91 - mistrovský

Zasloužené vítězství ve vyrovnaném utkání když branky střílili: Špendlíček M. 1, Sonn 1 a Svoboda 1

Dorost - Luka n/J. - 0:2 V Puklicích 15.9.91 - mistrovský

Do odchodu Koldy Lukáše byl zápas vyrovnaný se šancemi na obou stranách. Po odchodu Lukáše zůstal v útoku jeho brat Petr osamocen, soupeř získal trvalou převahu a zákonitě po chybách v obraně přišla již druhá prohra na vlastním hřišti.

Béčko - Stonařov - 6:6 Ve Stonařově 15.9.91 - mistrovský

Dost na soupeřově hřišti 6 krásných gólů a místo nevyhrát, to prací ke obrana béčka bez Merty mile slabší den. Ale i tod k cizího hřiště se cení. Branky dali: Toudrák Zd. 2, Opravský 2, Kobelka dvě. 1 a Toudrák F. 1

To tedy byla kanonáda !!!

STONAŘOV — PUKLICE B 6:6 (1 ku 3). Hosté již měli tříbrankový náskok, ale na bod si „sáhli" až dvě minuty před koncem. Střelci: Štancl 2, Šindelář, Sobotka, Še-

1. Stonařov	5	3	1	0	19:9	7
2. Rantířov	4	3	0	1	10:6	6
3. Brtnice B	4	3	0	1	11:7	6
4. Roma	4	3	0	1	8:7	6
5. Hybrálec B	5	3	0	2	10:12	6
6. Juvena	5	2	1	2	14:7	5
7. V. Jeníkov B	5	2	1	2	8:10	5
8. Puklice B	4	1	1	2	11:11	3
9. Růžená B	3	1	0	2	5:6	2
10. Smrčná	5	1	0	4	10:20	2
11. Vílanec	5	0	0	5	6:17	0

Puklice 15.9.91 mistrovský

Puklice - Hodice - 2:2 (1:0)

V pěkném vyrovnaném utkání naše áčko po neúčetných golových šancích dvě Lubošem Toudrákem a Hlosem Karlem proměnilo a kdoko se, že po čtvrté za sebou zníkne. Bohužel, bylo to jen kdoko. Dvě hrubky v obraně v závěru utkání, dorvali soupeři vyrovnat. Rozhodčí podíl na tom má i nepochopitelným přístupem pozdrží Kalaš. (Také po kopaný měl namále, že nebyl insultován) ... lahčí půllitr + gufový praporek ---!?! (Špendlíček K. st.)

Sestava: Eliáš - Cutka, Smejkal, Klimeut T., Novotný L. — Toudrák L., Hlos P., Klimeut M. (Všelička) - Špendlíček M., Kobelka M. (Kuvík J.) Toudrák L.

Branky: Toudrák L. 1, Hlos P. 1

Rozhodčí: Kalaš (prodrodník a podkhaveč)

Bilance okresního přeboru: 4 — 2 — 1, skóre 17:18 • Největší návštěva v Puklicích • Záloha SK Jihlava zvyšuje náskok

NADĚJOV — SK JIHLAVA B 0:3 (0:2). V první části byli hosté techničtější a střelecky úspěšnější. Po změně stran se Nadějovští zlepšili, měli několik příležitostí, ale nedařilo se jim (neproměnili ani dvě penalty!). Góly: Švengr 2, Borynskij z penalty. Řídil Friedl (35).

CEJLE — VELKÝ BERANOV 2:1 (1:0). Neustálá mírná převaha byla nakonec vyjádřena, i když domácí měli brankových příležitostí mnohem více. Góly: Vítek 2 — Hecht. Řídil Mach (40).

BEDŘICHOV B — V. JENÍKOV 5:0 (1:0). Jak již signalizuje výsledek, domácí měli režii od začátku do konce ve svých rukách. O první a pěknou branku se postaral Svítil, další připojili Brabec a Hauzar a dvakrát z penalty Papež. Sudí Votava (60).

STŘÍTEŽ — SP. JIHLAVA B 1:1 (0:1). Ryze vyrovnaný duel, dělba bodů je zasloužená. U domácích lze pochválit Sobotku a Karlíka. Góly: Karlík — Novotný. Pískal Fejt (20).

DOBRONÍN — TELČ B 4:1 (1:0). Střelci: Ryš, Laška, P. Vlček, Lang — Jahoda. Sudí Voborník (50). Vítěz měl zvláště ve druhé půli výraznější převahu a velmi dobře se uvedly posily v podobě bří Vlčkových.

PUKLICE — HODICE 2:2 (1:0). Střetnutí bylo vzácně vyrovnané, i když hosté čekali na svůj druhý gól až do 90. minuty a ten přišel z penalty. Střelci: L. Vondrák, Hos — Dolský, L. Novotný. Řídil Kalaš (80).

BRTNICE — STARÁ ŘÍŠE 3:2 (0 ku 1). V duelu plném zvratů a bojových výkonů střídali Nechvátal 2 (obě z pokutových kopů), Bartoš — V. Bartoň, Tománek. Jen průměrný zápas řídil Humlíček (70).

1. SK Jihlava B	5	5	0	0	20:2	10
2. Bedřichov B	5	4	0	1	13:2	8
3. Puklice	5	3	1	1	13:9	7
4. Cejle	5	3	1	1	7:5	7
5. Telč B	5	3	0	2	7:10	6
6. Sp. Jihlava B	5	2	1	2	8:5	5
7. Brtnice	5	2	1	2	6:8	5
8. Nadějov	5	2	1	2	8:12	5
9. Dobronín	5	1	2	2	9:8	4
10. Hodice	5	1	2	2	10:11	4
11. V. Beranov	5	1	1	3	7:11	3
12. Střítež	5	1	1	3	7:11	3
13. V. Jeníkov	5	1	0	4	5:13	2
14. Stará Říše	5	0	1	4	6:19	1

Žáci - Kamenice - 4:1 v Puklicích 21.9.91 - mistrovský

Zasloužené vítězství našich nejmladších. Branky: Svoboda 2, Toudrák M. 1 a Pavlů Šb. 1

Dorost - Kamenice - 2:1 v Kamenici 21.9.91 - mistrovský

Hra nepříliš přesvědčivá, ale vítězství zasloužené. Branky dali: Richal 1 a Holý 1

Béčko - Růžená B - 5:4 v Puklicích 21.9.91 - mistrovský

V prvním poločase naše béčko bylo jasně lepším mužstvem. Ve druhé půli nervozita hráčů polevila a mělo hodně co dělat, aby své vítězství uhájilo. Branky: Toudrák Fr. 1, Kabelka M. 1, Toudrák Ld. 1 a 1 vlastní; Neubauer P. 1.

PUKLICE B — RŮŽENÁ B 5:4 (3 ku 1). Utkání bohaté na branky je dílem hrubých chyb obran než pohotové střelby útočníků. Branky: Vondrák 2, Vorálek, Kabelka, P. Neubauer. Řídil Votava (40).

1. Rantířov	6	5	0	1	14:7	10
2. Stonařov	5	3	2	0	21:11	8
3. Hybrálec B	6	4	0	2	12:13	8
4. Brtnice B	5	3	1	1	13:9	7
5. V. Jeníkov B	6	3	1	2	12:10	7
6. Roma	5	3	0	2	8:8	6
7. Juvena	5	2	1	2	14:7	5
8. Puklice B	5	2	1	2	16:15	5
9. Růžená B	5	1	0	4	10:14	2
10. Smrčná	6	1	0	5	10:24	2
11. Vilanec	6	0	0	6	7:19	0

v Beranov 22.9.91 mistrovský

V. Beranov - Puklice - 2:0 (1:0)

Bez Eliáše, Čutky a Kabelky ml. byla hra našeho áčka nevýrazná. Soupeř byl lepší a i když obě branky dal velmi laciné po hrubkách v obraně, dalších vyložené příležitostí nepromněnil. U nás lze pochválit jedině Všetičku v bráně, poločas ač krátký, kopes dochytal. Vstalní na hrudém terénu klimatického hřiště pahýli pod své možnosti. Dobře nahrál jen střídající Richal Kamil.

Sestava: Všetička - Tauho L., Smejkal, Klement T., Novotný P. - Knížík, Klement M., Špendlíček M. - Toudrák Ld., (vyloučen), Hos P., Toudrák L., (Richal K.)

Rozhodčí: Fejt

Bilance okresního přeboru: 5 — 1 — 1, skóre 20:14 ● Střelci neděle: Šetek (Brtnice) a L. Kalců (St. Říše) s třemi brankami.

SK JIHLAVA B — STŘÍTEŽ 4:1 (2:0) Zajímavý, leč nelehký zápas pro jihlavany, kteří jakoby se spokojili s náskokem a do pořádného tempa se dostali až v závěru. Jejich góly: Borynskij 2, Štábl, Červenec. Řídil Irsa (20).

V. JENÍKOV — DOBRONÍN 6:4 (0:0) Sudí Friedl (70), podrobnosti nehlášeny.

SP. JIHLAVA B — CEJLE 2:2 (0 ku 1) Góly: Křenek, Novotný — Straka, Kaláb. Dělba bodů byla nadmíru spravedlivá, domácí Jileček neproměnil penaltu. Rozhodoval Kalaš (60).

VEL. BERANOV — PUKLICE 2:0 (1:0) Zjednodušeně, za mírnou převahu oba body. U vítěze vynikl brankář Karlík, puklický Vondrák viděl červenou kartu. Pískal Fejt (50).

HODICE — BEDŘICHOV B 2:1 (0 ku 0) Hodičtí s novým sponzorem na prsou (Masna Hodice) hráli po celých devadesát minut obětavě a bojovně. Podržel je brankář Dunička a kapitán Dolský. Řídil Petřivý (50), střelci: Dolský, P. Novotný — Kratochvíl.

BRTNICE — NADĚJOV 6:4 (1:4) Zápas rozdílných poločasů, domácí se výrazněji zlepšili až po změně stran a získali body. Střelci: Šetek 3, Kolman, Čáp, Nechvátal z penalty — Chalupník 2, Čada. Řídil Lopatka (60).

ST. ŘÍŠE — TELČ B 4:2 (1:1) Místní jedenáctka se konečně dočkala výhry. V průběhu hry sice prohrávala, díky velké bojovnosti však nakonec rozhodla ve svůj prospěch. Góly: L. Kalců 3, V. Bartoň — Prokeš, P. Kříž. Sudí Rutsch (80).

1. SK Jihlava B	6	6	0	0	24:3	12
2. Bedřichov B	6	4	0	2	14:4	8
3. Cejle	6	3	2	1	9:7	8
4. Puklice	6	3	1	2	13:11	7
5. Brtnice	6	3	1	2	12:12	7
6. Dobronín	6	2	2	2	13:8	6
7. Sp. Jihlava B	6	2	2	2	10:7	6
8. Hodice	6	2	2	2	12:12	6
9. Telč B	6	3	0	3	9:14	6
10. V. Beranov	6	2	1	3	9:11	5
11. Nadějov	6	2	1	3	12:18	5
12. Střítež	6	1	1	4	8:15	3
13. St. Říše	6	1	1	4	10:21	3
14. V. Jeníkov	6	1	0	5	5:17	2

A tak u barmana Slováka bylo torso mužstva bez zpáv a hodnocení

Žáci - Nadějov - 3:4 v Nadějově 29.9.91 - mistrovský

Přesto, že naši žáci vedli již 3:1, nakonec odešli poražení. Branky: Klečka 2, Šoma 1

Béčko - Roma - 1:5 v Jihlavě 29.9.91 - mistrovský

Bez Bártla, Kabelky a Šmubarova P. nebylo naše béčko Romě rovnocenným soupeřem a jedině šišlá a výborný výkon Duraše v bráně zachránily béčko od debaklu. Jedinou branku dal Špendlíček M.

ROMA — PUKLICE B 5:1 (2:1). V mužstvu Romy zahrál velmi dobře Duda. Branky: Z. Drevňák 2, F. Sivák, J. Sivák, P. Cina — Šenekl. Rozhodčí Polodna (90).

1.	Rantířov	7	6	0	1	15:7	12
2.	Brtnice B	6	4	1	1	14:9	9
3.	V. Jeníkov B	7	4	1	2	13:10	9
4.	Stonařov	6	3	2	1	23:14	8
5.	Roma	6	4	0	2	13:9	8
6.	Hybrálec B	7	4	0	3	12:14	8
7.	Juvena	6	2	1	3	14:8	5
8.	Puklice B	6	2	1	3	17:20	5
9.	Růžená B	6	1	0	5	10:15	2
10.	Vílanec	7	1	0	6	10:21	2
11.	Smrčná	6	1	0	5	10:24	2

Puklice 29.9.91 mistrovský

Puklice - Spartak B - 3:1 (3:1)

V kompletní sestavě kapomilo naše áčko velmi rychle na úkaz jedou nedělí v Brtnici a přivedlo opravdu velmi dobrou hru. Výsledkem bylo kaskovské vítězství a velmi pěkné branky Klimenta T. Mirka Kabelky a Milouše Špendlíčka. Shrnu-li okolnosti, všechny hlavou.

Sestava: Eliáš - Čutka, Smejkal, Kliment T., Hrozný P., (Tauko Z.) - Kryšík (Prchal K.), Tauko L., Flos P. - Špendlíček M., Kabelka M., Vondrák L., (Kliment M.)

Branky: Kliment T. 1, Kabelka M. 1, Špendlíček M. 1

Rozhodčí: Votava jos., který penaltový pískal opravdu skvěle. Citlivě a s přehledem se nenechával ovlivňovat ani hráči, ani diváky!!!

Bilance okresního přeboru: 5 — 1 — 1, skóre 22:8 ● Puklice se dostaly na třetí místo

TELČ B — V. JENÍKOV 7:0 (2:0). Přesvědčivá výhra a zlepšená muška ve druhé části. Branky: P. Kříž 2, Doskočil, Švec, Čermák, Jahoda, Hronek. Sudí Beseda ml. (40).

BEDŘICHOV B — V. BERANOV 6 ku 2 (4:0). Hostitelé oplatili soupeři porážku z minulého ročníku. Ten skóroval až v době, kdy bylo dávno rozhodnuto. Střelci: Bašta 2, Smolík, Pecha, Brabec, Kratochvíl — Sláma, Trnka. Pískal Friedl (40).

CEJLE — SK JIHLAVA B 1:3 (1:1). Podrobnosti nehlášeny, pískal Voborník (50).

DOBRONÍN — HODICE 0:0. Značně vyrovnaný zápas, dělba bodů byla spravedlivá. Sudí Lopatka (50).

NADĚJOV — STARÁ ŘÍŠE 3:1 (2 ku 0). Domácí měli lepší koncovku. Nadějovským vynikla obrana a střelec tří branek Voráč, za hosty snížil L. Kalců, nejlepší hráč. Před 30 diváky řídil Lövl.

PUKLICE — SP. JIHLAVA B 3:1 (3:1). 110 diváků vidělo jedno z nejhezčích utkání sezóny. Domácí nesmírnou bojovností předčili technicky hrajícího soupeře. Branky: T. Kliment, Kabelka, Špendlíček (všechny hlavou) — Křenek. Pískal Votava.

STŘÍTEŽ — BRTNICE 2:1 (1:1). Dlouho se bojovalo na ostří nože a vítězi se začalo dařit až po změně stran. Góly: Bártl, Bella — Šetek. Řídil Schmiedt (50).

1.	SK Jihlava B	7	7	0	0	27:4	14
2.	Bedřichov B	7	5	0	2	20:6	10
3.	Puklice	7	4	1	2	16:12	9
4.	Telč B	7	4	0	3	16:14	8
5.	Cejle	7	3	2	2	10:10	8
6.	Dobronín	7	2	3	2	13:8	7
7.	Hodice	7	2	3	2	12:12	7
8.	Brtnice	7	3	1	3	13:14	7
9.	Nadějov	7	3	1	3	15:19	7
10.	Sp. Jihlava B	7	2	2	3	11:10	6
11.	V. Beranov	7	2	1	4	11:17	5
12.	Střítež	7	2	1	4	10:16	5
13.	Stará Říše	7	1	1	5	11:24	3
14.	V. Jeníkov	7	1	0	6	5:24	2

Žáci - Bedřichov - 8:1 — v Puklicích 5.10.91 - mistovský

Proti tělesně slabším hostům se naším nejmladším hráčům dařilo střílečky: Branky: Svoboda 3, Pavlíček 1, Toušek 1, Vlček 1, Šimr 1 a Křišťál 1.

Jihlava 5.10.91 — mistrovský

SK Jihlava B - Puklice - 6:2 (1:2)

Přesto, že v prvním poločase kopírovalo naše účko velký kopas a dokonce 2x vedlo, ve druhé půli nás soupeř po všech stránkách předčil a v pravém slova smyslu pokořil. Takhle gólů naše obrana nedostala již několik let. Tvrdý soupeř byl hráčsky nad naše síly.

Sestava: Eliáš - Vavko Zd., Klimeš T., Smejkal, Čížko - Vavko L., Hos P., Klimeš M. - Špendlíček M., Kabelka M., Toušek L. - ve druhé půli střídal (Líbra Vavko) Přichal Kamil.

Branky: Kabelka M. 1, Hos 1 (z penalty)

Rozhodčí: Vrzáček

Bilance okresního přeboru: 2 — 2 — 3, skóre 14:14 ● Největší návštěva v Brtnici ● Cejle a Dobronín, ale i Hodice si polepšily

SP. JIHLAVA B — BEDŘICHOV B 0:2 (0:1) Hostitelé nevyužili několika příležitostí a tak si hosté zcela zaslouženě odvezli body (Lapeš, Pecha). Pískal Voborník (50).

HODICE — TELČ B 3:0 (1:0) Domácí zvítězili zcela zaslouženě, ale až po zlepšeném výkonu ve druhé půli. Jejich oporou byl brankář P. Duníčka. Střelci: P. Novotný, L. Novotný, Dolský. Řídil Rutsch (50).

VEL. BERANOV — DOBRONÍN B ku 4 (0:2) Tentokrát domácí nečekaně zklamali a soupeř toho pořádně využil — P. Vlček, V. Vlček, Lang a Vala. Sudí Fejt (30).

BRTNICE—CEJLE 2:3 (2:1) Střelci: Čáp, Kolman — Jílek 2, Jelínek. Domácí postrádali pět hráčů ze základní sestavy a nestačili na pohyblivějšího soupeře, kterému se po přestávce podařilo zvrátit výsledek. Řídil Friedl (80).

ST. ŘÍŠE — V. JENÍKOV 2:2 (0:0) Vzácně vyrovnaný duel, v němž domácí dvakrát dotahovali náskok soupeře a ten i přes výrazný závěrečný tlak se musel spokojit jen s jedním bodem. Branky: Fr. Bartoň, Nedvěd — Měrtl, Kafka. Řídil Kalaš (50).

NADĚJOV — STŘÍTEŽ 1:1 (1:0) Výrazná převaha domácích v první části přinesla jen jednu branku a tento náskok, jak se později ukázalo, nestačil. Střítež měla v závěru navrch. Góly: Voráč — Škaryd. Sudí Mach (30).

SK JIHLAVA B — PUKLICE 6:2 Jasná převaha jihlavského mužstva, které ještě nevyužilo nejméně pět výborných příležitostí. Góly: Vejvoda a Bohynskij 2, Kruntorád, Jícha — Kabelka, Hos. Sudí Vrzáček (40).

1.	SK Jihlava B	8	8	0	0	33:6	16
2.	Bedřichov B	8	6	0	2	22:6	12
3.	Cejle	8	4	2	2	13:12	10
4.	Dobronín	8	3	3	2	17:8	9
5.	Hodice	8	3	3	2	15:12	9
6.	Puklice	8	4	1	3	18:18	9
7.	Telč B	8	4	0	4	16:17	8
8.	Nadějov	8	3	2	3	16:20	8
9.	Brtnice	8	3	1	4	15:17	7
10.	Sp. Jihlava B	8	2	2	4	11:12	6
11.	Střítež	8	2	2	4	11:17	6
12.	V. Beranov	8	2	1	5	11:21	5
13.	St. Říše	8	1	2	5	13:26	4
14.	V. Jeníkov	8	1	1	6	7:26	3

Příští nedělí velké derby s Brtnicí

222 ! 222

PUKLICE B — JUVENA odloženo.

1.	Rantířov	8	7	0	1	21:8	14
2.	Brtnice B	7	5	1	1	17:10	11
3.	V. Jeníkov B	8	5	1	2	17:11	11
4.	Stonařov	7	4	2	1	29:14	10
5.	Roma	7	4	0	3	14:12	8
6.	Hybrálec B	7	4	0	3	12:14	8
7.	Juvena	6	2	1	3	14:8	5
8.	Puklice B	6	2	1	3	17:20	5
9.	Růžená B	7	1	0	6	10:21	2
10.	Vílanec	8	1	0	7	11:25	2
11.	Smrčná	7	1	0	6	11:30	2

Dorost - Rantířov - 1:2 — v Dolních 6.10.91 - mistovský

Naši dorostenci po pěkné hře ve Střížově měli přes lakmé a nesoustředěné, zvláště poloha hřiště nedůstojné a tak překvapivě přišla opět porážka. Jediný gól dal Přichal 1.

Béčko - Smrčná - 4:2 Ve Smrčné 12.10.91 - mistrovský

Zasloužená výhra na hřišti posledního mužstva v tabulce. Branky: Mertl 2, Kabelka dr. 1 a Brnický 1 (z penalty)

SMRČNÁ — PUKLICE B 2:4 (2:2). Byl to zápas neproměněných šancí. Domácí nedokázali ani zužitkovat penaltu. Střelci: bří Kvášové — Měrtl, Brtnický, Kabelka. Rozhodčí Vrzáček (30).

Žáci - Dobronín - 0:5 V Dobroníně 13.10.91 - mistrovský

Bez brankářů a pouze v 8mi hráčích naši nejmladší kohoutě prohráli.

Puklice 13.10.91 mistrovský

Puklice - Brtnice - 3:1 (0:0)

Po debaklu na dvorcích bylo místní derby očekáváno napjatě a ne příliš optimisticky. Před početnou návštěvou měli v prvním poločase hosté převahu a jejich tlak přinášel i gólové šance. Ve druhé půli po nástupu Carka Hose a Vondrka Zdeňka se karta obrátila, naše účelná kombinační a nákladnou hrou kadlalila hosty na jejich půli a po první brance se hosté vzhůru se hřiště a o vítězství našich nebylo pochyb. A tak diváčká obec byla opět spokojena.

Sestava: Eliáš - Všelicha, Klimeut T., Smejkal, (Hos P.), Čutka - Kmoch, Vaněk L., Klimeut M., - Špendlíček dr., (Vondrák Zd.), Kabelka dr., Vondrák L.

Branky: Hos P. 2, Kabelka dr. 1

Rozhodčí: Voborník

Bilance 9. kola okresního přeboru: 4 — 1 — 2, skóre 14:9 • Největší návštěva v Puklicích — 120 diváků, St. Říše na poslední příčce • SK Jihlava B nenašla ještě přemožitele • Nejméně branek nastříleli Jeníkovští, nejvíce útočníci SK Jihlava B

TELČ B — V. BERANOV 1:1 (0:1). V průměrném zápase se hosté ujali vedení ve 30. minutě Pavlíčkem, který překvapil nesoustředěného brankáře domácích. Po změně stran hostitelé vyrovnali M. Křížem a přes svoji výraznou převahu z mnoha jasnými brankovými příležitostmi nedokázali ani jednu využít. Rozhodčí Kříž vyloučil oběma mužstvům po jednom hráči za nesportovní chování. Diváků 20.

BEDŘICHOV B — SK JIHLAVA B 1:2 (1:2). Hosté byli techničtější, Bedřichovští bojovnější, ale nestačili na zkušené hráče SK Jihlavy. Branky: Svítil — Stockinger, Vejvoda. Rozhodoval Holub (50).

CEJLE — NADĚJOV 3:1 (1:1). Bojovný zápas rozhodli domácí ve svůj prospěch až v posledních pěti minutách. Střelci: Jílek 3 — Chalupník. Řídil Přibyl (40).

DOBRONÍN — SP. JIHLAVA B 1:2 (1:1). Spartakovci předvedli lepší fotbal a zaslouženě zvítězili. Góly: R. Vlček — Auředník 2. Rozhodčí Polodna (60).

STŘÍTEŽ — ST. ŘÍŠE 2:1 (2:0). Zápas dvou rozdílných poločasů skončil zaslouženým vítězstvím Střítežských. Střelci: Držata, Doucha — F. Bárta. Řídil Friedl (20).

PUKLICE — BRTNICE 3:1 (0:0). I v derby se dá hrát slušně. Úvod patřil pohyblivějším hostům. Po změně stran Pukličtí zabojovali a skóre narůstalo. Brtničtí snížili až v poslední minutě. Branky: Hos 2, Kabelka — Šetek. Sudí Voborník (120).

V. JENÍKOV — HODICE 3:1 (0:1). Zasloužené vítězství Jeníkovských, kteří po změně stran podali bojovnější výkon. Střelci: Zápotočný, Zita, Pártek — Dolský. Rozhodoval Lopatka (30).

1. SK Jihlava B	9	9	0	0	35:7	18
2. Bedřichov B	9	6	0	3	23:8	12
3. Cejle	9	5	2	2	16:13	12
4. Puklice	9	5	1	3	21:19	11
5. Dobronín	9	3	3	3	18:20	9
6. Hodice	9	3	3	3	16:15	9
7. Telč B	9	4	1	4	17:18	9
8. Sp. Jihlava B	9	3	2	4	13:13	8
9. Střítež	9	3	2	4	13:18	8
10. Nadějov	9	3	2	4	17:23	8
11. Brtnice	9	3	1	5	16:20	7
12. V. Beranov	9	2	2	5	12:22	6
13. V. Jeníkov	9	2	1	6	10:27	5
14. St. Říše	9	1	2	6	14:28	4

Žáci - Luka n/J. - 3:0

V Puklicích 19.10.91 - mistrovský

Výsledek je lepší než předvedená hra. Branky: Som 1, Spendlíček M. 1, Toudrák M. 1

Dorost - Luka n/J. - 2:4

V Lukově 19.10.91 - mistrovský

Přesto, že naši dorostenci měli po celý zápas mírný až jasnou převahu, nedokázali ji zužitkovat a opět prohráli. Branky: Pichal 1 a Koldas 1

Bačko - Hybrálec B 3 - 2:1

V Puklicích 19.10.91 - mistrovský

Šťastné vítězství, když soupeř byl technicky i kombinačně lepší. Branky: Měrtl 1 Klíment M. 1

PUKLICE B—HYBRÁLEC B

2:1 (1:0). Pukličtí si zajistili oba body až v závěru přímým kopem z rohu M. Klimentem. V prvním poločase skóroval Měrtl. Čestný úspěch hostí vstřelil L. Pavlík. Sudí Schmiedt (40).

1. Rantířov	10	8	0	2	27:13	16
2. Brtnice B	9	7	1	1	29:13	15
3. Stonařov	9	6	2	1	36:16	14
4. V. Jeníkov B	9	6	1	2	20:13	13
5. Roma	9	5	0	4	20:17	10
6. Puklice B	8	4	1	3	23:23	9
7. Hybrálec B	9	4	0	5	15:20	8
8. Juvena	8	2	1	5	18:17	5
9. Růžená B	9	2	0	7	19:28	4
10. Vílanec	9	1	0	8	13:33	2
11. Smrčná	9	1	0	8	13:40	2

Nadějov 20.10.91

mistrovský

Nadějov - Puklice - 0:1 (0:1)

Mnozí naše kadeř řady se kálohou klačili a posílali náš útok do hloubky a před bránkou soupeře vybrousili gólové šance jak na běžícím pásu. Naši útočníci chtěli, nemohoucně a bezbranně jeden šanci za druhou promarnili. Proste kdo neviděl - neuvěří. Jedinou branku dal půdstopér Klíment Tomáš. Útočníci hanebně selhali.

Sestava: Eliáš - Vanko Zd., (Všetička), Klíment T., Vanko L., Novotný - Spendlíček M., Hos P., Klíment M., - Toudrák Zd., Skalický M., Toudrák L.

Branky: Klíment T. 1

Rozhodčí: Fejt

Bilance okresního přeboru: 4 — 2 — 1, skóre 13:5 ● Kanonýr Kola L. Kalců (St. Říše) s třemi góly

SP. JIHLAVA B — TELČ B 3:0 (0:0) Rozhodnutí padlo až po zlepšeném výkonu, kdy vynikl Auředník (2), další gól připojil Němec. Sudí Mach (60).

V. BERANOV — V. JENÍKOV 2:0 (0:0) Domácí Karlík kryl 10 minut před koncem penaltu. Góly: P. Hecht, J. Sedlák. Pískal Schmiedt (30).

NADĚJOV — PUKLICE 0:1 (0:1) Přehršle šancí na obou stranách, výsledek „udělal" střelec Kliment. Rozhodčí Fejt (20).

BRTNICE — BEDŘICHOV B 2:1 (1:0) Více spokojenosti na straně domácích s výsledkem, než předvedenou hrou. Góly: Šerek, Čáp — Vlček. Pískal Rutsch (60).

STŘÍTEŽ — CEJLE 1:1 (0:1) Dělba bodů se ukázala být nejspravedlivější odměnou. Střelci: Doucha — Velc. Rozhodčí Vrzáček (20).

SK JIHLAVA B — DOBRONÍN 6:0 Domácí se ani po zřetelné převaze nedokázali prosadit. Pískal Friedl (20).

ST. ŘÍŠE — HODICE 5:2 (3:0) Autoři branek: L. Kalců 3, V. Bartoň 2 — Nehyba, Dolský. Řídil Kříž. Domácí konečně podali výkon, jaký 80 diváků očekávalo.

1. SK Jihlava B	10	9	1	0	35:7	19
2. Cejle	10	5	3	2	17:14	13
3. Puklice	10	6	1	3	22:19	13
4. Bedřichov B	10	6	0	4	24:10	12
5. Dobronín	10	3	4	3	18:10	10
6. Sp. Jihlava B	10	4	2	4	16:13	10
7. Hodice	10	3	3	4	18:20	9
8. Brtnice	10	4	1	5	18:21	9
9. Telč B	10	4	1	5	17:21	9
10. Střítež	10	3	3	4	14:19	9
11. Nadějov	10	3	2	5	17:24	8
12. V. Beranov	10	3	2	5	14:22	8
13. St. Říše	10	2	2	6	19:30	6
14. V. Jeníkov	10	2	1	7	10:29	5

Bačko - V. Jeníkov B - 1:2

Ve V. Jeníkově 26.10.91 - mistrovský

Nešťastně prohraný zápas, když 7 minut před koncem rozhodla penalta po nestíhání muže. Jediný gól dal Měrtl.

V. JENÍKOV B — PUKLICE B 2:1 (0:0). Rozhodla šťastnější koncovka. Branky: Fejt, Měrtl — Měrtl. 30 diváků.

1. Brtnice B	10	8	1	1	32:13	17
2. Stonařov	10	7	2	1	43:17	16
3. Rantířov	10	8	0	2	27:13	16
4. V. Jeníkov	10	7	1	2	22:14	14
5. Roma	10	6	0	4	26:17	12
6. Puklice B	9	4	1	4	24:25	9
7. Hybrálec B	10	4	0	6	15:23	8
8. Juvena	9	2	2	5	21:20	6
9. Růžená B	10	2	1	7	22:31	5
10. Vílanec	10	1	0	9	13:39	2
11. Smrčná	10	1	0	9	14:47	2

Žáci - V. Jeníkov - 1:1

V Jeníkově 27.10.91 - mistrovský

Jediným brankou našich žáků dal Svoboda

Puklice 27.10.91 mistrovský

Puklice - Střítež - 4:1 (3:1)

Zasloužená výhra po snažením výkonu všech hráčů, když branky vstřelili: Kabelka M. 1, Špendlíček M. 1, Hos 1 z penalty a poslední hráč Tauko Zd.

Sestava: Eliáš - Čutka, ~~Klement~~ T., Víteček, (Tauko L.), Novotný R. (Děrníček) - Krušík, Hos P., Klement M. - Špendlíček M., Kabelka M., Trnčák L., (Tauko Zd.)

Branky: Kabelka M. 1, Špendlíček M. 1, Hos 1, Tauko Zd. 1

Rozhodčí: Votava

Bilance okresního přeboru v kopané: 5 — 0 — 2, skóre 15:9 ● V Dobroníně 60 diváků ● Do konce chybějí dvě kola, podzimním vítězem je záloha SK Jihlava

TELČ B — SK JIHLAVA B 1:3 (1:2). Zasloužená výhra hostí, kteří zvláště ve druhé části převyšovali domácí kombinací i rychlostí. Třetí gól vstřelili v poslední minutě. Branky: R. Švec — Švengr 2, Borynskij. Řídil Bebjak (30).

CEJLE — STARÁ ŘÍŠE 2:1 (1:1). Ve vzácně vyrovnaném klání, prodchnuté bojovností, domácí rozhodli z penalty. Branky: Straka, Vítek — Kalců. Sledovalo 30 diváků.

DOBRONÍN — BRTNICE 1:0 (1 ku 0). Celky se snažily strhnout vítězství na svou stranu a to se nakonec poštěstilo domácím, jmenovitě Valovi. V jejich řadách dobře zahrál Hájek. Rozhodoval Kalaš (60).

PUKLICE — STŘÍTEŽ 4:1 (3:1). Nástup domácích byl raketový — v 7. minutě vedli 2:0. Střítežští sice snížili, ale vzápětí jejich hráč Zuda chytil míč rukou ve velkém vápně a Pukličtí penaltu proměnili. Góly: Kabelka, Špendlíček, Hos, Z. Vanko — Bella. Sudí Votava (50).

BEDŘICHOV B — NADĚJOV 4:1 (2:1). Po rozpačitějším začátku přišel jednoznačný průběh. Góly vítěze: Brabec, Pecha, Man, Diviš. Sudí Friedl (30).

HODICE — V. BERANOV 6:1 (0 ku 1). Hosté se ujali vedení ve třetí minutě Němečkem a zcela zaslouženě vyhráli, když domácí pokračovali ve svém trápení a nevyužili ani nejvyloženější šance. Rozhodčí Přibyl (40).

V. JENÍKOV — SP. JIHLAVA B 3:2 (2:1). Po dramatické a vyrovnané bitvě se štěstí přiklonilo na stranu hostitelů. Góly: Zápotočný, Kafka, Svoboda — Sokol, Jileček. Pískal Rutsch (30).

1. SK Jihlava B	11	10	1	0	38:8	21
2. Puklice	11	7	1	3	26:20	15
3. Cejle	11	6	3	2	19:15	15
4. Bedřichov B	11	7	0	4	28:11	14
5. Dobronín	11	4	4	3	19:10	12
6. Sp. Jihlava B	11	4	2	5	18:16	10
7. Vel. Beranov	11	4	2	5	15:22	10
8. Hodice	11	3	3	5	18:21	9
9. Brtnice	11	4	1	6	18:22	9
10. Telč B	11	4	1	6	18:24	9
11. Střítež	11	3	3	5	15:23	9
12. Nadějov	11	3	2	6	18:28	8
13. V. Jeníkov	11	3	1	7	13:31	7
14. St. Říše	11	2	2	7	20:32	6

Bačko - Juvena Jihl. - 1:4

V Pukliách 2.11.91 - mistrovský

V posledním kopase podzimu naše béčko své příznivce kardinálně zklamalo, když podalo žalostný výkon. Byť daleko větší převahu si kachnámil Jirka Eliáš v bráně. Jediného branku našich vstřelil Kabelka M. hlavou

Ve třetí třídě, skupině B, byla o víkendu na programu jediná dohrávka.

Puklice B — Juvena 1:4 (1:3). Pukličtí zklamali svoje příznivce neproduktivní hrou. Vítězství Juveny bylo zasloužené. Branky: Kabelka - Prchal 2, Šebek, Šoukal. Rozhodčí Vrzáček (30).

1. Brtnice B	10	8	1	1	32:13	17
2. Stonařov	10	7	2	1	43:17	16
3. Rantířov	10	8	0	2	27:13	16
4. V. Jeníkov B	10	7	1	2	22:14	15
5. ROMA	10	6	0	4	26:17	12
6. Puklice B	10	4	1	5	25:29	9
7. Juvena	10	3	2	5	25:21	8
8. Hybrálec B	10	4	0	6	15:23	8
9. Růžená B	10	2	1	7	22:31	5
10. Vílanec	10	1	0	9	13:39	2
11. Smrčná	10	1	0	9	14:47	2

A tak i když loučení s podzimem nebylo valné - jaro snad bude jistě lepší...

Cejle 3.11.91 mistrovský

Cejle - Puklice - 2:1 (1:0)

V boji o druhé místo, bez Eliáše, kterého zastoupil Všetečka jsme neuspěli. Soupeř byl zvláště v prvé půli lepší a senzačně mu zachytal brankář. Ve druhé půli se naše áčko zlepšilo, snížilo krásným gólem Pavla Hose na 1:2, ale vyrovnat se nám již nepodařilo.

Sestava: Všetečka – Čutka, Smejkal, Kliment T., Novotný R. – Vanko L., Hos P., Kliment M., (Kružík) – Vondrák Zd., (Vanko Zd.), Kabelka M. Špendlíček M.

Branky: Hos P. 1

Rozhodčí: Menšík (viditelně stranil domácím)

Bilance okresního přeboru: 5 - 1 - 1, skóre 31:7 ● Střelcem kola Šetek (Brtnice) se sedmi góly ● Největší návštěva v Cejli (70)

SP. JIHLAVA B — HODICE 2:0 (1:0). Ve zcela průměrném duelu neměli hosté jedinou vynikající příležitost, a tak se museli sklonit před střeleckým uměním Novotného, autora obou branek. Řídil Friedl (40).

SK JIHLAVA B — VĚTRNÝ JENÍKOV 11:0 (2:0). Poslední utkání podzimu na vlastním hřišti se proměnilo v exhibici, která mohla být při přesnější mušce ještě hmatatelnější, neboť Jihlavané navíc neproměnili nejméně osm, deset šancí. Sudí Coufal (50). Góly: Borynskij a Kruntorád 3, Švengr, Křižan, Červenec, Vejvoda, Muzikant.

Nadějov — Dobronín 3:2 (1:2). Dramatický zápas plný zvratů, ve kterém se Nadějovští ujali vedení brankou Voráže z penalty. Hosté skóre otočili brankami Valy a Vlčka. Deset minut před koncem zápasu vyrovnal Čada a v závěru rozhodl opět Voráč z penalty. Řídil Fejt (20).

CEJLE — PUKLICE 2:1 (1:0). Utkání vynikající úrovně, které domácí mužstvo rozhodlo přesnější střelbou. Nutno pochválit za dobrý výkon brankáře Cejle Musela. Góly: Kaláb, Velc - Hos. Rozhodoval Menšík (70).

BRTNICE — TELČ B 11:0 (6:0). Brtničtí, vědomi si potřeby bodů, hráli proti oslabenému soupeři s chutí a převahu vyjádřili střelecky. Branky: Šetek 7, Kolman 2, Čáp, Minář. Sudí Lopatka (50).

ST. ŘÍŠE — V. BERANOV 2:2 (2:1). Domácí přes výraznou převahu nezískali oba body. Střelci: V. Bartoň, L. Kalců - Honzárek, Sedlák. Řídil Rutsch (60).

STŘÍTEŽ — BEDŘICHOV B 0:2 (0:1). Střítežští sehráli nejslabší utkání podzimní sezóny a zaslouženě ztratili oba body. Hráč Bedřichova Lapeš neproměnil penaltu. Góly: P. Diviš, Man, rozhodčí Kalaš (20).

Puklice 10.11.91 mistrovský

Puklice - St. Říše - 1:2 (0:0)

Ani v posledním zápase podzimu naše áčko neuspělo a zklamalo v chladném, nepříjemném počasí své věrné příznivce, když prohrálo po mohném výkonu s posledním mužstvem v tabulce. Zarážející je, že k slabému výkonu se tentokrát připojila i naše obrana, která hrála nepochopitelně laxně a oběma brankám mohla zabránit. Nedá se však nic dělat a věřme, že jarní sezona dopadne alespoň stejně jako podzim.

Sestava: Eliáš - Čutho, Smejkal, Klimeš T., Novotný R. - Vanko J., Hes P., Klimeš M., (Všelecha) - Spurdéček M., Kabelka M., (Knížek), Vanko Zd. (Vondrůšek L.)

Branky: Vanko Lib. 1

Rozhodčí: Holub

Bilance závěrečného podzimního kola okresního přeboru v kopané: 3 - 1 - 3, skóre 12:12 ● Největší návštěva v Puklicích ● Tři překvapující výsledky prohry Puklice Brtnice a vedoucího celku SK Jihlava B ● Čtyři týmy na konci tabulky, všechny s devíti body

TELČ B — NADĚJOV 1:2 (1:0). V průměrném utkání dvou rozdílných poločasů se domácí ujali vedení brankou Z. Janči z přímého kopu. Po změně stran se hosté zlepšili, vyrovnali Solařem a zvýšili stav Voráčkem z penalty. Telčští mohli vzápětí vyrovnat z penalty, ale míč skončil na břevnu. Soupeř v závěru čelil úspěšně náporu domácích a své těsné vítězství uhájil. Rozhodčí Beseda ml. (20).

V. BERANOV — SP. JIHLAVA B 1:3 (1:3). Ve vyrovnaném zápase za stavu 1:1 neproměnili Beranovští pokutový kop. Spartakovci ihned z protiútoku zvýšili na 1:2, což se ukázalo jako rozhodující okamžik střetnutí. Branky: Nevosad - Čech, Kruntorád, Auředník. Řídil Lopatka (30).

HODICE — SK JIHLAVA B 3:2 (1:1). Hodičtí byli bojovnější, soupeř techničtější. Po celý zápas se bojovalo o každý míč s nasazením na obou stranách. Obě mužstva hrál slušně a nutno pochválit celý kolektiv domácích za obětavý výkon. Góly: L. Novotný, P. Novotný, Nehyba - Kruntorád, Švengr. Řídil Voborník (40).

PUKLICE — ST. ŘÍŠE 1:2 (0:0). Pukličtí neproměnili v prvním poločase několik vyložených šancí. Soupeř svojí nezměrnou bojovností strhl vítězství ve svůj prospěch. Střelci: L. Vanko - Bartoň 2. Sudí Holub (80).

BEDŘICHOV B — CEJLE 1:1 (1 ku 0). V průměrném střetnutí uhráli hosté zaslouženou remízu. Góly: Pecha - vlastní. Rozhodoval Votava (40).

DOBRONÍN — STŘÍTEŽ 4:2 (3:1). Ve vyrovnaném zápase byli střelecky šťastnější Dobroníntští. Branky: Laška 2, P. Vlček, Vala - Hesler, Bella. Rozhodčí Rutsch (60).

V. JENÍKOV — BRTNICE 1:0 (0 ku 0). Bojovný zápas skončil zaslouženým vítězstvím Jeníkovských. Branku vstřelil Pachta. Řídil Polodna (30).

1.	SK Jihlava B	13	11	1	1	51:11 23
2.	Cejle	13	7	4	2	22:17 18
3.	Bedřichov B	13	8	1	4	31:12 17
4.	Puklice	13	7	1	5	28:24 15
5.	Dobronín	13	5	4	4	25:15 14
6.	Sp. Jihlava B	13	6	2	5	23:17 14
7.	Nadějov	13	5	2	6	23:31 12
8.	Brtnice	13	5	1	7	29:23 11
9.	Hodice	13	4	3	6	21:25 11
10.	V. Beranov	13	4	3	6	18:27 11
11.	St. Říše	13	3	3	7	24:35 9
12.	Střítež	13	3	3	7	17:29 9
13.	Telč B	13	4	1	8	19:37 9
14.	V. Jeníkov	13	4	1	8	14:42 9

Bilance podzimu - 1991 -

Žáci -

Okresní přebor žáků

SKUPINA A

1.	Třešť	8	8	0	0	56:0 16
2.	Mrákotín	8	6	0	2	24:12 12
3.	Batelov	8	5	0	3	21:12 10
4.	Brtnice	8	4	1	3	24:11 9
5.	Růžená	8	4	1	3	22:17 9
6.	Rohozná	8	4	0	4	42:31 8
7.	Nová Říše	8	2	0	6	10:36 4
8.	Javořice	8	2	0	6	9:43 4
9.	Hodice	8	0	0	8	3:37 0

SKUPINA B

1.	V. Jeníkov	8	6	1	1	21:7 13
2.	Dobronín	8	6	0	2	27:11 12
3.	Rantířov	8	5	1	2	19:6 11
4.	Bedřichov C	8	5	1	2	20:15 11
5.	Puklice	8	4	1	3	22:16 9
6.	Nadějov	8	4	0	4	31:19 8
7.	Luka	8	2	0	6	4:20 4
8.	Janovice	8	1	1	6	3:30 3
9.	Kamenice	8	0	1	7	4:27 1

Z posledních výsledků: Bedřichov C — Janovice 4:0, Dobronín — Nadějov 4:0, Luka — Kamenice 3:0, V. Jeníkov — Puklice 1:1, Třešť — Batelov 3:1, Rohozná — Javořice 8:2, Nová Říše — Brtnice 1:3, Hodice — Mrákotín 1:2.

Dorost -

Okresní přebor dorostenců

SKUPINA A

1.	Luka	6	5	0	1	21:7 10
2.	Rantířov	6	4	0	2	13:14 8
3.	Puklice	6	2	0	4	9:11 4
4.	Kamenice	6	1	0	5	6:17 2

SKUPINA B

1.	Růžená	8	5	1	2	28:14 11
2.	Stará Říše	8	4	2	2	18:16 10
3.	Třešť	8	2	5	1	21:9 9
4.	Stonařov	8	3	1	4	23:27 7
5.	Telč B	8	1	1	6	13:37 3

Bečko - z 11ti mužstev 6 tý

Áčko - ze 14ti -"- 4 tý

Za zaznamenání stojí: 2001+ V této podzimní sezoně dosáhl kapitán mužstva a dlouholetý nejlepší střelec „Áčka" v zápase s Telčí (Kabelka Miroslav) svůj 200 tý gól a stal se tak po (Liboru Hakrlamu) druhým dvoustorkařem puklických kanonýrů:

Hakrle L. - 307 — III — Kabelka M. - 207

Jaro - 1992 -

Béčko - Brtnice B - 4:3 V Puklicích 7.3.92 - přátelský

Jarní sezonu zahájilo naše béčko proti vedoucímu oddílu III. tř. velmi povzbudivě. Hrálo se sice na nenalajnovaném hřišti, ale zápas to byl pohledný a dramatický. Nakonec naše béčko po zásluze vyhrálo brankami: Kabelka Milou 2, Skota 1 a Vůma 1 (televizní hrestňák)!

Dorost - Brtnice - 1:0 V Puklicích 21.3.92 - přátelský

Naši dorostenci v prvém zápase jarní sezony překvapili velice solidním výkonem a zvítězili nad soupeřem hrajícím o třídu výše scela zaslouženě. Jedinou branku dal Prchal Kolce z penalty po foulu na Koldu Lukáše.

Béčko - Kněžice - 1:1 V Puklicích 21.3.92 - přátelský

V prvojarním klání se soupeři rozešli remisou, když jedinou branku vstřelil Kabelka Milou.

A příští týden začíná mistrovská sezona!!!?

Béčko - Kněžice - 0:4 V Kněžicích 28.3.92 - přátelský

Jen v prvém poločase drželo naše béčko se soupeřem krok. Ve druhé půli se soupeř zlepšil a zaslouženě vyhrál

~~Dorost - Kamenice - 0:3 V Puklicích 29.3.92 - mistrovský~~

Po špatné domluvě a neověření si rozhlasových, televizních a novinových zpráv se naši dorostenci nesešli a prohráli kontumačně!!! ~~0:3~~!!! Zrozhodnutí OV fot. svazu zápas neskontumován, ale odložen na náhr. termín, jelikož neschraných záp. bylo více.

Tato událost však dopomohla Áčku - protože teprve po telefonním dotazu Jardy Smejkala se zjistilo, že se okresní soutěže hrají a nastalo velké shánění hráčů Áčka - nakonec jsme ještě přijeli včas a přivezli jsme nečekaně bod!

Bedřichov 29.3.92 mistrovský

Bedřichov B - Puklice - 1:1 (1:1)

Po velkém shánění na poslední chvíli dojíždíme k zápasu včas. Na těžkém, škvárovém terénu, podalo naše mužstvo heroický výkon a díky velkému štěstí, které se k nám tentokrát neobrátilo zády a bravurnímu výkonu Boniniho v bráně, (za stavu 1:1 kryl penaltu) jsme přivezli platný bod. Soupeř byl jednoznačně lepší - proti našim 5ti rohům jich kopal 25, ale nezměrná bojovnost všech našich hráčů nakonec slavila úspěch.

Sestava: Eliáš - Čutka, Smejkal, Vanko L., Novotný R. - Perchal K., Všetečka, (Kliment M.), Špendlíček M. - Vanko Z., (Kabelka Milan), Kabelka M., Vondrák L.

Branky: Kabelka M. 1 a (do naší sítě Vanko Lib. vlastní)

Sláva - nazdar Áčku

V okresním přeboru sehrána čtyři utkání ● Pronásledovatelé vedoucího celku — SK Jihlava B, jak Cejle, tak i záloha Bedřichova, ztratili po bodu ● V Telči dominoval kanonýr Jahoda s třemi góly

TELČ B — STŘÍTEŽ 8:1 (3:0). Domácím trvalo plných 40 minut, než se trefili do černého, ale v průběhu dalších 180 sekund již měli tříbrankový náskok. I po přestávce se snažili o technickou a líbivou hru která musela 30 diváků uspokojit. Góly: Jahoda 3, M. Kříž a Z. Jančo 2, Černáš — Novotný. Řídil Rutsch.

BEDŘICHOV B — PUKLICE 1:1 (1:1). Místní jedenáctka byla o poznání zdatnější, ale v konečné fázi, zejména ve velkém čtverci soupeře, se jí nedařilo. Branky: vlastní - Kabelka. Sudí Irsa (50).

DOBRONÍN — CEJLE 2:2 (1:0). Ještě v 70. minutě domácí vedli 2:0, bojovali v pohodě. Potom však přestali kombinovat a dostavil se nečekaný výsledek. Rozhodčí Friedl vyloučil v 89. minutě Kalába za udeření protihráče. Sledovalo 50 diváků. Branky: P. Vlček, Lang - Jindra, Kaláb.

VELKÝ BERANOV — SK JIHLAVA B nehráno pro nezpůsobilý terén.

HODICE — BRTNICE 0:3 (0:2). Těžký terén, oboustranně průměrné výkony. Domácí doplatili na hrubé chyby v obraně. Góly: Šetek 2, vlastní. Pískal Menšík, 20 diváků.

Ať žije náš Bonini!!!

Béčko - Rantířov - 3:1

V Puklicích 4.4.92 - mistrovský

PUKLICE B — RANTÍŘOV 3:1 (2:0). Vítěz byl pohotovější v proměňování brankových příležitostí. Střelci: Brnický, Skotar, Kabelka - Vondruška. Pískal Slávik (40).

Naše béčko v prvém mistrovském zápase předvedlo solidní výkon a zaslouženě zvítězilo překrásnými brankami Brnického, Skotara a Kabelky Milana.

Puklice 5.4.92 mistrovský

Puklice - Dobronín - 1:1 (1:0)

V pěkném, vyrovnaném utkání byli hosté techničtější, ale naše obrana hrála bezchybně a tak náš útok se velmi často v protiútocích dostával do vyložených gólových šancí. Bohužel proměnil jen jednu Vondrákem Zdeňkem

Po příletavce se soupeř zlepšil v obraně a náš útok se pomalu, ale jistě vytrácel a nezmohl se na kloudnou akci. A když 20 minut před koncem byl vyloučen Zdeněk Vondrák, získal soupeř trvalou přesilu a zákonitě vyrovnal. A tak jen díky obětavé hře zadních řad a výbornému výkonu mládežníka se Milana Rozdíka v naší bráně jsme uhájili alespoň příchutě.

Sestava: Rozdík - Cutka, Vanko L., Smejkal, Novotný L. - Krušík, Klimeut T. (Hos P.), Klimeut M. - Vondrák Zd., Kobelka, Špendlíček M. (Vanko Zd.)

Branky: Vondrák Zd. 1

Rozhodčí: Tokara

Okresní přebor mužů, 15. kolo: 2 × 4 × 1, skóre 10:10 ● V utkání Bedřichov B — Stará Říše góly padaly jen z pokutových kopů! ● Největší návštěva v Puklicích — 100 diváků

SK JIHLAVA B — Sp. JIHLAVA B 1:0 (0:0). Tvrdý, vyrovnaný a na derby dost hodnotný zápas, v němž vyložených brankových příležitostí bylo pomálu a o všem vlastně rozhodla penalta a ji Borlinskyj proměnil. Řídil Voborník (20).

BRTNICE — VELKÝ BERANOV 1:1 (1:0). Góly: Nechvátal (z penalty) - Hecht. I na těžkém terénu se hrála bojovná kopaná, výsledek je spravedlivým vyjádřením poměru sil. Řídil Rutsch (70).

PUKLICE — DOBRONÍN 1:1 (1:0). Velké drama až do posledního hvizdu rozhodčího Votavy. Hosté byli techničtější, ale domácí zase obětavější. Góly: Z. Vondrák - Bratršovský. Sledovalo 100 diváků.

CEJLE — TELČ B 1:1 (0:0). Domácí, vzhledem k marodce, nastoupili v silně kombinované sestavě. Zprvu prohrávali, pět minut před koncem zápasu se jim podařilo z penalty vyrovnat. V jejich středu nutno pochválit Drába, který byl pro hosty takřka nepřekonatelnou překážkou. Rozhodčí Menšík (40). Góly: Vítek - Jančo.

NADĚJOV — HODICE 2:6 (1:2). Bojovalo se ve Věžnici, domácí měli zpočátku převahu, nevyužili však nabídnuté příležitosti. Po změně stran byli hosté pány na hřišti. Branky: K. Pavlíček, L. Klimeš - Kříž 2, P. Novotný 2, L. Novotný, Hink. Sudí Kalaš (35).

BEDŘICHOV B — STARÁ ŘÍŠE 1:1 (1:0). Domácí nastoupili jen s deseti hráči, přesto bojovali otevřeně. Góly padly z penalt: Lapeš - Kalců. Řídil Fejt (50).

STŘÍTEŽ—V. JENÍKOV 3:0 (2:0). Vítěz byl po celých 90 minut herně na výši, i když jeho střelec Bella v závěru nedal penaltu. Sudí Friedl vyloučil hostům hráče za úmyslnou ruku. Góly: Pöperl, Novotný, Držata. 30 diváků.

1. SK Jihlava B	14	12	1	1	52:11	25
2. Cejle	15	7	6	2	25:20	20
3. Bedřichov B	15	8	3	4	33:14	19
4. Puklice	15	7	3	5	30:26	17
5. Dobronín	15	5	6	4	30:20	16
6. Brtnice	15	6	2	7	33:24	14
7. Sp. Jihlava B	14	6	2	6	23:18	14
8. Hodice	15	5	3	7	27:30	13
9. V. Beranov	14	4	4	6	18:27	12
10. Telč B	15	5	2	8	28:39	12
11. Nadějov	14	5	2	7	25:37	12
12. Střítež	15	4	3	8	21:37	11
13. Stará Říše	14	3	4	7	25:36	10
14. V. Jeníkov	14	4	1	9	14:45	9

Bačko - Vílanec - 2:2

Ve Vílanci 11.4.92 - mistrovský

Po velmi dobrém výkonu před týdnem proti Kaufířovu se tajně nedalo nic očekávat, ale i bod z cizího hřiště je dobrý. Za stavu 1:1 skóroval Bačko, kdy nevídaně z balonem, z velké dálky napálil a vstřelil gól. Druhý přidal Neubauer dvojklepem.

VÍLANEC — PUKLICE B 2:2 (1:0). Vyrovnaný zápas přinesl spravedlivou dělbu bodů. Góly: Petráš, Maršan - Neubauer, Špendlíček. Sudí Matějíček (20).

1. Stonařov	12	9	2	1	52:18	20
2. Brtnice B	12	9	1	2	34:19	19
3. Rantířov	13	9	0	4	33:18	18
4. V. Jeníkov B	13	7	1	5	25:22	15
5. TJ Roma	13	6	2	5	31:25	14
6. Juvena	13	5	3	5	36:26	13
7. Puklice B	12	5	2	5	30:32	12
8. Hybrálec B	13	5	0	8	22:34	10
9. Růžená B	13	4	1	8	30:41	9
10. Smrčná	13	2	1	10	20:52	5
11. Vílanec	13	2	1	10	18:44	5

Telč 11.4.92

mistrovský

Telč B - Puklice - 1:6 (0:4)

Do Telče přijíždíme bez Klimentů, Rozdíka i Eliáše. Ještě při Kabelka vzal registrace dorostenců Pichala a Aubrie, kteří snímali jeho jako diváci. Trénem bez kopaček. Správce telčského hřiště se zachoval nevídaným způso-

kem, když na naší prostu nám pro dorostence přivezl scela nové kopačky. Pro Pichole č.10, pro Aulose č. 8. Prostě něco nevídaného - tisícaré díky za to !!!

A potom začal zápas nevídaného průběhu. Domácí se 3 mi fluklauny v áčka v nekonečnou vervou a vehemencí útočili a útočili. Naše obrana však stála jak kamenná hráz a svědomí zbořit se - náš útok z každého protiútoku do nejisté obrany domácích pokaždé scoroval. Ve druhé půli kdy již nastoupili Klimenti a Zoždík do brankoviště, naši kondičně zvýšili. Škoda, že by naše průkazné góly nádilo jen málo našich diváků.

Sestava: Aulos, (Zoždík) - Vacko Zd. Vaněk L. Smejkal, Novotný R. - Krušík, Hos P., Pichal K. (Klimeut M.), - Vaněk Zd. (Klimeut T.), Kobelka M., Špendlíček M.

Branky: Kobelka M. 3, Hos P. 2 a Špendlíček M. 1.

Rozhodčí: Beseda (nutno poznamenat - jeden z nejlepších)

Bilance okresního přeboru: 1 - 2 - 4, skóre 8:13 ● Střelcem kola Kabelka (Puklice) s třemi góly ● Záloha SK Jihlava si udržuje výsostné postavení a s dost velkým náskokem před Bedřichovem B a týmem Cejle

TELČ B — PUKLICE 1:5 (0:4). Telčané zahráli hluboko pod své možnosti, nedařilo se jim nic na co sáhli, zatímco soupeři vycházelo snad úplně vše. Góly: Bína - Kabelka 3, Hos 2, Špendlíček. Sudí Beseda (60).

VELKÝ BERANOV — NADĚJOV 3:0 (1:0). Již v 1. minutě domácí dali gól a ten poznamenal další průběh. Hostům nezbývalo nic jiného, než se bránit, a i tak je výsledek pro ně přijatelný. Střelci: P. Hecht, M. Hecht, Pavlíček. Piskal Friedl (50).

DOBRONÍN — BEDŘICHOV B 0:1 (0:1). Delegovaný rozhodčí se nedostavil. Domácí v dosti kombinované sestavě neohrozili téměř branku soupeře, jeho výhra je ryze zasloužená. Sledovalo 100 diváků, čestný úspěch dal Pecha.

HODICE — STŘÍTEŽ 2:3 (0:2). Místní tým bojoval dost nervózně, dvě třetiny jen v deseti, neboť mu byl vyloučen hráč, a soupeř těžil z hrubých chyb v obranné činnosti. Góly: Dolský, Nehyba. Dršata 2 (jeden z penalty), Sobotka. Rozhodčí Fejt (40).

SP. JIHLAVA B — BRTNICE 1:2 (0:1). Velké překvapení na účet jasného favorita. Řídil Votava, 40 diváků.

STARÁ ŘÍŠE — SK JIHLAVA B 0:0. Na start vedoucího celku se přišlo podívat 120 zájemců. Ten nezklamal, ale kromě závěru měli domácí hru pod svou kontrolou a v první části dokonce vstřelili gól, který nebyl k všeobecnému údivu uznán. Řídil Bebjak.

VĚTRNÝ JENÍKOV — CEJLE 1:1 (1:1). Ve vyrovnaném utkání neproměnili Jeníkovští několik vyložených příležitostí. Branky: Kavka - Jílek. Rozhodčí Lopatka (60).

1.	SK Jihlava B	15	12	2	1	52:11	26
2.	Bedřichov B	16	9	3	4	34:14	21
3.	Cejle	16	7	7	2	26:21	21
4.	Puklice	16	8	3	5	36:27	19
5.	Brtnice	16	7	2	7	35:25	16
6.	Dobronín	16	5	6	5	30:21	16
7.	Sp. Jihlava B	15	6	2	7	24:20	14
8.	Vel. Beranov	15	5	4	6	21:27	14
9.	Hodice	16	5	3	8	29:33	13
10.	Střítež	16	5	3	8	24:39	13
11.	Nadějov	15	5	2	8	25:40	12
12.	Telč B	16	5	2	9	29:45	12
13.	Stará Říše	15	3	5	7	25:36	11
14.	V. Jeníkov	15	4	2	9	15:46	10

Dorost - Rantířov - 8:1 v Rantířově 12.4.92 - mistrovský

Naši dorostenci si vzali příklad z áčka a domácím oplatili 2 porážky (1:2) z prvního kola stejným způsobem impozantním. V prvním sloce z mysli rantířovské prostřídali po velmi pěkném smíšeném výkonu.

Branky vstřelili: Malý 3, Kolda L. 2, Dašek R., Pavlov Z. a Pichal K. po 1.

Žáci - Rantířov - 1:0 v Puklicích 18.4.92 - mistrovský

V prvním mistrovském utkání jako se naši žáci předvedli

s domácím prostředí solidním výkonem a po vyrovnané hře proti tělesně vyspělejším hráčům soupeře zaslouženě vyhráli hrankou Svobody.

Bačko - Brtnice B - 0:0 v Brtnici 18.4.92 - mistrovský

Zdá se, že naše béčko i tuto jarní sezonu bude mít jako každý rok daleko lepší prodzimu. Doma bezpečně porazilo velmi dobrý Rantířov a se dvou zápasů na cizích hřištích přivezlo pro body.

BRTNICE B — PUKLICE B 0:0. Zdá se to neuvěřitelné, ale jedno mužstvo si nevytvořilo prakticky ani jednu brankovou příležitost. Sudí Matějíček (30). STO.

1. Stonařov	13	9	3	1	54:20	21
2. Brtnice B	13	9	2	2	34:19	20
3. Rantířov	14	9	1	4	35:20	19
4. Roma	14	1	2	5	36:26	16
5. Juvena	14	6	3	5	40:26	15
6. V. Jeníkov B	14	7	1	6	26:27	15
7. Puklice B	13	5	3	5	30:32	13
8. Hybrálec	14	5	0	9	22:38	10
9. Růžená B	13	4	1	8	30:41	9
10. Smrčná	14	3	1	10	22:53	7
11. Vílanec	14	2	1	11	19:46	5

Puklice 19.4.92 mistrovský

Puklice - V. Jeníkov - 2:0 (0:0)

Přesto, že hosté první poločas měli iniciativu na svých kopačkách, náš útok, jmenovitě Kabelka a Špendlíček tuto hrubě zahodili 3 samostatné úniky proti brankáři hosté ani jedenkrát ho nepřekonali. A tak lepší ve druhé půli střídající Lubo Vaudrák a pro něm Pavel Hos, musel zajistit oba body pěknými góly. Druhý poločas již byl přehledný a diváky uspokojil - první ka mnoho neviděl.

Sestava: Ražďák - Čutka Vaudrák L., Šmejkal, Novotný R., (Vaudrák Zd.) - Kučík, Hos, Klíment T. - Špendlíček M., Kabelka M., (Vaudrák Zd.), Klíment M., (Vaudrák L.)

Branky: Vaudrák L. 1, Hos P. 1

Rozhodčí: Rutsch

Bilance okresního přeboru: 3 - 2 - 2, skóre 15:12 ● Pěkná návštěva v Puklicích (120) ● Dvě červené karty v Nadějově ● V. Jeníkov nebojuje?

NADĚJOV — SP. JIHLAVA B 0:3 (0:1). Odvážní domácí nevyužili v první části příležitostí a po změně stran jim rozhodčí Menšík vyloučil dva hráče a soupeř byl na koni. 25 diváků.

PUKLICE—V. JENÍKOV 2:0 (0:0). Hosté s větrem v zádech začali dobře, zle zatápěli obraně soupeře, ale z dvanácti rohových kopů nevyužili ani jediného. Další herní čas již pracoval pro Puklické. Góly: L. Vondrák, Hos. Sudí Rutsch (120).

BEDŘICHOV B — TELČ B 3:0 (2:0). Herní převaha a lepší střelecká pohotovost rozhodly. Góly: Kourek 2, Man. Rozhodčí Coufal (20).

1. SK Jihlava B	16	12	2	2	53:14	26
2. Bedřichov B	17	10	3	4	37:14	23
3. Cejle	17	7	8	2	28:23	22
4. Puklice	17	9	3	5	38:27	21
5. Brtnice	17	8	2	7	38:26	18
6. Dobrnín	17	5	5	7	33:23	17
7. Sp. Jihlava B	16	7	2	7	27:20	16
8. V. Beranov	16	6	4	6	24:29	16
9. Hodice	17	5	4	8	31:35	14
10. Střítež	17	5	3	9	26:42	13
11. St. Říše	16	3	6	7	28:39	12
12. Nadějov	16	5	2	9	25:43	12
13. Telč B	17	5	2	10	29:48	12
14. V. Jeníkov	16	4	2	10	15:48	10

BRTNICE — SK JIHLAVA B 3:1 (2:0). Střelci: J. Března 2, Šteke - Borinskyj (z penalty). Řídil Wiederlechner (70). Zvítězila větší touha a bojovnost, a to i na rozbahněném terénu. Hosté korigovali výsledek až pět minut před koncem.

DOBRONÍN — STARÁ ŘÍŠE 3:3 (1:2). Utkání výborné úrovně, v němž o dramatické situace nebyla nouze. Góly: P. Vlček 2, Chvátal - Baloun, Bartoň, Kalců. Pískal Lopatka (30).

CEJLE — HODICE 2:2 (1:0). Tým Cejle již vedl o dvě branky, ale soupeř až v samém závěru prokázal svou sílu a vydřel bod. Góly: Kratochvíl, Hereš - Klaus, Hink. Sudí Voborník (60).

STŘÍTEŽ — VELKÝ BERANOV 2:3 (1:2). Tentokrát domácí svého soka výrazně podcenili, a ten situaci řádně využil ve svůj prospěch. Střelci: Doucha, Novotný - Pavlíček 2, Trnka. Rozhodčí Mach (30).

Dorost - Luka n/J. - 1:2 — V Lukách 25.4.92 - mistrovský

Bojovný zápas, v němž naši dorostenci po obětavé hře vyhráli poločas 0:1. Po kraťoučké domácí ovládli střed hřiště, získali lepší přehru a ke posledních 15 minut zvrátili výsledek. Jedinou branku dal Pavlas.

Bčko - Stonařov - 2:1 — V Puklicích 25.4.92 - mistrovský

naše béčko pokračovalo ve výborném jarním hraní. Proti nedoucímu oddílu zvláště v prvním poločase hrálo bezchybně v každých ohledech, kde dominoval nekompromisní Vl. Mirtl. Ve druhé půli po odchodu Tůmy, soupeř ovládl střed hřiště, snížil na 2:1, ale výborná obrana s velmi pokorně chytajícím Všetičkou vítězství uhájila. Ve dvou našich gólech asistoval Kabelka dvakrát. Při prvním byl faulován a penaltu bezpečně proměnil Tůma a druhý gól perfektním lobem přihrál brankáři a kajícně tak obě body.

— STONAŘOV 2:1 (1:0). Puklickým se nedostavil k utkání brankář, nahradil ho dobře obránce Všetečka. Stonařovští v Puklicích v roli favorita zklamali. Střelci: Tůma, Kabelka - Sobotka. Rozhodčí Mach (5D).

PUKLICE B

1. Stonařov	14	9	3	2	55:22	21
2. Rantířov	15	10	1	4	42:20	21
3. Brtnice	14	9	2	3	35:21	20
4. Juvena	15	7	3	5	45:27	17
5. Roma	14	7	2	5	36:26	16
6. Puklice B	14	6	3	5	32:33	15
7. V. Jeníkov B	15	7	1	7	27:32	15
8. Hybrálec B	15	6	0	9	23:38	12
9. Růžená B	14	4	1	9	30:48	9
10. Vílanec	15	3	1	11	21:47	7
11. Smrčná	15	3	1	11	22:54	7

Žáci - Janovice - 5:0 — Ve Stáji 26.4.92 - mistrovský

Naši nejmladší byli kanonýrsky po celý zápas plný na hřišti a kaskadérsky přivezli oba body. V brance se rozdělili: Svoboda 1, Špendlíček 1, Ponke Št. 1, Pavlíček 1 a Flek 1

Hodice 26.4.92 — mistrovský

Hodice - Puklice - 0:1 (0:1)

Hodičtí hráli první poločas po větru a dlouhými odkopy tlačili svůj útok stále před naši branku. Dvojice stoprocentně hrající (na jaře) naše obrana byla vždy na místě. 10 minut před koncem poločasu s ojedinělým protiútokem Luboš Vandrák první střelou, kterou náš útok vyslal na soupeřovu branku, vsítil z nelehké krásný gól. A ten se ukázal rozhodující. Ve druhé půli se hra vyrovnala a naši častěji ohrožovali branku domácích, ale v nepříjemném zápase se ani jednou nesměli lyčí nehefili. Vše šlo hladce, nebo nad brankou soupeře. A tak jediná trefa, která nerozhodla

hráma soupeře, rozhodla o našem vítězství.
Sestava: Rozdík - Čutka, Smejkal, Vaněk L., Novotný R. - Kliment T., Hloš P., Kliment M. - Špendlíček M., (Všetečka), Kabelka M., Vondrák L., (Vondrák Zd.)
Branka Vondrák L. 1 Jediný, ale vítězný !!!
Rozhodčí: Coufal

Okresní přebor v kopané: 3 - 8 - 4, skóre 10:12 ● Největší návštěva ve Staré Říši (150) ● O stupínek výše vykročili Pukličtí, Dobronínští a Velkoberanovští ● Záloha Telče prohrála doma s Dobroníném

SP. JIHLAVA B — STŘÍTEŽ 1:3 (1:1). Po špatném a slabém výkonu domácích se soupeři naskytla příležitost, a ten ji dokázal proměnit v zisk bodů. Střelci: Křenek - Novotný, Škaryd a Sobotka. Sudí Petřivý (30).

SK JIHLAVA B — NADĚJOV 3:1 (1:0). I výkon bez potřebného snažení tlačil na soupeře, leč to vše vedlo jen a jen k sebeuspokojení. Góly: Štábl, Kruntorád, Muzikant - Voráč. Pískal Irsa (20).

TELČ B — DOBRONÍN 0:3 (0:1). Hosté šli do vedení P. Vlčkem, který přehodil brankáře. Měli i ve druhé části více ze hry a těžili dvěma brankami Valy. Rozhodoval Rutsch (50).

HODICE — PUKLICE 0:1 (0:1). Hostitelé měli sice převahu, inkasovali z kopačky Vondráka, a když již se blížila jejich chvíle vyrovnání, Novotný se netrefil do prázdné branky. Řídil Coufal (70).

VELKÝ BERANOV — CEJLE 3:2 (1:0). Celek pokračuje v dobrých jarních výkonech a soupeř nenašel na jeho solidní kombinační hru potřebný recept. A tak nebýt chyb brankáře a obrany, mohla být výhra ještě výraznější. Střelci: Vacek, Trnka, Kratochvíl - Kaláb, vlastní. Pískal Menšík (60).

VĚTRNÝ JENÍKOV — BEDŘICHOV B 6:1 (6:0). Tentokrát domácí byli dost smutní, neboť šlo o vysoce vyrovnaný zápas. Více štěstí měli hosté, kteří bojovali v desetí, a o jejich gól se postaral Brabec. Sudí Friedl (30).

STARÁ ŘÍŠE — BRTNICE 3:1 (2:1). Brtničtí se představili jako bojovný celek, ale výborně hrající domácí jiný než vítězný trend zkrátka nepřipustili. Střelci: L. Kalců 2, Tománek - Šetek, Pískal Novák (150).

1. SK Jihlava B	17	13	2	2	56:15	28
2. Bedřichov B	18	11	3	4	38:14	25
3. Puklice	18	10	3	5	39:27	23
4. Cejle	18	7	8	3	30:26	22
5. Dobronín	18	6	7	5	36:24	19
6. Brtnice	18	8	2	8	39:29	18
7. Vel. Beranov	17	7	4	6	27:31	18
8. Sp. Jihlava B	17	7	2	8	28:23	16
9. Střítež	18	6	3	9	29:43	15
10. Hodice	18	5	4	9	31:36	14
11. St. Říše	17	4	6	7	31:40	14
12. Nadějov	17	5	2	10	26:46	12
13. Telč B	18	5	2	11	29:51	12
14. V. Jeníkov	17	4	2	11	15:49	10

Dorost - Kamenice - 3:1 v Kamenici 1.5.92 - mistrovský
V průměrném zápase naši dorostenci byli lepší soupeře a zaslouženě zvítězili brankami: Pechal 2 a Kolda L. 1
Žáci - Kamenice - 5:2 v Kamenici 3.5.92 - mistrovský
Zasloužená výhra našich nejmladších, když všechny branky vstřelil Svoboda.
Béčko - Růžená B - 6:1 v Růžené 2.5.92 - mistrovský
Domácí kanonýrd na naše rozjeté béčko vládnoucím smíchem nestačili a když se našemu útoku dařila střelba, bylo vítězství jen otázkou skóre. Branky doli: Neuhauser M. 2, Kabelka M. 1, Škoda 1, Mirtl 1 a Tříšť P. 1!!! (Televizní kanónek)

RŮŽENÁ B — PUKLICE B 1:6 (1:3). Hostující tým si dal pořádnou rozcvičku a v ní setrval. Byl lepší a herně zdatnější po všech stránkách. Jediný gól dal Foitl z penalty. Sudí Irsa (50).

1. Brtnice B	15	10	2	3	38:23	22
2. Stonařov	15	9	3	3	57:25	21
3. Rantířov	16	10	1	5	42:23	21
4. Roma	15	8	2	5	39:26	18
5. Juvena	15	7	3	5	45:27	17
6. Puklice B	15	7	3	5	38:34	17
7. V. Jeníkov B	16	7	2	7	27:32	16
8. Hybrálec B	16	6	0	10	24:21	12
9. Růžená B	15	4	1	10	31:54	9
10. Vílanec	16	4	1	11	24:48	9
11. Smrčná	16	3	2	11	22:54	8

Dorost - Kamenice - 2:0 v Puklicích 3.5.92 - mistrovský
I v odvetném zápase proti Kamenici na domácím hřišti, byli naši dorostenci lepší a proti nejslabšímu družstvu v tabulce si nenechali vítězství ujít. Branky stejně jako v Kamenici vstřelili: Pechal 1 a Kolda L. 1

Puklice 3.5.92 mistrovský

Puklice - V. Beranov - 2:2 (1:2)

Hosté, přestože se prohánovali, díky své rychlosti a bojovnosti ještě do poločasu otočili score. Ve druhé půli naše áčko srhlédlo hru, kiskolo stálou přírahu, kterou neustále skymrolo. Co je však platná přiraha, když nás nemohoucí útok není schopen dát branku. A tak bod musel až ke konci zápasu zachránit stoper Jarda Smejkal, který se na pokrolní umínění našeho útoku nemohl dívat a šel mu přidat alespoň bojovnost.

Sestava: Všetečka - Čítka, Tauchl., Smejkal, Horolný L. - Kružík, Hlos, Kliment T., (Kliment M.), Vondrák Zd., (Špendlík M.), Kabelka M. Vondrák L.

Branky: Kabelka M. 1, Smejkal 1

Rozhodčí: Mach

A tak díky stopéry Smejkalovi, naše áčko ani v čtém zápase jarní sezony, stejně jako béčko, nebylo dosud na jaře poražčno !!!

Jak dlouho ještě ???

Bilance okresního přeboru: 3 s 2 s 2, skóre 13:10 ● V Cejli nedohráno ● Největší návštěva v Puklicích ● Omlouváme se za špatný sportovní program

CEJLE — SP. JIHLAVA B 4:0. Odehrán byl jen první poločas, neboť hosté přijeli pouze s osmi hráči, a když se jim dva zranili, nedalo se v boji podle regulí pokračovat. Řídil Polodna (30). Góly: Dráb 2, Kaláb, Vítek.

TELČ — STARÁ ŘÍŠE 1:1 (1:0). Zápas rozdílných půlí. Po změně stran se hosté zlepšili, vyrovnali, a když domácí neproměnili dvacet minut před koncem penaltu, zůstalo při pozorných výkonech brankářů při dělbě bodů. Góly: Hronek - Burian. Řídil Bebjak (60).

PUKLICE — VELKÝ BERANOV 2:2 (1:2). Dramatické utkání, v němž se na obou stranách bojovalo ze všech sil a diváci byli spokojeni, skončilo nakonec spravedlivě. Góly: Kabelka, Smejkal - Třnka, Pavlíček. Řídil Mach (80).

NADĚJOV — BRTNICE 0:4 (0:1). Zpočátku dost vyrovnaný duel, který se ale střelecky vyvedl jen jednomu celku, který měl přesnější mušku. U Brtnických vynikl Šetek a brankář. Góly: Minář 2, Šetek, Března. 40 diváků, sudí Votava.

DOBRONÍN — V. JENÍKOV 2:3 (1:2). V zajímavém střetu rozhodly chyby v obranné činnosti. Střelci: Rychlý 2 - Kavka 2, Sojka. Řídil Lopatka (30).

VELKÝ BERANOV — SK JIHLAVA B 1:2 (1:0). Domácí udávali tempo, šli M. Hechtem do vedení, po změně stran předali aktivitu Jihlavanům a ti se činili — Štábl a Vejvoda. Řídil Votava (40).

VĚTRNÝ JENÍKOV — NADĚJOV 1:2 (1:1). Štěstí stálo na straně hostí. Góly: Dvořák - Klimeš, Čada. Řídil Fejt (30).

STARÁ ŘÍŠE — SP. JIHLAVA B 5:0 (3:0). Od začátku nebylo o vítězi pochyb. Branky: L. Kalců a J. Baloun 2, Tománek, Pískal Coufal (80).

1. SK Jihlava B	19	14	2	3	58:18	30
2. Bedřichov B	19	12	3	4	40:14	27
3. Puklice	19	10	4	5	41:29	24
4. Cejle	18	7	8	3	30:26	22
5. Brtnice	19	9	2	8	43:29	20
6. Dobronín	19	6	7	6	48:27	19
7. V. Beranov	19	7	5	7	30:35	19
8. Stará Říše	19	5	7	7	37:41	17
9. Střítež	19	7	3	9	31:43	17
10. Sp. Jihlava B	18	7	2	9	28:28	16
11. Hodice	19	5	4	10	31:38	14
12. Nadějov	19	6	2	11	28:51	14
13. Telč B	19	5	3	11	30:52	13
14. V. Jeníkov	19	5	2	12	19:53	12

Žáci - Nadějov - 0:1

V Puklicích 9.5.92 - mistrovský

Naši žáci bez Svobody a Vondráka Martina, proti tělesně zdatnějšímu soupeři nestačili a uhráli sice těsnou, ale první porážku na vlastním hřišti. Nehráli špatně, ale bez Svobody byl útok bezzubý. Velmi dobře zahrála obrana ve složení Hudník, Dvořák A., Vondrák M. a v bráně Kružík.

Béčko - Roma - 1:1 T Puklicích 9.5.92 - mistrovský

Již šestý zápas jarního kola naše béčko nepohnálo. Přesto, že soupeř byl hrdý, bojovný a rychlý, milo naše béčko nesporně šanci na vítězství - bohužel nepromínilo je a tak jediný gól Petra Neubauera zachránil alespoň bod. Půjde-li naše béčko ještě příští kolo bez prohry - teoreticky již není soupeř, který by je mohl porazit.

Pukličtí porážky nepoznají?

PUKLICE B — TJ ROMA 1:1 (0:1). Záloze Puklic se ještě na jaře nestalo, že by prohrála. I tentokrát odvedla solidní výkon proti zdatnému soupeři. Kanonýři: P. Neubauer - R. Drevňák. Před 50 diváky řídil Votava.

1. Brtnice B	16	11	2	3	43:23	24
2. Stonařov	16	9	4	3	59:27	22
3. Rantířov	17	10	1	6	43:25	21
4. Juvena	16	8	3	5	47:28	19
5. Roma	16	8	3	5	40:27	19
6. Puklice B	16	7	4	5	39:35	18
7. V. Jeníkov B	17	7	3	7	30:35	17
8. Hybrálec B	17	6	1	10	27:44	13
9. Vílanec	17	5	2	11	26:50	10
10. Růžená B	16	4	1	11	31:59	9
11. Smrčná	16	3	2	11	22:54	8

Jihlava 9.5.92 mistrovský

Spartak B - Puklice - 2:1 (2:0)

Kdo neviděl, neuvěří. Nastupujeme v 10ti lidech, ale hrajeme obětinou hru. Přesto, že soupeř má převahu, gólovou šanci máme my - nastřelujeme hlavou jen být. Na poslední čtvrthodinu prvé půle přichází náš 11ty hráč a nastává neuvěřitelné. Místo výpuchy přichází neuvěřitelný útlum a dostáváme dvě nešťastné branky. Ve druhé půli na hřišti bojuje již jen naše mužstvo. Máme drtivou převahu a nesporně výborných gólových šancí. (Toudřík Zdeněk 4 - ani jednu nepromění) nastřelujeme břevno a v poslední minuti Smejkolovo hlavičko líše být, ale neuhoní. Je konec, první jarní porážka a mizerná „štěstí" s námi tentokrát pořádně vydupalo.

Sestava: Eliáš - Čutka, Klement T., Smejkal, Novotný R. - Kmošek, Hos, Klement M. - Toudřík Zd., Kobelka M., Sprendlíček M.

Branky: Sprendlíček M. 1

Rozhodčí: Friedl

Bilance okresního přeboru: 6 - 1 - 0, skóre 26:9 ● Kanonýr kola Šetek (Brtnice) s třemi góly ● Pěkná návštěva ve Staré Říši ● Záloha Telče vystřídala V. Jeníkov na posledním místě

SP. JIHLAVA B — PUKLICE 2:1 (0:0). Jihlavané se až po zlepšeném výkonu ve druhé části dostali do potřebného tempa a dvěma brankami Auředníka rozhodli ve svůj prospěch, když soupeři ve skóre pomohl „vlastenec". Sledovalo 30 diváků.

SK JIHLAVA B — CEJLE 3:0 (2:0). V dost důležitém a dramatickém utkání, které se dalo nazvat bojem pravdy, se jihlavská záloha nedopustila chyb, a co víc, její střelci nezaváhali: Stábl, M. Zachariáš a Kvalíř. Řídil Holub (20).

VĚTRNÝ JENÍKOV — TELČ B 5:2 (2:0). Hostitelé měli mírnou převahu a dovedli se střelecky prosadit. Jejich výhra byla zasloužená. Góly: Sojka a Zitta 2, Zápotočný. Pískal Kalaš (50).

VELKÝ BERANOV — BEDŘICHOV B 3:3 (2:1). Beranovští vedli ještě 20 minut před koncem 3:1, přesto se jim nepodařilo zápas dotáhnout do vítězného konce. Střelci: Pavlíček 2, Kitller - Brabec, Kratochvíl. Smolík. Sudí Mach (45).

HODICE — DOBRONÍN 2:1 (2:1). Střelci: Kříž, V. Kučera - Syrový. Domácí si po celý zápas udržovali mírnou převahu. Soupeř neproměnil Vlčkem penaltu, která by vedla k vyrovnání. U vítěze nutno pochválit Klause a Kříže, u soupeře již zmíněného bojovníka Vlčka. Soudcoval Bebjak (40).

BRTNICE — STŘÍTEŽ 7:2 (7:0). Výborný výkon domácích ovlivnilo dění po změně stran, a to proto, že se dost brzo ukolébali náskokem a snaživí hosté stav změnili. Branky: Šetek 3, Minář 2, Kolman, Coufal. Řídil Menšík (70).

STARÁ ŘÍŠE — NADĚJOV 4:0 (3:0). Opětné potvrzení gradující formy domácího celku, v jehož středu vynikli střelci: Florian a L. Kalců 2. Rozhodoval Rutsch.

1. SK Jihlava B	20	15	2	3	61:18	32
2. Bedřichov B	20	12	4	4	43:17	28
3. Puklice	20	10	4	6	42:31	24
4. Brtnice	20	10	2	8	50:31	22
5. Cejle	19	7	8	4	30:28	22
6. V. Beranov	20	7	6	7	33:38	20
7. Dobronín	20	6	7	7	39:29	19
8. St. Říše	20	6	7	7	41:41	19
9. Sp. Jihlava B	19	8	2	0	30:29	18
10. Střítež	20	7	3	10	33:50	17
11. Hodice	20	6	4	10	33:39	16
12. Nadějov	20	6	2	12	28:55	14
13. V. Jeníkov	20	6	2	12	24:55	14
14. Telč B	20	5	3	12	32:57	13

Neuvěřitelné !!!

Bezesporu nejlepší výkon jarní sezony a přesto první porážka - - - - -

Žáci - Bedřichov - 2:5 v Bedřichově 17.5.92 - mistrovský

I když naši žáci vedli 2:0, nakonec prohráli s technicky lepším soupeřem. Branky dali: Svoboda 1 a Toudiák M. 1.

Dorost - Rantířov - 1:2 v Puklicích 17.5.92 - mistrovský

Přestože soupeř přijel pouze v 8 mi hráčích, naši dorostenci svojí undisciplinovaností (byli 2 vyloučeni - Richal, Dvořák P.) nakonec o branku prohráli. Jedinou branku vstřelil Kolda Lukáš.

Béčko - Juvena - 0:1 v Jihlavě 17.5.92 - mistrovský

Podobně, jako minulý týden pro áčko, i pro béčko bylo sedmé kolo osudné a prohráli v jediném hraném, které padla několik minut před koncem a rozhodla o první jarní porážce béčka. Obě naše mužstva dospělých hrají stejným nedělem. Co je hlavní příčinou špatných výsledků, když pro účely je nepřekonatelný problém s naprosto jasných gólových šancí alespoň něco málo proměnit.

1.	Brtnice B	16	11	2	3	43:23	24
2.	Stonařov	17	9	4	4	60:29	22
3.	Rantířov	18	10	2	6	44:26	22
4.	Juvena	17	9	3	5	46:28	21
5.	Roma	16	8	3	5	40:27	19
6.	Puklice B	17	7	4	6	39:36	18
7.	V. Jeníkov B	17	7	4	7	31:36	18
8.	Hybrálec B	17	6	1	10	27:44	13
9.	Vílanec	18	4	3	11	27:51	11
10.	Růžená B	17	5	1	11	33:60	11
11.	Smrčná	17	3	3	11	23:55	9

III. třída, skupina B; bilance: 2 - 2 - 0, skóre 5:3 ● Tabulka je bez změn v pořadí ● Kandidátů na postup je stále mnoho

SMRČNÁ — RANTÍŘOV 1:1 (1:0). Po vyrovnané hře plné osobních soubojů byla dělba bodů věcí spravedlivou. Za domácí: V. Ofenbártl, Pískal Zeman (30). **V. JENÍKOV B — VÍLANEC 1:0 (0:0).** Podrobnosti nehlášeny. **JUVENA — PUKLICE B 1:0 (0:0).** Sudí Mach (10). Na obou stranách vynikly obranné řady. Za jihlavský tým skóroval Vacek. **RŮŽENÁ B — STONAŘOV 2:1 (0:0).** Bojovný výkon celého mužstva korunoval střelec obou branek Tománek. Pískal Wiederlechner (20). **BRTNICE B — ROMA nehlášeno.**

Puklice 17.5.92 mistrorský

Puklice - SK Jihlava B - 1:1 (0:0)

Jak se již na jaře stalo zákonem, opět ve vynikající formě pohráli naše kadeřnické pódy. Ty totiž přispěly k vynikající úrovni zápasu v němž prvé měli vítězství na dosah. O to nás připravila ne smůla, ale hanebnost charakteru sudího Jos. Votavy z Luk, který uznal neexistující gól!!! (Odporná) !!!

Sestava: Rozdík - Čutka, Smejkal, Klement T., Novotný L. - Kružík, (Trachta L.), Hos P., Klement M. - Toudiák Zd. (Toudiák Luboš), Kolmanka M., Špendlík M.

Branka: Toudiák Luboš 1

Rozhodčí: Votava Josef = (bezcharakterní kretén)!

Bilance okresního přeboru v kopané: 2 - 2 - 3, skóre 13:22 ● Střelec kola Kolman (Brtnice) s třemi góly ● Solidní návštěva v Puklicích

TELČ B — HODICE 3:2 (1:0). Hostující celek předvedl bojovný výkon, dvakrát vyrovnal, potřetí se mu to již nepodařilo. Telčané se totiž zlepšili v kombinaci a méně chybovali. Přitom ještě zcela v závěru neproměnili penaltu. Góly: Z. Jančo 2, Bína - L. Novotný, Vokřínek. 45 diváků, sudí Beseda.

DOBRONÍN — VELKÝ BERANOV 1:6. Podrobnosti nehlášeny.

BEDŘICHOV B — SP. JIHLAVA B 3:1 (1:0). Vše nejpodstatnější přišlo až v posledních deseti minutách. Domácí vedli Brabcem, Jihlavané Auředníkem vyrovnali, a potom již měl slovo jen jediný muž — Diviš (v 90. minutě dal i z penalty). Řídil Holub (50).

CEJLE — BRTNICE 1:6 (0:2). Střelci: Vítek - Kolman 3, Minář 2, Zelený. Řídil Kalaš. Spravedlivý výsledek, neboť vítěz přehrál hostitelskou jedenáctku ve všech směrech.

PUKLICE — SK JIHLAVA B 1:1 (0:0). Zatím nejhezčí utkání v Puklicích, hosté byli technicky lepší, domácí obětavější. Sudí Votava uznal Jihlavě gól, který snad viděl jen on sám. Za domácí L. Vondrák. 100 diváků.

STŘÍTEŽ — NADĚJOV 2:2 (0:1). Nadějovští byli po celý zápas lepší a zaslouženě vedli 0:2. Domácí zlepšeným závěrem v posledních patnácti minutách vyrovnali. Branky: Držata 2 - Voráč, M. Čada. Řídil Kříž (40).

V. JENÍKOV — ST. ŘÍŠE 2:4. Podrobnosti nebyly hlášeny.

1.	SK Jihlava B	21	15	3	3	62:19	33
2.	Bedřichov B	21	13	4	4	46:18	30
3.	Puklice	21	10	5	6	43:32	25
4.	Brtnice	21	11	2	8	56:32	24
5.	Cejle	21	8	8	5	35:35	24
6.	V. Beranov	21	8	6	7	39:39	22
7.	Stará Říše	21	7	7	7	45:43	21
8.	Dobronín	21	6	7	8	40:35	19
9.	Sp. Jihlava B	21	8	2	11	31:36	18
10.	Střítež	21	7	4	10	35:52	18
11.	Hodice	21	6	4	11	35:42	16
12.	Telč B	21	6	3	12	35:39	15
13.	Nadějov	21	6	3	12	30:57	15
14.	V. Jeníkov	21	6	2	13	26:59	14

Žáci - Dobronín - 1:5 T Ruklicích 23.5.92 - mistrovský

Proti velice tělesně vyspělým hostům, neměli naši nejmladší šanci a zákonitě prohráli. Jedinou branku dal Hudík st., který nastoupil až druhou půli.

Béčko - Smrčná - 3:1 T Ruklicích 23.5.92 - mistrovský

Od první minuty, kdy naše béčko vstřelilo první gól, nebylo o našem vítězství pochyb. Po celý zápas kontrolovalo hru a i když se druhé půli již gól nedalo, udržovalo si neustálou převahu. Gólových šancí bylo bezpočet, ale zakončovací složka jako u áčka je dosti žalostná. Branky: Neubauer M. 1, Skotar 1 a Salát R. 1. Za stavu 3:0 nedal Veselý penaltu. (redle)

PUK-

LICE B – SMRČNÁ 3:1 (3:0). Hosté než se rozhlédli, inkasovali pořádný příděl, a to ještě Veselý neproměnil pokutový kop. Druhá část již náležela Smrčné, ale její snaha byla marná. Góly: M. Neubauer, Salát, Skotar - Laška. 50 diváků.

1. Stonařov	18	10	4	4	62:30	24
2. Rantířov	19	11	2	6	49:27	24
3. Brtnice B	18	11	2	5	44:29	24
4. Juvena	18	10	3	5	50:28	23
5. Roma	18	9	3	6	45:30	21
6. Puklice B	18	8	4	6	42:37	20
7. V. Jeníkov B	18	7	4	7	31:36	18
8. Hybrálec B	18	6	1	11	28:49	13
9. Růžená B	18	6	1	11	37:62	13
10. Vílanec	19	4	3	12	29:55	11
11. Smrčná	18	3	2	12	24:58	8

Brtnice 24.5.92 mistrovský

Brtnice - Puklice - 5:1 (2:0)

Již podzimní umístění našich „áčka" bylo lepší než jejich výkony, proložené výkony útoku jsou v pravdě žalostné. Body prakticky zapisuje výbornými výkony naše obrana. Ale i podruhé půdy mají nárok na výjezdek. A to je dík tomu, že když zklame obrana, je z toho debakl. Tak podzim na hřišti Hodic (6:2) a na jaře kuriózní fotbalek v Brtnici (5:1). Je to smutné konstatování, ale pravdivé. Není to však žádná tragédie a naše obrana na tuto zápas jistě rychle zapomene!!! ???

Sestava: Rozdík - Čutka, Klement T., Pavlíček, Novotný R. - Kmuník, Hoch, Klement M. - Toudrok Zd., Kabelka M., Spěváček M.

Branka: Kabelka M. 1

Rozhodčí: Mach

Brtnice - Puklice 5:1(2:0)

Bilance okresního přeboru: 3 - 2 - 2, skóre 12:8 • Největší návštěva v Brtnici — 150 diváků • V Nadějově tři červené karty.

VELKÝ BERANOV — TELČ B 1:4 (0:2). V tomto utkání domácí předvedli jen výkon, který odpovídá dosaženému. Střelci: N. Hecht - Kozák 2, Janča, Jahoda. Řídil Fejt (45)

SK JIHLAVA B — Bedřichov B 1:0 (0:0). Šťastná výhra, která rozhodla pravděpodobně o vítězi přeboru. Úspěch zaznamenal Horáček. Pískal Petřivý (20).

BRTNICE — PUKLICE 5:1 (2:0). Derby mělo příchuť boje o třetí místo v tabulce a domácí rozhodně nezklamali. O jejich góly se zasloužili Minář (2), Kolman, Coufal, Šetek - Kabelka. Před pěknou návštěvou 150 diváků rozhodoval Mach.

NADĚJOV — CEJLE 1:1 (1:1). Nervózní boj jen průměrné úrovně, v němž domácí ve druhé části neproměnili několik pěkných šancí. Góly: Z. Solař - Jelínek. Soudcoval Petřivý (55 diváků). Červené karty viděli: L. Klimeš, P. Klimeš - Švihálek.

HODICE — V. JENÍKOV 1:1 (0:0). Hrálo se za stálé, ke konci až drtivé převahy domácích. Sudí Rutsch (60). Góly: Vokřínek - Sojka (z penalty).

SP. JIHLAVA B — DOBRONÍN 0:1 (0:0). Oba týmy disponovaly vyrovnaným hráčským „materiálem". Jihlavané měli ke konci klání smůlu, neboť se jim zranili dva hráči a dohrávali v devíti. Soupeř toho využil. Branka: Vlček. Pískal Mach (50).

STARÁ ŘÍŠE — STŘÍTEŽ 3:0 (0:0). V prvním poločasu domácí nevyužili řadu příležitostí, branek se však dočkali z kopaček L. Kalců (2) a Fr. Bartoně. Sudí Kalaš (100).

1. SK Jihlava B	22	16	3	3	63:19	35
2. Bedřichov B	22	13	4	5	46:19	30
3. Brtnice	22	12	2	8	61:33	26
4. Puklice	22	10	5	7	44:37	25
5. Cejle	22	8	9	5	36:36	25
6. St. Říše	22	8	7	7	48:43	23
7. V. Beranov	22	8	6	8	40:43	22
8. Dobronín	22	7	7	8	41:35	21
9. Sp. Jihlava B	22	8	2	12	31:37	18
10. Střítež	22	7	4	11	35:55	18
11. Hodice	22	6	5	11	36:43	17
12. Telč B	22	7	3	12	39:60	17
13. Nadějov	22	6	4	12	31:58	16
14. V. Jeníkov	22	6	3	13	27:60	15

Bečko - Hybrálec B - 1:3

v Hybrálci 30.5.92 - mistrovský

Béčko v jarní mistrovské sezoně popáté kleplo. Málo a pr mizerném výkonu zaslouženě prohrálo. Útok s mnoha šancí nevinšil mi a obrana klyčně inkasovala. Jedinou branku za stavu 3:0 vstřelil Tůma z penalty.

HYBRÁLEC B — PUKLICE B 3:1 (1:0). Domácí ve „slepené" sestavě zvítězili zaslouženě, soupeř snížil až v samém závěru a ještě z penalty. Góly: Pavlík 2, Pittner - Tůma. Pískal Vrzáček (20). **ROMA — RŮŽENÁ B** nehlášeno.

1. Rantířov	20	12	2	6	51:27	26
2. Juvena	19	11	3	5	54:30	25
3. Stonařov	19	10	4	5	64:34	24
4. Brtnice B	19	11	2	6	45:31	24
5. Roma	18	9	3	6	45:30	21
6. Puklice B	19	8	4	7	43:40	20
7. V. Jeníkov B	19	7	4	8	31:38	18
8. Hybrálec B	19	7	1	11	31:50	15
9. Růžená B	18	6	1	11	37:62	13
10. Vílanec	19	4	3	12	29:55	11
11. Smrčná	19	4	3	12	26:59	11

Žáci - Luka - 0:2

v Lukách 31.5.92 - mistrovský

Když se nedá gól - nemůže se vyhrát.

Dorost - Luka - 0:1

v Puklicích 31.5.92 - mistrovský

Dorost kulokrát nehrál špatně, ale prvý poločas hrál proti v 9ti a druhý pr odchodu Lukáše Koldy jen v 8mi a to se proti nedoucímu oddílu skupiny vyhrát nedá.

Puklice 31.5.92

mistrovský

Puklice - Nadějov - 1:2 (1:1)

Bezradnost, nechopnost něco vymyslet, kanfolost, nehorázdní chyby v útoku, póloze i obraně - prostě bída a utrpení. To je charakteristika snad nejubožejšího popisu celé sezony 1991-92. Jediný Rozdík v bráně podal standartní výkon. Všichni ostatní hráli pod své možnosti - ukázkový nadhled.

Sestava: Rozdík - Vavřinka Zd., (Čutka), Smejkal, Vavřinka R., Novotný R. - Klement T., Hlos P., Klement M. - Vavřinka Zd. (Vavřinka L.), Kabelka M., Špendlík M.

Branky: Kabelka M. 1

Rozhodčí: Kalous

Bilance okresního přeboru: 2 - 2 - 3, skóre 9:10 ● Největší návštěva v Puklicích ● Kanonýři neměli svůj den ● O záchranu bojuje pět celků

TELČ B — SP. JIHLAVA B 2:0 (2:0). V utkání dobré úrovně domácí měli raketový nástup a během pěti minut vedli 2:0 brankami Jahody a Z. Janči. Oba celky posléze nepromněnily řadu pěkných brankových příležitostí. Řídil Coufal (50).

CEJLE — STŘÍTEŽ 1:3 (0:1). Hostující jedenáctka byla o poznání zdatnější a výhra je zasloužená. Střelci: Kubela - Karlík, Drška, Fr. Sobotka. Sudí Coufal (40).

DOBRONÍN — SK JIHLAVA B 1:1 (0:1). Jihlavané byli technicitějším týmem, měli po celých 90 minut navrch, ale nic se jim nedařilo. Navíc vyrobili hrubku v obraně a museli se spokojit s jedním bodem. Góly: P. Vlček - Štábl. Soudcoval Fejt (50).

PUKLICE — NADĚJOV 1:2 (1:1). Místním se opět nedařilo a soupeř, který bojuje o záchranu, podal obětavý výkon. Góly: Kabelka - Čada, Boháček. Řídil Kalaš (80).

BEDŘICHOV B — BRTNICE 2:1 (0:0). Jen v průměrném utkání byli domácí zdatnější ve druhé části. Bedřichovský brankář kryl penaltu, kterou sám zavinil. Střelci: J. Diviš, Bašta - Caha. Pískal Votava (60).

HODICE — STARÁ ŘÍŠE 1:2 (0:0). Soupeř měl neustále převahu a zvláště ve druhé části své příležitosti proměnil, zatímco domácí se museli spokojit s čestným gólem. Střelci: Dolský - Kalců 2, Řídil Friedl (50).

VĚTRNÝ JENÍKOV — VELKÝ BERANOV 1:1. Podrobnosti nebyly hlášeny.

1. SK Jihlava B	23	16	4	3	64:20	36
2. Bedřichov B	23	14	4	5	48:20	32
3. Brtnice	23	12	2	9	62:35	26
4. Stará Říše	23	9	7	7	50:44	25
5. Puklice	23	10	5	8	45:39	25
6. Cejle	23	8	9	6	37:39	25
7. V. Beranov	23	7	8	8	42:36	22
9. Střítež	23	8	4	11	38:56	20
10. Telč B	23	8	3	12	41:60	19
11. Sp. Jihlava B	23	8	2	13	31:39	18
12. Nadějov	23	7	4	12	33:59	18
13. Hodice	23	6	5	12	37:45	17
14. V. Jeníkov	23	6	4	13	28:61	16

Žáci - V. Jeníkov - 0:11

v Puklicích 6.6.92 - mistrovský

Naši nejmladší se rozloučili s letošní sezonou nejvyšší možnou porážkou. Soupeř byl nad jejich síly.

Bčko - V. Jeníkov - 0:0 T Puklicích 6.6.92 - mistrovský

Naše béčko se rozloučilo s mistrovskou sezonou velice pěknou, podlednou hrou, bohužil bez branek. Mělo po celý zápas mírnou převahu, ale hosté také nahráli špatně a měli nebezpečné protiútoky. Naši nastřelili břevno a hosté tyč. Šance tedy byly na obou stranách a plichta je podle mě spravedlivá. Protože v Puklicích od soboty nešel telefon, výsledek 0:0 není v tabulce úředně!!! Na umístnění to však nemá vliv.

1. Stonařov	20	11	4	5	69:37	26
2. Rantířov	20	12	2	6	51:27	26
3. Brtnice B	20	12	2	6	47:32	26
4. Juvena	20	11	3	6	57:35	25
5. Roma	20	11	3	6	53:31	25
6. Puklice B	19	8	4	7	43:40	20
7. V. Jeníkov B	19	7	4	8	31:38	18
8. Hybrálec B	20	7	1	12	32:52	15
9. Růžená B	20	7	1	12	43:70	15
10. Vílanec	20	4	3	13	29:58	11
11. Smrčná	20	4	3	13	29:64	11

Střítež 7.6.92 mistrovský

Střítež - Puklice - 2:2 (0:1)

Bez braukáře, kterého nahradil Zdeněk Vaudrák, jsme sehráli velice pěkné utkání, které se nedá přirovnat k té hrůzě minulou nedělí. Mimo posledních 15 minut jsme měli po celý zápas jasnou převahu, vedli jsme 2:0 a útok, jak se již stalo pravidlem, zahodil nejméně 7 takových gólů ..... no a soupeř se podařilo v poslední minutě vyrovnat. Kolik bodů jsme již zahodili neschopností našich útočníků proměnit i ty nejvyloženější šance, to snad není možno na prstech kopýtek.

Sestava: Zdeněk Vaudrák — Vaněk Zd., Vaněk Lib., Smejkal, Čutka — Kružík, Hlos, Klimeš ml. — Špendlíček ml., Kabelka ml. Vaudrák L., (Prchal K.)

Branky: Vaudrák L. 1, Kabelka ml. 1

Rozhodí: Menšík

Příští zápas vybojujeme v útoku nová hůlka! (Budou-li snům ochotní naskočit.)

Skolara z béčka a Koldu z dorostu. ?

Bilance okresního přeboru: 4 - 2 - 1, skóre 23:8 • Do vyšší soutěže postupuje záloha SK Jihlava • Vesměs velmi slabé návštěvy • Vysoká vítězství SK B a Staré Říše

NADĚJOV — BEDŘICHOV B 1:3 (1:1). I když se hrálo za deště, měl zápas dobrou úroveň. Až po změně stran se hosté představili v lepším světle. Byli techničtější a po střelecké stránce i přesnější a nápaditější. Góly: M. Čada - M. Kourek 2, Kratochvíl. Pískal Mach (25).

VELKÝ BERANOV — HODICE 2:1 (0:0). V bojovném a rušném utkání rozhodla hrubá chyba hostující obrany tři minuty před konečným hvizdem. Jinak šlo o velmi vyrovnané měření sil. Střelci: P. Hecht, Vacek - Novotný. Řídil Kalaš (40).

SK JIHLAVA B — TELČ B 7:0 (2:0). Pro vedoucí tým soutěže to byla jednoznačná, jednostranná a jednoduchá záležitost. Góly: Borynski 2, Štábl, Švengr, Kruntorád, Chlubna, Vejvoda. Delegovaný rozhodčí se nedostavil, před 20 diváky řídil sudí z lidu.

STŘÍTEŽ — PUKLICE 2:2 (0:1). Pukličtí byli neustále ve vedení a již se zdálo, že rozhodnou ve svůj prospěch. Střítež se však ke konci vzchopila a v poslední minutě uhrála bod. Branky: Bella, Hašler - L. Vondrák, Kabelka. Před 30 diváky řídil Menšík.

BRTNICE — DOBRONÍN 1:1 (0 ku 0). Střelci: Hvězda - Vlček. Zbytečně nervózní zápas, v němž domácí neproměnili několik příležitostí a hosté v závěru vyrovnali z penalty. Řídil Friedl, 50 diváků.

STARÁ ŘÍŠE — CEJLE 6:0 (3:0). Domácí prohráli naposledy na podzim, a právě v Cejli. Na svém hřišti to soupeři oplatili, a to po soustředěném výkonu, jaký obecenstvo jen tak nevidí. Řídil Novák, sledovalo 110 diváků. Góly: Tománek, V. Bartoň, Fr. Bartoň, L. Kalců, Baloun, Dolejší.

SP. JIHLAVA B — VĚTRNÝ JENÍKOV 4:1. Podrobnosti nebyly hlášeny.

1. SK Jihlava B	24	17	4	3	71:20	38
2. Bedřichov B	24	15	4	5	51:21	34
3. Brtnice	24	12	3	9	66:36	27
4. St. Říše	24	10	7	7	56:44	27
5. Puklice	24	10	6	8	47:41	26
6. V. Beranov	24	9	7	8	43:45	25
7. Cejle	24	8	9	7	37:45	25
8. Dobronín	24	7	9	8	43:37	23
9. Střítež	24	8	5	11	40:58	21
10. Sp. Jihlava B	24	9	2	13	35:40	20
11. Telč B	24	8	3	13	41:67	19
12. Naděkov	24	7	4	13	34:62	18
13. Hodice	24	6	5	13	38:47	17
14. V. Jeníkov	24	6	4	14	29:65	16

Puklice - Komenice - 4:4

V Puklicích 13.5.92

Zápas starých gard pomíchaných s mladšími, skončil nerozhodně. Za nás branky: Hekrle Libor 2, Doležal F. (Heiman) 1, Smrčký 1 mistrovský

Puklice 14.6.92

Puklice - Cejle - 2:1 (1:0)

V pravdě historické vítězství, které naše áčko vybojovalo prakticky s béčkováckým útokem. Iniciátorem obou gólů byl nestárnoucí Vlasta Měrtl. Prvý dal a na druhý perfektně nahrál obránci hostů, který si dal vlastní. Mirek Kabelka byl za stavu 1:0 v 17té minutě vyloučen a tak jsme hráli prakticky celý zápas v 10ti. Přesto, že hosté byli techničtější a kombinačně na výši, naše protiútoky byli daleko nebezpečnější a měli jsme daleko více gólových šancí než soupeř. (Skolar, Kabelka Milou - přesto, že gól nedali, hráli dobře a přispěli nemalou měrou k našemu vítězství). Novým objevem v brance byl Tomáš Kliment, který schytal co se dalo a byl pro mužstvo pravou oasou klidu.

Sestava: Kliment T. - Vanko Zd., Vanko L., Smejkal, Čutka - Skolar, Hos P., Kliment M., (Všetečka) - Měrtl Vl., Kabelka Mir., Kabelka Milou.

Branky: Měrtl Vl. 1, 1 vlastní soupeře

Rozhodčí: Friedl.

Bilance předposledního kola okresního přeboru mužů v kopané: 3 - 3 - 1, skóre 14:12 ● Solidní návštěva v Telči a v Puklicích ● Puklický Kabelka uviděl červenou kartu ● Závěrečná neděle bude nejméně pro pět, šest týmů hodně zajímavá ● Postupující jsou určeni; sestupující z I. B třídy ne.

TELČ B — BRTNICE 0:3 (0:2). Po vyrovnané půlhodině, v níž soupeři měli několik nevyužitých příležitostí, se hosté lacino dostali do vedení vlastní chybou telčského brankáře, z jehož rukou se balón odkutálel do sítě a ještě do přestávky z hlavičky Cahy stav zvýšili. Potom se domácí snažili o zvrat, ale do prostoru branky se netrefili. Navíc neproměnili ani penaltu. Zato se dařilo soupeři, který vítězství Kousalem ještě jistil. Řídil Kříž (60).

BEDŘICHOV B — STŘÍTEŽ 4:3 (2:1). Hostitelé nevyužili v první části řadu výborných šancí. Po změně stran pokračoval jejich vlažný výkon, a Střítežští několik málo minut před koncem vedli 3:2. V závěrečném náporu se však všechno v dobré obrátilo. Góly: Lapeš 2, J. Diviš, Kourek - Zach 2, Sobotka. Soudcoval Wiederlechner (20).

VELKÝ BERANOV — STARÁ ŘÍŠE 2:2 (2:0). Střetnutí mělo dobrou úroveň a vyrovnanost se promítla i do spravedlivého výsledku. Střelci: J. Pavlíček, Trnka - Kalců 2. Rozhodoval Mach (40).

DOBRONÍN — NADĚJOV 3:0 (2 ku 0). Střelci: V. Vlček, P. Vlček, Meloun. Domácí podali dobrý výkon, i když neproměnili dost nabídnutých příležitostí. Nejlepšími hráči v jejich středu byli bratři Vlčkovi. Pískal Votava (30).

PUKLICE — CEJLE 2:1 (1:0). Již od desáté minuty domácí hráli bez vyloučeného Kabelky. Obětavou hrou si udržovali nerozhodný výsledek. Potom však přišel pro hosty osudný okamžik, kdy si Holec vstřelil vlastní branku. Kanonýři: Měrtl, vlastní — Velc. Řídil Friedl (60).

VĚTRNÝ JENÍKOV — SK JIHLAVA B 0:0. Jak vyplývá z výsledku, ani na jedné straně se střelci neuplatnili. O všem však rozhodovaly obranné řady a poslední instance. Pískal Polodna (30).

HODICE — SP. JIHLAVA B 3:3 (2:1). Devadesát minut bylo naplněno nebezpečnými útoky, jinak šlo o zápas dobré úrovně. Hodické podržel brankář Klaus, dělba bodů se ukázala být věcí nanejvýš spravedlivou. Góly: L. Kučera, J. Hink, Dolský - Kubeš, Fišer, Plašil. Soudcoval Menšík (30).

1.	SK Jihlava B	25	17	5	3	71:20	39
2.	Bedřichov B	25	16	4	5	55:24	36
3.	Brtnice	25	13	3	9	66:36	29
4.	St. Říše	25	10	8	7	58:46	28
5.	Puklice	25	11	6	8	49:42	28
6.	V. Beranov	25	9	8	8	45:47	26
7.	Dobronín	25	8	9	8	46:37	25
8.	Cejle	25	8	9	8	38:47	25
9.	Sp. Jihlava B	25	9	3	13	38:43	21
10.	Střítež	25	8	5	12	43:62	21
11.	Telč B	25	8	3	14	41:70	19
12.	Hodice	25	6	6	13	41:50	18
13.	Nadějov	25	7	4	14	34:65	18
14.	V. Jeníkov	25	6	5	14	29:65	17

St. Říše 21.6.92 mistrovský

St. Říše - Puklice - 3:3 (3:1)

V posledním, mistrovském zápase sezony 1991-92 proti soupeři, který v jarní sezoně nebyl ani jedenkrát poražen, naše áčko nezklamalo. Bez Kabelky, kterého ve středu útoku stoprocentně nahradil Pavel Hos jsme sice v prvé půli hráli (zvláště naše křídla) hroznou holomajznu. Ve druhé půli se náš výkon podstatně zlepšil a dokázali jsme prakticky ztracený zápas (prohrávali jsme již 3:1) zvrátit. Za to patří všem našim hráčům dík a uznání. V brance opět zářil Tomáš Kliment a v útoku hattrikem překvapil Pavel Hos, který svoji pohyblivosti a bojovnosti platil na soupeři zadáky. Jeho 3 branky jsou toho důkazem. A tak loučení s mistrovskou sezonou bylo u sponzora Laizy a bylo veliké. Sám sponzor dal 1l hořké bilinné!!!

Sestava: Kliment T. – Vanko Zd., Vanko L., Smejkal, Čutka – Kružík, Všetečka, (Skotar), Kliment M. – Vondrák Zd., (Vondrák L.), Hos P., Špendlíček M.

Branky: Hos P. 3

Rozhodčí: Kříž ml.

● KOPANA: Kabelka (Puklice) obdržel od disciplinární komise trest v podobě jednoho týdne nepodmíněně za nesportovní chování.

Bilance okresního přeboru, závěrečného kola: 2 - 2 - 2, skóre 10 ku 14 ● Střelci: R. Švec (Telč) a Hos (Puklice) s třemi góly ● Ve Staré Říši 150 diváků ● Sestupují: Hodice, Nadějov, Větrný Jeníkov!

SP. JIHLAVA — VELKÝ BERANOV 1:0 (0:0). Hodně vyrovnané utkání sledovalo 70 diváků, řídil Beseda. Kromě dramatických situací však k vidění byla jen jediná branka z kopačky Rychnovského.

SK JIHLAVA B — HODICE nehráno. Hosté se k sobotnímu duelu nedostavili, takže Jihlavané, posíleni dechovkou (to na oslavu své výhry a postupu) čekali marně. Do soudcovského převlečen Coufal.

STŘÍTEŽ — DOBRONÍN 4:3 (0:1). Pro domácí doslova a do písmene existenční utkání. Střelci: Bella, Novotný, Doucha, Sobotka - Vala 2, Petřivý. Řídil Mach, 80 diváků, z toho padesátka z Dobronína.

NADĚJOV — TELČ B 2:3 (2:0). V první části domácí měli zápas pod kontrolou, ale dali „jen" dvě branky. Po přestávce soupeř zapnul naplno a strhl vítězství na svou stranu. U Nadějovských vynikl K. Pavlíček, u hostí potom ten, co střelecky zazářil. Branky: Klíma, M. Čada - R. Švec 3. Rozhodčí Friedl (30).

BRTNICE — VĚTRNÝ JENÍKOV 0:0. Průměrný zápas, spravedlivá remíza. Jeníkovští byli lepší v první, Brtničtí zase ve druhé části. Vynikl brankář Stejskal a po dlouhé době nestárnoucí Brůzl. Pískal Kalaš (50).

STARÁ ŘÍŠE — PUKLICE 3:3 (3:1). Se sezónou se přišlo rozloučit 150 diváků. Domácí si vypracovali řadu výborných příležitostí, využili z nich však jen minimální část, takže zcela nečekaně ztratili bod. Góly: L. Kalců, Fr. Bartoň, Dolejší - Hos 3. Pískal Kříž.

CEJLE — BEDŘICHOV B 0:5 (0 ku 3). Z tábora poražených došly jen kusé zprávy: podali jsme slabý výkon, řídil Menšík, sledovalo 40 diváků.

1.	SK Jihlava B	25	17	5	3	71:20	39
2.	Bedřichov B	26	17	4	5	60:24	38
3.	Brtnice	26	13	4	9	66:36	30
4.	St. Říše	26	10	9	7	61:49	29
5.	Puklice	26	11	7	8	52:45	29
6.	V. Beranov	26	9	8	9	45:48	26
7.	Dobronín	26	8	9	9	49:41	25
8.	Cele	26	8	9	9	38:52	25
9.	Sp. Jihlava B	26	10	3	13	39:43	23
10.	Střítež	26	9	5	12	45:65	23
11.	Telč B	26	9	3	14	44:72	21
12.	Hodice	25	6	6	13	41:50	18
13.	Nadějov	26	7	4	15	36:68	18
14.	V. Jeníkov	26	6	6	14	29:65	18

Příští sobotu pouťový turnaj!!!

Holaj duša - peklo hoří...

Puklice 27. 6. 1992

Poutový - pohárový turnaj, na ukončení jarní sezony

Účastníci: Puklice A - Kněžice
Puklice B - Rantířov

Béčko - Rantířov - 3:2 (2:2)

Po vyrovnané první půli, kdy obě mužstva neproměnila několik šancí nebylo rozhodnuto. Ve druhé půli získalo béčko trvalou, mírnou převahu a zaslouženě 2ma góly Kabelky Milana a 1 Skotara zvítězilo.

Áčko - Kněžice - 3:2 (1:0)

I když je výsledek těsný, celý zápas byl v režii našeho áčka, jehož útok opět neproměnil řadu vyložených šancí. V brance vynikl opět Kliment Tomáš i když druhá naše branka s půli hřiště jde na jeho vrub.

Sestava: Kliment T. - Vanko Zd., Vanko L., Smejkal, Všetečka - Kružík, Hos, Kliment M. - Špendlíček, Kabelka M., Voudrák L.

V zápase se zranil Hos P. a vystřídal ho Škrdla Mirek.

Branky: Voudrák L. 2, Kabelka M. 1

Rozhodčí: Vrzáček

Kněžice - Rantířov - 2:1 (1:1)

V zápase o 3tí místo zvítězilo mužstvo Kněžic, neboť Rantířovu se zranili 2 hráči a dohrávali v 10ti lidech.

A tak ve finále se střetnou 2 naše jedenáctky. Áčko má oplácet loňský neúspěch - a béčko obhajovat loňské vítězství v turnaji...

Kdo se bude radovat tentokrát? →

Finále

Áčko - Béčko - 2:2 - (2:2)

penaltový rozstřel - 5:4 !!!!!

Žádný režisér nemohl naplánovat něco lepšího. Obě naše mužstva ve finále. Béčko co by obhájce a Áčko - toužící po odvetě za loňské vyřazení. Stejně letos jako loni - áčko šlo 2x do vedení, ale béčko vždy dokázalo vyrovnat. Krásný, dramatický zápas vysoké úrovně, v němž obě mužstva ze sebe vydala vše. Drama, které se muselo divákům líbit, ať fandili komukoli. Ve druhé půli vyvíjelo áčko neustálý tlak, ale ani jemu, ani béčku se nepodařilo vsítit vítězný gól. Musely tedy rozhodnout penalty ..... stejně jako před rokem. A stejně jako před rokem, rozhodovali poslední aktéři s pětice. Shodou okolností ti samí - Tišl O. + Smejkol. V loňském roce za stavu **2:2** Tišl dal a Smejkol přestřelil..... A jak letos? Bude se situace opakovat ??... Stav 4:4 --- Zázraky se dějí jen jednou a tak si aktéři vyměnili role. Tišl Olda střílí vedle a Jarda Smejkol proměňuje. Áčko se stává vítězem a smutek předává béčku. Ale tentokrát je na místě pořekadlo: Sláva vítězům - čest poraženým !!! Byl to opravdu krásný, fotbalový boj, za který patří oboum mužstvům dík.

Sestava: Eliáš - Vanko Zd., Vanko L., Smejkol, Všetečka - Měrtl, (Kružík), Kliment T., Puchal K., (Voudrák L.) - Špendlíček M., Kabelka M., Kliment M. - Špendlíčka střídal ke konci Škrdla M.

Branky: Kabelka M. 2

Rozhodčí: Vrzáček - pískal všechna 4 utkání

→ Tentokrát to bylo Áčko!

Celkové bilance mého oddílu

Žáci - sehráli celkem 16 zápasů - všechny mistrovské

7x vyhráli
1x hráli nerozhodně
8x prohráli

} celkové score 36 : 42

Ve své skupině kde hráli 9 družstev obsadili 6té místo s 15 body. Je to mladé, perspektivní družstvo, které bývá v horní části tabulky. Nejlepším střelcem se stal Svoboda se 14 góly! Následují: Vlček a Šom po 4, Kovandík M. a Špendlíček M. po 3, Pavel St. a Pavlíček Zd. 2, Křišťál M. a Hedrich st. 1.

Okresní přebor žáků, skupina A

1. V. Jeníkov	12	1	3	49:15	25
2. Nadějov	11	0	5	60:24	22
3. Dobronín	11	0	5	53:23	22
4. Rantířov	9	1	6	35:28	19
5. Bedřichov	8	1	7	38:38	17
6. Puklice	7	1	8	36:42	15
7. Luka	7	0	9	22:27	14
8. Kamenice	2	1	13	14:48	5
9. Janovice	2	1	13	7:69	5

Dorost - sehrál celkem 15 zápasů - 13 mistrovských - (jarní pro podzimu vystoupilo) 2 přátelské

6x vyhrálo
9x prohrálo

} celkové score 26 : 22

Ve své skupině se 4 družstev obsadili naši dorostenci předposlední, 3tí místo. Nejlepším střelcem se stali Kolda L. a Pechal K. oba 2 s 8mi góly. Následují: Chalý 5, Pavlas 2.2 a Zeman a Došek R po 1 gólu.

Okresní přebor dorostenců

Skupina A

1. Luka n. J.	12	11	0	1	38:13	22
2. Rantířov	12	7	0	5	22:31	14
3. Puklice	12	5	0	7	24:18	10
4. Kamenice	12	1	0	11	14:36	2

Skupina B

1. Třešť	16	9	6	1	42:13	24
2. Růžená	16	10	2	4	49:37	22
3. Stará Říše	16	7	2	7	30:36	16
4. Stonařov	16	5	1	10	38:58	11
5. Telč B	16	3	1	12	34:59	7

Báčko - sehrálo celkem 27 zápasů - 20 mistrovských

10x prohrálo
10x vyhrálo
7x remisovalo

5 přátelských
2 pohárové

III. třída, skupina A

1. Polná B	12	5	4	60:28	29
2. Kozlov	13	2	5	43:25	28
3. Bítovčice	11	4	5	46:31	26
4. Brzkov	11	3	6	32:24	25
5. Janovice	10	4	6	48:29	24
6. Kamenice	11	1	8	52:41	23
7. Zdírec	8	4	8	33:35	20
8. Hybrálec	7	3	10	34:43	17
9. Jamné	6	3	11	33:45	15
10. Věžnice	2	4	14	22:52	8
11. Dobronín B	2	1	17	25:75	5

Skupina B

1. Rantířov	13	2	5	54:26	28
2. Stonařov	11	4	5	69:37	26
3. Brtnice B	12	2	6	47:32	26
4. Jiwsna	11	3	6	57:35	25
5. Roma	10	3	7	50:34	23
6. Puklice B	8	5	7	43:40	21
7. V. Jeníkov B	7	5	8	31:38	19
8. Hybrálec B	7	1	12	34:52	15
9. Růžená B	7	1	12	43:70	15
10. Vilanec	7	3	13	29:58	11
11. Smrčná	4	3	13	29:64	11

Skupina C

1. Růžená	15	3	4	73:40	33
2. N. Říše	15	2	5	62:23	32
3. Mrákotín	13	3	6	51:38	29
4. Mysliboř	10	6	6	59:43	26
5. Třešť B	9	5	8	52:43	23
6. Černič	7	8	7	59:55	22
7. St. Říše B	9	4	9	44:44	22
8. N. Ves	9	3	10	41:51	21
9. Batelov B	8	4	10	46:68	20
10. Rohozná	7	3	12	46:57	17
11. Hladov	4	3	15	44:66	11
12. Janštejn	2	4	16	34:83	8

Celkové score 57 : 61

Ve své skupině s 14ti mužstev obsadilo 6té místo - přesně uprostřed tabulky. Přesto, že na jaře prohrálo jen 2x, zhrálo s podzimu již nedohonilo a zůstalo 6té. Nejlepším střelcem se stal Kohelka Milan s 13 góly. Následují: Neubauer M., Merkl, Skotar po 5ti, Trnka 4, Solař, Kovandík F., Neubauer P. Smejkal po 2, Kovandík Z. 4, Brychy a Trpovský 3, Hebrle L., Špendlíček M., Klement M., Špendlíček K. Tršl O. 1

u ročníku 1991 - 92

ME ve Švédsku
Finále
Dánsko - Německo - 2:0

Áčko - sehrálo celkem 30 zápasů - 26 mistrovských
4 pohárové

12x vyhrálo
8x remisovalo } cel. score 58:58
10x prohrálo

V letošním roce se naše áčko sice vymanilo s loňské deprese, kdy skončilo 10 té a dotáhlo to na pěkné 4 té místo, ale stále je co vylepšovat. Zvláště produktivita útoku je naše největší slabina. Letos jsme konečně překonali již 3 letý neduh, kdy jaro je proti podzimu přímo katastrofální.

1990 - podzim 20 bodů - jaro 9 (celkem 29 bodů) 7 mí
1991 - -"- 15 -"- -"- 9 (-"- 24 -"-) 10 tí
1992 - -"- 15 -"- -"- 14 (-"- 29 -"-) 4 tí

Konečně se jaro vyrovnalo podzimu, ale výkyvy mezi jednotlivými zápasy jsou obrovské. Je nepochopitelné, že stejné mužstvo sehrá vynikající zápas na který je radost pohledět (s Bedřichovem, Spartakem, SK), aby v zápětí předvedlo přímo diletanskou hru bez nasazení a bojovnosti, jako třeba v Brtnici a doma s Nadějovem. Poslední zápas ve Staré Říši ukázal, že góly se dají dávat i když nehraje dlouholetý král střelců Mirek Kabelka. Chce to jenom nepodléhat depresi a bojovat do posledního hvizdu rozhodčího. Nikdo není nenahraditelný - i ten nejlepší někdy zklame, ale nesmí se to stávat napořád. A tak s přáním dalších úspěchů do příští sezony všem našim družstvům...

Sportu zdar a

fotbalu zvláště

Okresní přebor mužů

1.	SK Jihlava B	26	18	5	3	74:20	41
2.	Bedřichov B	26	17	4	5	60:24	38
3.	Brtnice	26	13	4	9	66:36	30
4.	Puklice	26	11	7	8	52:45	29
5.	Stará Říše	26	10	9	7	61:49	29
6.	V. Beranov	26	9	8	9	45:48	26
7.	Dobronín	26	8	9	9	49:41	25
8.	Cejle	26	8	9	9	38:52	25
9.	Sp. Jihlava B	26	10	3	13	39:43	23
10.	Střítež	26	9	5	12	47:65	23
11.	Telč B	26	9	3	14	44:72	21
12.	Hodice	26	6	6	14	42:53	18
13.	Nadějov	26	7	4	15	36:68	18
14.	V. Jeníkov	26	6	6	14	29:65	18

Pořadí branek a schraných zápasů

pořadí	jméno	zápasů	gólů	
				(celkem)
1	Kabelka Miroslav	28	23	Král střelců (218)
2	Hos Pavel	23	12	
3	Vondrák Lubomír	24	7	
4	Špendlíček Milan	29	5	
5	Smejkal Jaroslav	28	2	
6	Kliment Tomáš	27	2	
7	Měrtl Vlastimil	2	2	
8	Vanko Libor	28	1	
9	Vanko Zdeněk	16	1	
10	Vondrák Zdeněk	19	1	
11	Řezníček	4	1	
12	Kliment Martin	30	–	schrál všechny zápasy
13	Čutka Zbyněk	23	–	
14	Norotný Roman	21	–	
15	Kružík Jiří	21	–	
16	Všetečka Karel	18	–	
17	Raždík Milan	7	–	
18	Prchal Kamil	7	–	
19	Kabelka Milan	3	–	
20	Doležal Jaroslav	2	–	
21	Antoš Marian	2	–	
22	Špendlíček Karel	2	–	
23	Škotar Josef	2	–	
24	Škrdla Miroslav	2	–	
25	Eliáš Jiří	14	–	

57 + 1 vlastní soupeře (Cajla)

1992 - 1993



Naše hokejové mužstvo před finálovým zápasem o přeborníka okresu pro r. 1992 na HZS v Jihlavě proti Růžená

Pohárový turnaj v Rantířově 8. 8. 1992

za účasti

Brtnice (drž. poháru - Puklice

A. Důl - Rantířov (pořádající)

Ant. Důl - Rantířov - 4:3 (4:0)

Zasloužené vítězství A. Dolu nad snaživým soupeřem.

Puklice - Brtnice - 1:2 (0:1)

Za tropického vedra, při 37°C, bez 5ti hráčů základní sestavy jsme začali velice dobře. Za neustálého tlaku na soupeřovu branku však náš útok tradičně zahazoval jednu šanci za druhou. 5 minut před koncem poločasu, při ojedinělém útoku soupeře a úplně zbytečném faulu Karla Špendlíčka se soupeř z penalty ujmul vedení. Po přestávce, kdy měl soupeř možnost vyměnit 4 hráče (možnost měnit hráče byla po dohodě jako v kokeji) naše záloha odpadla, soupeř získal trvalou převahu a zaslouženě zvítězil. Naši branku dal za stavu 2:0 pro soupeře Špendlíček M. Voudrák Luboš měl ještě v poslední minutě možnost vyrovnat, ale dal vedle.

Sestava: Veselý - Špendlíček K., Prchal K., Smejkal, Čutka - Skotar, Hos P., Brnický, (Opavský) - Špendlíček M., Kabelka M., Voudrák L.

Branku: Špendlíček M.

Rozhodčí: Menšík

Rantířov - Puklice - 3:1 (0:0)

Stejně jako v prvém zápase, solidní výkon v prvé půli. Soupeř, který měl k dispozici měnit 6 hráčů však ve druhé půli byl lepší. Naše záloha ve druhé půli v hrozném vedru opět odešla a slabě hrající útok dal opět jenom jeden gól Kabelkou - a to bylo málo. Takže, stejně letos jako loni - jsme skončili ostudně poslední.

Sestava: Veselý - Špendlíček K. (Opavský), Prchal K., Smejkal, Čutka - Skotar, Hos, Brnický - Špendlíček M., Kabelka M., Voudrák L.

Branku: dal Kabelka M. - získal Menšík

Finále

Ant. Důl - Brtnice - 0:0
penaltový rozstřel - 4:3 pro A. Důl

V pěkném, vyrovnaném zápase zvítězil A. Důl po 6ti penaltách - když po prvním pětipenaltovém rozstřelu byl stav 3:3 !

Béčko - Kněžice - 0:5 V Kněžicích 9.8.92 - přátelský

V tropickém vedru a v neúplné sestavě nemělo béčko šanci !!!

Dorost - Telč B - 5:1 V Puklicích 15.8.92 - mistrovský

Začátek nové sezony, v předpoutovém zápase, zastihl naše dorostence ve velmi dobré formě. V pohodě a poklidu přehráli svého soupeře ve všech řadách. Branky dali: Kolda L. 1, Kolda P. 1, Panzar 1, Křišťál 1 a Suchý J. 1.

Béčko - Roma - 2:1 V Puklicích 15.8.92 - mistrovský

Stejně jako dorost i Béčko se v předpoutovém mistrovském utkání představilo početnému obecenstvu ve velmi dobrém světle. Proti rychlému a po technické a kombinační stránce lepšímu soupeři zahrálo naše Béčko s nebývalou vervou a snahou. Díky perfektní hře zadních řad - počínaje Boninim v bráně a konče životním výkonem Tůmy, který perfektně nahradil zraněného Mertla na postě předstopéra, uhájilo naše Béčko náskok s prvé půle. Celý druhý poločas byla Roma v neustálém tlaku na naši branku, ale díky již zpomínané výborné hře našich zadáků, velmi cenné 2 body zůstaly doma a poutová atmosféra nebyla pokažena. Branky za Béčko vstřelili již v prvé půli Neubauer M. 1 a Neubauer P. 1.

Bez novinové zprávy - nefungoval telefon

Puklice 16.8.92 — mistrovský

Puklice - Stará Říše - 3:1 (1:0)

Za krásného počasí a před pouťovou, velmi početnou návštěvou, naše áčko nakloněno a stejně jako předešlý dva týdny - nezměrnou bojovností, snahou a vůlí, připomínalo techniky a kombinačně lepšího soupeře. Nejvíce hrou přispěl k vítězství Pavel Tůma, který 2 branky dal a svojí hrou vykreslil úroveň našeho útoku na protějšku výši. Hlavní podíl úspěchu však, stejně jako u béčka, tkví ve výborné hře našich zadáků. V dnešním zápase nemělo slabin ani naše záloha a tak výsledek nemohl být jinou, než vítězství. Tím pádem pouťová radost mým pokračuje --- a velmi dobrý průměr do nové sezony.

Sestava: Rozdíb - Tauko Ld., Smejkal, Tauko Lib., Čutka - Kružík, (Skotar), - Hlos P., Kliment T. - Tůma, Kaluža, Voudrák L.

Branky: Tůma 2, Kliment T. 1

Rozhodčí: Junkwirt.

Spartak B - Luka - 1:4

Javořice - Jedlí: 2:8

Cejle — Střítež 4:0 (2:0). Neustálou převahu dokázali domácí jen zčásti využít. Kubela, Jindra, Kabát a Straka. Řídil Kaleš, 50 diváků.

TJ Růžená — Dobronín 1:2 (0:2). 60 diváků, rozhodčí Menšík, branky: Svěrák — Satrapa a Vlček.

Rantířov — Polná B 3:2 (1:1). Hrálo se velmi vyrovnané utkání, domácí měli více ze hry, ale chybělo jim štěstí při zakončování šancí. Branky: Bakus 2, Vondruška — Kourek 2. Rozhodčí: Kašík, 30 diváků.

Brtnice — Velký Beranov 1:2 (0:0). Fotbal dobré úrovně, vyrovnaný průběh, ve kterém se rozhodovalo až dvě minuty před koncem utkání. Branky: Zelený — Marek 2. Rozhodčí Votava, 70 diváků.

Dorost - Batelov - 2:6 — V Puklicích 22.8.92 - mistrovský

V menším sestavě, s několika žáky, (původně nastoupili v 7mi) i když s supěř nebyl vyrovnaný, zkomolil prohru. Hlo. góly Kolář.

Béčko - Vílanec - 2:2 — Ve Vílanci 22.8.92 - mistrovský

I když naše béčko vedlo v poločase góly Kabelky ml. a Zedníka Sloláka 2:0, nedokázalo vítězství udržet. I bod z cizího hřiště je dobrý, ale 2 by byly lepší.

VÍLANEC — PUKLICE B 2:2 (0:2). Vílaneckým se ani v tomto duelu nedařilo zakončování akcí a tudíž byli s jedním bodem spokojeni. Střelci: Marek, Fila — Salát, Kabelka. Pískal Wiederlechner (20).

1.	Luka n. J. B	2	2	0	0	5:3	4
2.	Kamenice	2	1	1	0	7:5	3
3.	Puklice B	2	1	1	0	4:3	3
4.	Smrčná	2	1	1	0	3:2	3
5.	Jamné	2	1	0	1	4:2	2
6.	Dobronín B	2	0	2	0	1:1	2
7.	Věžnice	2	1	0	1	2:4	2
8.	Vílanec	2	0	1	1	2:3	1
9.	Zdírec	2	0	1	1	2:3	1
10.	V. Jeníkov B	2	0	1	1	4:5	1
11.	Roma	2	0	1	1	4:5	1
12.	Hybrálec	2	0	1	1	2:4	1

Bedřichov 23.8.92 — mistrovský

Bedřichov B - Puklice - 7:2 (3:0)

V neúplné sestavě, (bez Kálala, Kudělka a Klimenta T.) jsme neměli absolutně žádnou šanci. Soupeř byl vynikající a porazil by nás i v normálním složení. (Nastoupili jsme pouze s 9ti lidmi - postupně došli!)
Sestava: Rožďák - Tauchen Zd., Tauchen L., Smejkal, Čutka - Skutar, Hos, Dojek P., (Špendlíček K.), Kabelka Mil., Kabelka Mir., Toudrák L.
Branky: Kabelka Mir. 2
Rozhodčí: Friedl

Bilance druhého kola okresního přeboru: 5 — 1 — 1, skóre 32:10 ● Střelci se tužili, nejlepším byl P. Vlček z Dobronína s třemi góly ● Javořičtí nečekaně na posledním místě ● Velmi slabé návštěvy.

CEJLE — SP. JIHLAVA B 5:2 (2:1). Hostitelé se tentokrát na Jihlavany pořádně vytáhli: Měli neustálou převahu a další šance nevyužili. Střelci: Vítek 3, Kubela, Straka — Křenek 2, Řídil Menšík

POLNÁ B — BRTNICE 1:4 (0:2). Domácí zklamali, do černého se trefil pouze Vatter.

1.	Bedřichov B	2	2	0	0	15:4	4
2.	Luka n. J.	2	2	0	0	10:1	4
3.	Cejle	2	2	0	0	9:2	4
4.	Dobronín	2	2	0	0	8:1	4
5.	V. Beranov	2	2	0	0	8:2	4
6.	Brtnice	2	1	0	1	5:3	2
7.	Puklice	2	1	0	1	5:8	2
8.	Rantířov	2	1	0	1	3:8	2
9.	Stará Říše	2	0	1	1	2:4	1
10.	Střítež	2	0	1	1	1:5	1
11.	Polná B	2	0	0	2	3:7	0
12.	Sp. Jihlava B	2	0	0	2	3:9	0
13.	Růžená	2	0	0	2	1:8	0
14.	Javořice	2	0	0	2	3:14	0

LUKA N. J. — RŮŽENÁ 6:0 (4:0). Při poločovém střetnutí domácí přehráli soupeře po všech stránkách a nadchli tak rekordní návštěvu v podobě 220 diváků. U hostí vynikl brankář, který je zachránil od větší prohry. Autoři branek: Němec a Zd. Hlávka 2, J. Hlávka, Dobrovolný, Řídil Kalaš.

VELKÝ BERANOV — JAVOŘICE 5:1 (1:0). Domácí nenechali nic na náhodě a hned zpočátku si vynutili značnou převahu. Byla jen otázka času, kdy začaly padat góly. Za stavu 3:1 výborný brankář Nevosad chytil penaltu a hosté se ze hřiště zcela vytratili. Branky: Trnka 2, P. Hecht, J. Marek, Sláma, Pokorný — Krasnovský. Řídil Fejt (35).

BEDŘICHOV — PUKLICE 7:2 (3:0). Pukličtí si dovolili přepych — nastoupili oslabení o jednoho muže a tato absence byla znát. Zkušená záloha Bedřichova neponechala nic náhodě a vylepšila si skóre. Branky: Šebesta 2, Man, Brabec, Kourek, Smolík, Kratochvíl — Kabelka 2. Pískal Friedl (50).

STŘÍTEŽ — STARÁ ŘÍŠE 1:1 (1:1). Dělba bodů se stala v neděli tím nejlepším vyjádřením spravedlivého poměru sil. Autoři branek: Hassler — L. Kalců. Soudcoval Rutsch (40).

DOBRONÍN — RANTÍŘOV 6:0 (3:0). Hosté nastoupili pouze s devíti borci a to pochopitelně nestačilo. Přitom Dobroníntí ještě nevyužili řadu brankových příležitostí. Pískal Jungwirth (30). Střelci: P. Vlček 3, Laška 2, Dlouhý.

Béčko - Jamné - 5:0

V Puklicích 29.8.92 - mistrovský

Naše béčko proti nekodnému soupeři, který ani celý zápas vyslal jedinou nebezpečnou ránu na naši branku, předvádělo pěkný kombinační fotbal. Převaha a šance byly na dvouciferné vítězství - útok béčka však zahodil vše co se dalo. A tak z 5ti půlkrásných gólů dal jen jeden útočník, Radek Solák. Ostatní vstřelili záložníci: Neubauer P. 2, Tůma a Merkl po 1.

PUKLICE B — JAMNÉ 5:0 (2:0). Vítěz převyšoval soupeře po všech stránkách. Hosté pouze jednou orazítkovali tyčku. Góly: Neubauer 2, Salát, Měrtl, Tůma. Sudí Zímola (50).

1.	Luka n. J. B	3	3	0	0	18:4	6
2.	Kamenice	3	2	1	0	12:6	5
3.	Puklice B	3	2	1	0	9:3	5
4.	Smrčná	3	2	1	0	6:4	5
5.	Dobronín B	3	1	2	0	4:2	4
6.	V. Jeníkov B	3	1	1	1	8:6	3
7.	Jamné	3	1	0	2	4:7	2
8.	Věžnice	3	1	0	2	4:7	2
9.	Roma	3	0	1	2	5:8	1
10.	Zdírec	3	0	1	2	3:7	1
11.	Hybrálec	3	0	1	2	3:7	1
12.	Vílanec	3	0	1	2	3:8	1

Žáci - Luka n/J. - 4:0

V Puklicích 30.8.92 - mistrovský

Zahajovací zápas nové sezony se našim žákům vydařil a nad sousedními Lukami pro pěkné, kombinační hru zaslouženě vyhráli. Branky doli: Svoboda 2 a Toudrák Marek 2

● **Fotbal:** Okresní přebor žáků - skupina A: Puklice — Luka 4:0,

Dorost - Růžená - 0:0

V Růžené 30.8.92 - mistrovský

Náš dorost na malém soupeřově hřišti nehrál špatně, ale proti střelecké ohrožení zklamal.

Puklice 30.8.92 — mistrovský

Puklice - Velký Beranov - 1:1 (0:1)

Ambiciosní soupeř kácel s nevídanou nervozitou a agresivitou. Jedině výborní hráči našich řadách a fantastickému výkonu Rozdíka v naší brance vděčíme, že skóre pro první poločas bylo jen 0:1 pro soupeře. Ve druhé poločase, kdy do střídu úlohu přišel Hos Pavel a do půlobrany Lilera ml. se hra velmi rychle vyrovnala. Pomalu, ale jistě jsme přebírali iniciativu a vyjeli tlak na soupeřovu branku. Nakonec se nám v opravdu pěkném utkání plném obětavosti bojovnosti podařilo z penalty Pavlem Hosem vyrovnat. Myslím si, že plichta je zpravedlivým vyjádřením sil.

Sestava: Rozdík - Vaněk Zd., Vaněk L., Smejkal, Čutka - Kmuníček, Hos, Klimeš T. - Škoda, (Špendlíček ml.), Kobílka ml., (Lilera ml.), Tvrdík L.

Branky: Hos 9. z penalty 1

Rozhodčí: Menšík

Bilance okresního přeboru: 2 - 1 - 4, skóre 11:18 • Největší návštěva ve Staré Říši • Javořičtí stále bez bodu • Pouť Brtnickým nevyšla

BRTNICE — DOBRONÍN 1:2 (1:0). Brtničtí se na zápas těšili — vždyť byl pro ně poutový, ale nevyšel jim. Soupeř byl bojovnější, měl větší vůli po vítězství, a proto následovalo rozladění. Góly: Šetek - P. Vlček, Vala. Sledovalo 70 diváků, řídil Rutsch.

SP. JIHLAVA B — STŘÍTEŽ 4:1 (1:0). Neustálá převaha Jihlavanů, která byla vyjádřena potřebnými brankami až ve druhé části. Střelci: Auředník 2, Marek, Křenek - Novotný. Sudí Votava (70).

RŮŽENÁ — CEJLE 2:1 (2:0). Zcela zasloužená výhra domácích, kteří byli pohyblivější a střelecky pohotovější. Góly: Doležal 2 - Velc. Sudí Kříž (80).

RANTÍŘOV — LUKA N. J. 0:7 (0 ku 3). Jasnou záležitost lze dost těžko po odborné stránce rozebírat. O třídu lepší soupeř nedal Rantířovským pražádnou šanci uspět. Góly: Vrzáček a Němec 2, Zd. Hlávka, Dobrovolný, Hlávka. Soudcoval Petřivý (40).

PUKLICE — VELKÝ BERANOV 1:1 (0:1). Solidní, dramatické utkání, které 120 diváků uspokojilo. Góly: Hos - Trnka. Sudí Menšík.

STARÁ ŘÍŠE — BEDŘICHOV B 1:3 (0:2). Kanonýři: Fr. Bartoň - Brabec, Man, Kratochvíl. Vyrovnaný duel, v němž hosté byli favority, rozhodla právě jejich střelecká pohotovost, především již v první části. Řídil Bebjak (90).

JAVOŘICE — POLNÁ B 2:3 (2:0). Zprvu mírná převaha domácích také potřebně vyjádřená brankami. Po změně stran však nastal zlom. Javořičtí se dopouštěli hrubých a tudíž i osudných chyb v obranné činnosti, takže soupeř, v jehož středu vynikl Vatter, dominoval. Branky: St. Dohnal, Kadlec - Šimek, K. Kourek, L. Kourek. Pískal Frieddl (60).

1. Luka n. J.	3	3	0	0	17:1	6
2. Bedřichov B	3	3	0	0	18:5	6
3. Dobronín	3	3	0	0	10:2	6
4. V. Beranov	3	2	1	0	9:3	5
5. Cejle	3	2	0	1	10:4	4
6. Puklice	3	1	1	1	6:9	3
7. Brtnice	3	1	0	2	6:5	2
8. Polná B	3	1	0	2	6:9	2
9. Sp. Jihlava B	3	1	0	2	7:10	2
10. Růžená	3	1	0	2	3:9	2
11. Rantířov	3	1	0	2	3:15	2
12. St. Říše	3	0	1	2	3:7	1
13. Střítež	3	0	1	2	2:9	1
14. Javořice	3	0	0	3	5:17	0

Dorost - Nadějov - 9:1

V Puklicích 5.9.92 - mistrovský

Jednostranné příležitost pro naše dorostence. Branky: Skrdla 4, Kolda P a Kolda L. po 2, Pavlas 1

Žáci - Bedřichov - 2:5

V Puklicích 6.9.92 - mistrovský

Soupeř byl technicky lepší - obě branky dal Svoboda.

Bačko - Věžnice - 1:1

Ve Věžnici 6.9.92 - mistrovský

Stejně jako ve Vilánci jsme vedení neudrželi a přivezli jen bod. Branky vstřelil Brnický.

VĚŽNICE — PUKLICE B 1:1 (0 ku 1). Spravedlivá dělba bodů. Góly: M. Dočekal - Brnický. Řídil Zeman (30).

1. Kamenice	4	3	1	0	19:7	7
2. Smrčná	4	3	1	0	0:6	7
3. Puklice B	4	2	2	0	10:4	6
4. Luka n. J. B	3	3	0	0	8:4	6
5. V. Jeníkov B	4	2	1	1	13:8	5
6. Dobronín B	4	1	3	0	6:4	5
7. Věžnice	4	1	1	2	5:8	3
8. Vílanec	4	0	2	2	5:10	2
9. Jamné	4	1	0	3	5:14	2
10. Roma	3	0	1	2	5:8	1
11. Ždírec	4	1	0	3	5:10	1
12. Hybrálec	4	0	1	3	5:12	1

Polná 6.9.92 — mistrovský

Polná B - Puklice - 2:2 (2:0)

Ve vyrovnaném prvním poločase jsme obdrželi 2 nešťastné branky, a dvě šance na vyrovnání jsme nepromínili. Ve druhé půli byla iniciativa na našich kopačkách, získali jsme převahu, ale stačilo to jenom na vyrovnání.

Sestava: Eliáš – Vanko Zd., Vanko L., Smejkal, Liliana M. – Kuželka, Klimeut T., Školar – Špendlíček M., (Škrdla M.), Kabelka M., Vondrák L., (Prchal K.)

Branky: Školar 1, Kabelka M. 1

Rozhodčí: Irsa

Za to, že po prohraní půli dokázalo áčko vyrovnat, by mělo dostat pochvalu --- ale? Je-li soupeř k porážení - má se porazit a proto - pochvala jen káčku a kadákům - úloku míjeli !!!

Bilance okresního přeboru: 4 • 2 • 1, skóre 22:8 ● Největší návštěva v Polné ● Nejlepší střelec Vala (Dobronín) s třemi góly

VELKÝ BERANOV — STARÁ ŘÍŠE 0:3 (0:2). Hostitele poznamenala marodka, a byla na výkonu znát. Po dvou nevyužitých příležitostech se ke slovu dostali hosté a získali tak zaslouženě oba body. Branky: Bartoš 2, Tomášek. Řídil Votava (30).

LUKA N. J. — BRTNICE 7:0 (2:0). Loučtí opět zahráli s chutí a rozstříleli celek hostí, který se zmohl jen na několik dobrých akcí. Velmi solidně zahrály zadní řady — Dobrovolný, Urban, Hájek. Góly: Z. Hlávka, J. Hlávka a Munduch 2, Vrzáček. Sudí Menšík (70).

CEJLE — RANTÍŘOV 4:0 (3:0). Branky: Velc, Holec, Vítek, Straka. Domácí měli po celý zápas výraznou převahu a soupeř se jen bránil. Pískal Lopatka (40).

SP. JIHLAVA B — RŮŽENÁ 2:0 (1:0). Stálá převaha Jihlavanů, za něž skórovali Ileček z penalty a Auředník. Pískal Fejt (50).

STŘÍTEŽ — BEDŘICHOV B 2:2 (2:2). Po snaživém výkonu domácí odebrali favorizovanému týmu jeden bod. Branky: Bella, Chramosta vlastní - Kratochvíl, Diviš. Sudí Jungwirth (20).

DOBRONÍN — JAVOŘICE 5:1 (3:0). Stálá převaha domácích přinesla i solidní výkon a hlavně výsledek. Branky: Vala 3, Meloun 2. Rozhodčí Friedl (20).

POLNÁ B — PUKLICE 2:2 (2:0). Domácí měli v prvé části výhodu větru v zádech a dali dvě branky. Po přestávce se obraz hry změnil a Polenští byli rádi, že uhráli remízu. Branky: Vatter, Šimek - Kabelka, Novák. Řídil Irsa (80).

1.	Luka n. J.	4	4	0	0	24:1	8
2.	Dobronín	4	4	0	0	15:3	8
3.	Bedřichov B	4	3	1	0	20:7	7
4.	Cejle	4	3	0	1	14:4	6
5.	V. Beranov	4	2	1	1	9:6	5
6.	Sp. Jihlava B	4	2	0	2	9:10	4
7.	Puklice	4	1	2	1	8:11	4
8.	St. Říše	4	1	1	2	6:7	3
9.	Polná B	4	1	1	2	8:11	3
10.	Brtnice	4	1	0	3	6:12	2
11.	Růžená	4	1	0	3	3:11	2
12.	Střítež	4	0	2	2	4:11	2
13.	Rantířov	4	1	0	3	3:19	2
14.	Javořice	4	0	0	4	6:22	0

Dorost - Luka n/J. - 3:2 — v Lukách 12.9.92 - mistrovský

Bez kraťáčkového Mirka byl náš kadek velmi nejistý, přesto naši dopustem kaslousěně vyhráli. Branky: Kolda L. 1, Kříšťál 1, Došek 1 z penalty

Béčko - Smrčná - 2:2 — v Puklicích 12.9.92 - mistrovský

Naše béčko loutkoherci své příznivce rozhodně nepotěšilo, protože v boji o druhé místo v tabulce nedokázalo doma zvítězit. Přesto kaslouží dík a pochvalu, jelikož dokázalo neskutečnou vůli kvůli nepříznivému skóre 0:2 a alespoň vyrovnat, když v poslední čtvrthodině při mohutném tlaku mělo na štěstí. Branky doli Vondrák Fr. 1 a Mirtl 1.

PUKLICE B — SMRČNA 2:2 (0:1). Místní již prohrávali 0:2, ale trenér Došek šťastně vystřídal, posílil útok průbojnými hráči (Mirtl, Vondrák), a ti také skórovali. Za hosty se do černého trefili Kvaš a Holub. Pískal Slávik (60).

IV. A třída

1.	Kamenice	5	4	1	0	21:7	9
2.	Luka n. J. B	5	4	0	1	11:7	8
3.	Smrčná	5	3	2	0	11:8	8
4.	V. Jeníkov B	5	3	1	1	18:10	7
5.	Puklice B	5	2	3	0	12:6	7
6.	Dobronín B	5	1	4	0	9:7	6
7.	Roma	5	1	1	3	10:14	3
8.	Věžnice	5	1	1	3	5:10	3
9.	Hybrálec	5	1	1	3	6:12	3
10.	Jamné	5	1	1	3	8:17	3
11.	Vilanec	5	0	2	3	5:12	2
12.	Zdírec	5	0	1	4	5:11	1

Žáci - Nadějov - 0:7 V Nadějově 13.9.92 - mistrovský

Proti tělesně i technicky zdatnějšímu soupeři, neměli naši žáci pražádnou šanci.

Puklice 13.9.92 mistrovský

Puklice - Dobronín - 1:1 (0:0)

Dobronínští, kteří před zápasem neztratili ani bod možno říci, že u nás zklamali. Celý prvý poločas byli pod neustálým tlakem a před naši branku se dostávali jen sporadicky. Proměňování gólových šancí je pro nás přímo neřešitelný rébus. A tak není divu, že šli hosté ve druhé půli do vedení. V závěrečném náporu se nám 12 minut před koncem podařilo Kabelkou alespoň vyrovnat i když soupeř byl k poražení. Dík patří Oldovi Tišlovi, který nám bez připomínek vypomohl v nauzi nejvyšší a zahrál výborně

Sestava: Klimeš T. - Vanko Ld., Vanko L., Smejkal, Cutka — Kružík, Hos, Tišl O., (Všetečka) - Špendlíček M., Kabelka M., Voudrák Lub.

Branku: Kabelka M. 1

Rozhodčí: Lopatka

Bilance okresního přeboru: 3 — 2 — 2, skóre 21:15 ● Největší návštěva v Puklicích (120) ● Střelcem kola Pöpperl (Střítež) s třemi góly

BEDŘICHOV B — VELKÝ BERANOV 4:1 (2:1). Hosté se představili v ryze super nových dresech (dílko podnikatele J. Marka — televizory plus servis s dostatečnou zárukou, který je veřejnosti znám po celém okrese) a podali houževnatý výkon. S postupem času však ztráceli síly a v některých momentech i nervy. Góly: Brabec 2, Lapeš (z penalty), Mann — Morek. Řídil Vrzáček (70).

snažili otevřít hru a zapomněli na obranu. Střelci: Skopal, Krasnovský, St. Dohnal — Dobrovolný a Němec 2, Votava, Vrzáček. Pískal Beseda (70).

STARÁ ŘÍŠE — POLNÁ B 3:2 (2:0). Góly: L. Kalců 2, Svítil — Šimek, Vatter. Domácí v dost nešťastném střetnutí měli neustálou převahu, ale překonávali se v zahazování příležitostí. 30 diváků, sudí Přibyl.

PUKLICE — DOBRONÍN 1:1 (0:0). V boji dost solidní úrovně se oba celky rozešly smírně. Hosté se ujali vedení z rohu, ale Pukličtí v závěru vyrovnali. Branky: Kabelka — Vala. Před 120 spokojenými diváky řídil Lopatka.

RŮŽENÁ — STŘÍTEŽ 3:3 (2:1). Soud po devadesáti minutách zněl z tábora diváků i hráčů jednoznačně — spravedlivá dělba. Branky: Svěrák 2, Veselský — Pöpperl 3. Pískal Rutsch (40).

RANTÍŘOV — SP. JIHLAVA B 1:2 (1:1). Dost vyrovnané utkání, v němž hosté měli více štěstí a to pochopitelně stačilo. Branky: Bock — Čech, Auředník. Rozhodčí Friedl (50).

JAVOŘICE — LUKA N. J. 3:6 (1 ku 3). Před pár měsíci ještě „obyvatelé" I. B třídy svedli dost rovnocenný boj. Javořičtí se zlepšili, ale i tak nestačili. Stačilo pár chyb v obraně a jejich snaha byla marná. Výsledek je krutý, ale nutno dodat, že dvě branky inkasovali až v posledních minutách, kdy se

BRTNICE — CEJLE 6:0 (5:0). Brtnickým vyšel nástup a během pouhé čtvrthodiny vedli 3:0. Po změně stran již byl souboj vyrovnaný, ale ani jeden z brankářů neselhal a týmy již vlastně „oddychovaly". Branky: Minář a Čáp 2, Kolman, Přibyl. Řídil Kalaš (70).

1. Luka n. J.	5	5	0	0	30:4	10
2. Bedřichov B	5	4	1	0	24:8	9
3. Dobronín	5	4	1	0	16:4	9
4. Cejle	5	3	0	2	14:10	6
5. Sp. Jihlava B	5	3	0	2	11:11	6
6. V. Beranov	5	2	1	2	10:10	5
7. St. Říše	5	2	1	2	9:9	5
8. Puklice	5	1	3	1	9:12	5
9. Brtnice	5	2	0	3	12:12	4
10. Polná B	5	1	1	3	10:14	3
11. Růžená	5	1	1	3	6:14	3
12. Střítež	5	0	3	2	7:14	3
13. Rantířov	5	1	0	4	4:21	2
14. Javořice	5	0	0	5	9:28	0

Dorost - St. Říše - 5:1 V Puklicích 19.9.92 - mistrovský

Velmi dobrá hra a zasloužená výhra. Branky: Křišťál 2, Kolda L. 1, Škrdla M. 1, Mertl 1.

Béčko - Kamenice - 0:0 V Puklicích 19.9.92 - mistrovský

Soupeř byl tentokráte jednoznačně lepší a naše béčko za bod vděčí starým harcovníkům Tišlovi O., Mertlovi Tůmovi - kteří hrou a bojovností předčili mladé hráče!

Všem hlavní podíl na získu alespoň jednoho bodu má jinka Eliáš, který byl ve druhé půli prostě fantastický!!!

PUKLICE B — KAMENICE 0:0. Techničtějším mužstvem byli Kameničtí a měli blíž k vítězství. Domácí měli ale v brance výborného Eliáše. Rozhodoval Matějíček (50).

1.	Kamenice	6	4	2	0	21:7	10
2.	Smrčná	6	4	2	0	17:10	10
3.	V. Jeníkov B	6	4	1	1	21:11	9
4.	Puklice B	6	2	4	0	12:6	8
5.	Dobronín B	6	2	4	0	14:8	8
6.	Luka B	6	4	0	2	12:12	8
7.	Roma	6	2	1	3	16:14	5
8.	Jamné	6	2	1	3	13:18	5
9.	Věžnice	6	1	1	4	6:15	3
10.	Hybrálec	6	1	1	4	8:18	3
11.	Vílanec	6	2	0	4	6:15	2
12.	Zdírec	6	0	1	5	5:17	1

Žáci – Rantířov – 4:0 v Puklicích 20.9.92 – mistrovský

Zasloužená výhra po pěkné kombinační hře. Branky: Svoboda 2, Špendlíček M. 1 a Pavlíček Z. 1.

Luka 20.9.92 mistrovský

Luka – Puklice – 3:1 (0:0)

V příkrásném, dramatickém kopase předalo naše áčko jeden z nejlepších výkonu roku. Všichni zasloužili pochvalu, protože každý dal ze sebe na hřišti vše na co měl. Prim hrála obranná čtveřice doplněná Tomášem v brance. Jim kulokrát perfektně vypomáhala celá páleka, takže herně lepší soupeř narážel na výborně nálady. A když v 15 minuti druhé půle jsme šli brankou dlouhá Kabelky do vedení, zkácel soupeř ne jen šanci na vítězství, ale i nervy. = jenomže = !!!

Po naší vedoucí brance začal únadorat na hřišti 12tý hráč domácích --- rozhodčí Friedl! 5 minut po naší vedoucí brance odpískal penaltu, kterou viděl jenom on. Po vyrovnání, s pocitu křivdy zhatilo naše áčko koncentraci a tak na další asistence rozhodčího se podařilo domácím skórovat vítězství na svou stranu.

Sestava: Kliment T. – Vaněk Ld., Vaněk L., Smejkal, Čítka – Kubík, Hos P., Pechal K., (Škoda) – Špendlíček M., Kabelka M., Vondrák L.

Branky: Kabelka M.

Rozhodčí: Friedl (do naší vedoucí branky dosti nesluší i když fauly domácích dosti tolerovat a hrubé útoky domácích posuzoval jako naše fauly. Po naší vedoucí brance se stal dvanáctým hráčem domácích! (Zřejmě o podobase našel vyšší cestovné) !!! ??? !!!

RŮŽENÁ — RANTÍŘOV 2:2 (2:0). Utkání rozdílných půlí mělo dramatický náboj. Skórovali Doležal, L. Ondráček — Sankot, vlastní. Pískal Kalaš (40).

LUKA N. J. — PUKLICE 3:1 (0:0). Na sousedské derby přišlo 140 diváků a ti nebyli zklamáni. Pukličtí se zpočátku ukázali jako dobrý celek, ale ve druhé části si hostitelé zlepšeným přístupem výhru skutečně zajistili. Branky: Z. Hlávka 2, Vrzáček — Kabelka. Pískal Friedl.

SP. JIHLAVA B — BRTNICE 1:1 (0:0). Góly: Ileček — Coufal, sudí Menšík, 60 diváků. Soupeři se ve vyrovnaném duelu rozešli smírně.

CEJLE — JAVOŘICE 4:0 (0:0). V počátečních, dlouhých minutách byl boj vyrovnaný. Po změně stran však domácí zrychlili a soupeři nedali pražádnou příležitost. Branky: Vítek 2, Dráb, Straka. Řídil Jungwirth (50).

Bilance okresního přeboru: 2 — 3 — 2, skóre 12:12 ● V Polné 80 diváků ● Hořkost porážky dosud neokusily: Luka n. J., Bedřichov B a Dobronín ● Javořičtí se stále nechytají — bez bodu.

DOBRONÍN — STARÁ ŘÍŠE 1:1 (0:0). Před 50 diváky pískal Lopatka. Zápas nepřevyšoval průměr, nakonec se dostavila spravedlivá remíza. Góly: P. Vlček — D. Dolejší.

STŘÍTEŽ — VELKÝ BERANOV 1 ku 2 (1:0). Domácí šli do vedení hned v první minutě a zároveň „ztratili" hráče vzhledem k přestupku. Soupeř přečíslení ve druhé části využil ke svému prospěchu. U Stříteže dobře zahrál Dvořák a brankář Homolka, který kryl i penaltu. Střelci: Novotný — Trnka 2. Pískal Fejt (40).

klesáme stále níž!

POLNÁ B — BEDŘICHOV B 0:5 (0:1). Zasloužená výhra týmů, který byl rychlejší, bojovnější a měl i více fyzických sil a přesnější střelbu. Góly: Machovec 2, Man, Chramosta, Bozanič. Sudí Voborník (80).

1. Luka n. J.	6	6	0	0	33:5	12
2. Bedřichov B	6	5	1	0	29:8	11
3. Dobronín	6	4	2	0	17:5	10
4. Cejle	6	4	0	2	18:10	8
5. V. Beranov	6	3	1	2	12:11	7
6. Sp. Jihlava B	6	3	1	2	12:12	7
7. Stará Říše	6	2	2	2	10:10	6
8. Brtnice	6	2	1	3	13:13	5
9. Puklice	6	1	3	2	10:15	5
10. Růžená	6	1	2	3	8:16	4
11. Střítež	6	0	3	3	8:16	3
12. Polná B	6	1	1	4	10:19	3
13. Rantířov	6	1	1	4	6:23	3
14. Javořice	6	0	0	6	9:32	0

jak dlouho?

Starší páni Sokola Puklice

Sehráli o loucké pouti 23.8.1992 prestižní utkání s louckými vrstevníky!

Luka - Puklice - 3:1

Jedinou branku v pěkném vyrovnaném utkání vstřelil Hekrle L.
V neděli dne 20.9.92 se naši starší páni zúčastnili pohárového turnaje vrstevníků v Kamenici za účasti:
Kamenice - Puklice - Okříšky a Měřín

Kamenice - Puklice - 2:1

V prvém zápase naši podlehli těsně domácím, když jedinou branku vstřelil Smejkal J.

Měřín - Okříšky - 0:0

Na penalty postoupil Měřín

Puklice - Okříšky - 2:2

V zápase o 3tí místo remisovali naši 2:2, když obě branky vstřelil Tišl Zdeněk a stal se tak nejlepším střelcem turnaje a získal pěkný pohár. Naši v penaltovém maratonském rozstřelu zvítězili 14:13 !!! a obsadili 3tí místo.

Finále:

Měřín - Kamenice - 1:0

Ve finálovém zápase vstřelili měřínští svůj jediný gól v turnaji a stali se tak vítězi turnaje!!!

Dorost - Rantířov - 2:0 — V Rantířově 26.9.92 - mistrovský

Zasloužená výhra i když na množství šancí měla být daleko výraznější. Velmi dobře tentokrát zachytal Antoš a má lví podíl na vítězství. Branky: Kolda L. 1 a Suchý J. 1

Béčko - Dobronín B - 2:0 — V Dobroníně 26.9.92 - mistrovský

V prvém poločase naše béčko s větrem v zádech získalo dvou brankové vedení a i když v druhé půli domácí tlačili, naše obrana odolala a vítězství uhájila. Byla to první porážka domácích a přičinili se o ni pěknými góly: Skotar a Měrtl.

DOBRONÍN B — PUKLICE B 0:2 (0:2). Střelci: Měrtl, Skotar. Hosté měli prvý poločas vítr v zádech a dosáhli náskoku. Po změně stran Dobronínští nastřelili dvakrát břevno. 50 diváků, sudí Irsa.

1. Kamenice	7	5	2	0	26:8	12
2. V. Jeníkov B	7	4	2	1	23:13	10
3. Puklice B	7	3	4	0	14:6	10
4. Smrčná	7	4	2	1	18:15	10
5. Luka n. J. B	7	5	0	2	14:12	10
6. Dobronín B	7	2	4	1	14:10	8
7. Roma	7	3	1	3	18:15	7
8. Jamné	7	2	2	3	15:20	6
9. Ždírec	7	1	1	5	9:17	3
10. Hybrálec	7	1	1	5	9:20	3
11. Věžnice	7	1	1	5	6:17	3
12. Vilanec	7	0	2	5	6:19	2

Žáci - V. Jeníkov - 1:1 — Ve V. Jeníkově 27.9.92 - mistrovský

Naši nejmladší dovezli cenný bod s V. Jeníkova, když naši branku vstřelil Svoboda.

Puklice 27.9.92 — mistrovský

Puklice - Cejle - 2:2 (0:1)

Úroveň hry našeho áčka poznamenala nešťastná, zbytečná branka v úvodu zápasu. Hned na začátku druhé půle po zaváhání naší obrany dostáváme druhý gól a zdá se vše rozhodnuto. Ale nebylo. Naše áčko nepadlo do kolen, zatlačilo soupeře do defensivy, ale náš útok ne a ne dát branku. Vrháme vše do útoku a 17 minut před koncem stopér Jarda Smejkal předvádí našemu útoku jak se dávají góly. Stav 2:1 pro hosty trvá až do poslední minuty. Několik vteřin před koncem házíme na půli soupeře aut. A opět je to stopér Jarda Smejkal, který jako tank se vrhá do soupeřovy obrany a nezadržitelně, přízemní bombou ze 16 m scoruje! V hodině 12 té vyrovnáno!!! Dokáže-li mužstvo ztracený zápas ještě alespoň vyrovnat, je to důkaz, že stále něco umí. A proto hoši, za hru ve druhém poločase zasloužíte dík a pochvalu. Vždycky se vše nedaří, ale musí se bojovat. A tentokrát áčko

ve druhé půli opravdu kabojovalo.
Sestava: Rozdík - Tauchen Zd., Tauchen L., Smejkal, Čutka - Špendlíček M. (Klement T.), Hos, Procházka K. - Kolář P., Kobelka, Vaudrák L.
Branky: Smejkal J. 2 (Ta druhá - to byla paráda!!!)
Rozhodčí: Menšík

Bilance okresního přeboru: 3 — 1 — 3, skóre 14:14 • Největší návštěva ve Staré Říši • Nejvíce nerozhodných výsledků mají Pukličtí

V. BERANOV — POLNÁ B 3:1 (1 ku 1). Beranovští se poprvé představili svým fanouškům v nových dresech (od soukromníka J. Marka) a svým výkonem rozhodně nezklamali. Góly: Trnka, M. Hecht, Pavlíček — Valtr, Pískal, Lopatka (50).

RANTÍŘOV — STŘÍTEŽ 2:4 (2:1). Ve vyrovnaném střetnutí měli hosté více střeleckého štěstí. Kanonýři: Doucha 2 — Šplíchal a Bella 2. Pískal Jungwirth (30).

PUKLICE — CEJLE 2:2 (0:1). Snaživější a bojovnější hosté vedli 2:0, ale Pukličtí potom přidali a v poslední minutě uhájili alespoň remízu. Branky: Smejkal 2 — Vítek, Straka. Soudcoval Menšík (80).

BRTNICE — RŮŽENÁ 3:0 (2:0). Ve slušném utkání měli domácí neustálou, mírnou převahu, v jejich středu vynikl bojovností Coufal a Motáček, který odchází na vojnu. Branky: Minář, Kolman, Coufal. Sudí Friedl (60).

BEDŘICHOV B — DOBRONÍN 3:1 (3:0). Hosté nevydrželi počáteční nápor a po čtvrthodině prohrávali rozdílem tří branek. Potom se boj vyrovnal a upadl do průměru. Střelci: Kratochvíl 2, Diviš — L. Vlček. Sudí Votava (60).

STARÁ ŘÍŠE — LUKA N. J. 1:4 (0:0). Branky: F. Bartoň — Němec, M. Munduch, Vrzáček, Z. Hlávka. Bojovný zápas s řadou šancí na obou stranách. Domácí při svém tlaku dvakrát inkasovali a bylo rozhodnuto. Před 120 diváky řídil Kříž.

JAVOŘICE — SP. JIHLAVA B 0:2 (0:1). Solidní, vyrovnaný duel, v němž domácí neproměnili nic a tak soupeř odvezl body. Byla to zásluha Fišera. Sudí Rutsch (70).

1. Luka n. J.	7	7	0	0	37:6	14
2. Bedřichov B	7	6	1	0	32:9	13
3. Dobronín	7	4	2	1	18:8	10
4. Cejle	7	4	1	2	20:12	9
5. V. Beranov	7	4	1	2	15:12	9
6. Sp. Jihlava B	7	4	1	2	14:12	9
7. Brtnice	7	3	1	3	16:13	7
8. St. Říše	7	2	2	3	11:14	6
9. Puklice	7	1	4	2	12:17	6
10. Střítež	7	1	3	3	12:18	5
11. Růžená	7	1	2	4	8:19	4
12. Polná B	7	1	1	5	11:22	3
13. Rantířov	7	1	1	5	8:27	3
14. Javořice	7	0	0	7	9:34	0

Dorost - Kamenice - 2:0 v Puklicích 3.10.92 - mistrovský

V pěkném, ale se šancemi hostí velmi bojovném a fair utkání měli naši dorostenci po celý zápas mírnou převahu a zaslouženě vyhráli dvěma brankami Lukáše Koldy. Ze stavu 2:0 kryl náš brankář Autas penaltu.

Bečko - Luka B - 1:1 v Puklicích 3.10.92 - mistrovský

Na derby přijeli hoši vybaveni fluktuanty z Čáslavska, (brankář, Munduch, Tobava) ale nebylo jim to nic platné. Ve velmi dramatickém zápase vysoké úrovně se soupeři rozešli smírně. Příležitostí je sice zpravidla více, ale blíže k vítězství měl náš Bečko. Jediný branku vstřelil Hirtl.

PUKLICE B — LUKA N. J. B 1:1 (1:0). Derby splnilo očekávání, hosté byli posíleni o několik hráčů z prvního celku, ale Pukličtí vyrukovali s bojovností. Branky: Mertl - Laube, Pískal, Zimola (60).

1. Kamenice	8	6	2	0	27:8	14
2. V. Jeníkov B	8	4	3	1	25:15	11
3. Puklice B	8	3	5	0	15:7	11
4. Luka n. J. B	8	5	1	2	15:13	11
5. Smrčná	8	4	2	2	19:18	10
6. Roma	8	4	1	3	21:16	9
7. Dobronín B	8	2	4	2	14:11	8
8. Jamné	8	3	2	3	17:21	8
9. Věžnice	8	2	1	5	8:19	4
10. Vílanec	8	1	2	5	9:21	4
11. Ždírec	8	1	1	6	10:19	3
12. Hybrálec	8	1	1	6	11:23	3

Žáci - Janovice - 2:1 v Puklicích 4.10.92 - mistrovský

V pěkném zápase naši žáci zaslouženě zvítězili brankami Špendlíčka M. a Parte St. V šancích lepších chyběl Dášek Aleš.

Jihlava 4.10.92 — mistrorský

Spartak B - Puklice - 0:1 (0:1)

Naše áčko s větrem v zádech začalo nebojácně a k údivu sou-peře i diváků zatlačilo domácí do defenzivy. Vytvářelo si i pěkné gólové šance, bohužel bez efektu. Až Hosova průserová bomba skončila konečně v síti. Ve druhé půli se však hra obrátila a domácí s větrem v zádech byli slabými hosty na-ší půli. Jenomže naše zadní řady byly nepropustné a když se domácím podařilo přece v nikoud k naší bráně, tam stál vynikající Rajdík, který několika famóznějšími zákroky naše áčko zachránil. A tak po 6ti kolech jsme se konečně dočkali příležitosti o které se zasloužili svým výkonem všichni hráči. Výkonostně však nad všechny na hřišti, včetně domácích vynikla naše obranná čtveřice tří Tanků, Tomáše Klimenta a Jardy Smejkola.

Sestava: Rajdík - Tanko Zd., Smejkol, Kliment T., Tanko Lib. - Pichal K. (Skolan), Hos P., Líbal - Vítal, Kabelka M., Toufar K.

Branka: Hos Pavel

Rozhodčí: Fejt (velmi dobrý)

1.	Luka n. J.	8	8	0	0	41:6	16
2.	Bedřichov B	8	6	1	1	32:13	13
3.	Dobronín	8	5	2	1	20:9	12
4.	Brtnice	8	4	1	3	21:14	9
5.	Cejle	8	4	1	3	20:15	9
6.	V. Beranov	8	4	1	3	16:14	9
7.	Sp. Jihlava B	8	4	1	3	14:13	9
8.	St. Říše	8	3	2	3	14:14	8
9.	Puklice	8	2	4	2	13:17	8
10.	Střítež	8	1	4	3	14:20	6
11	Polná B	8	1	2	5	13:24	4
12.	Růžená	8	1	2	5	9:22	4
13.	Rantířov	8	1	1	6	9:32	3
14.	Javořice	8	1	0	7	12:35	2

Bilance okresního přeboru: 2 — 1 — 4, skóre 10:15 • 160 diváků v Lukách n. J. nebylo rohodně zklamáno výkonem domácích • Javořičtí se po účasti v I. B třídě konečně dočkali.

SP. JIHLAVA B — PUKLICE 0:1 (0:1). Po špatném výkonu domácích přišla změna a ta společně se štěstím určila vítěze. O gól se postaral Hos. Řídil Fejt (70).

LUKA N. J. — BEDŘICHOV B 4:0 (2:0). Na zápas dosud dvou neporažených celků se přišlo podívat 160 lidí, řídil Friedl. Domácí byli od začátku do konce zdatnější, vystřídali tři, zatímco soupeř dva hráče. Branky: Dobrovolný 2, Vrzáček, Votava.

RANTÍŘOV — BRTNICE 1:5 (1:3). V tvrdě hraném střetnutí zcela zaslouženě zvítězili pohyblivější hosté. Branky: Bock — Hvězda 2, Píša, Coufal, Minář. Řídil Rutsch (30).

DOBRONÍN — VELKÝ BERANOV 2:1 (1:0). Střelci: Syrový, Petrek — Poláček. Řídil Menšík (50). V průměrném utkání se štěstí přiklonilo k dost nekompaktnímu celku.

CEJLE — STARÁ ŘÍŠE 0:3 (0:2). Místní jedenáctka neproměnila penaltu a to se později odrazilo na výkonu i výsledku. Soupeř si vypracoval šance a zužitkoval je. Řídil Jungwirth (40).

STŘÍTEŽ — POLNÁ B 2:2 (0:2). Ryze zasloužená dělba bodů. V celku domácích vynikl Vobořil. Branky: Bella 2 — Havlíček, Kourek. Pískal Kalaš (20).

RŮŽENÁ — JAVOŘICE 1:3 (0:1). S konečnou platností se na hosty usmálo štěstí a to v nižší soutěži, než v jaké na jaře hráli. Branky: Veselský — Matějka 2, Košňanský.

Béčko - V. Jeníkov B - 0:0

Ve V. Jeníkově 10.10.92 - mistrovský

Celý zápas mělo naše béčko neustálou, kvalitní převahu. I přes dvojnásobného diváka si vytvářelo řadu nadějných brankových šancí - bohužel ani jedna nepromněnila. Bod z cizího hřiště je sice dobrý - ale!! Proč ne dva, když na to máme??? = nebo nemáme = ???

1.	Kamenice	9	6	3	0	28:9	15
2.	V. Jeníkov B	9	4	4	1	25:15	12
3.	Puklice B	9	3	6	0	17:9	12
4.	Luka n. J. B	9	5	2	2	16:14	12
5.	Smrčná	9	5	2	2	21:19	12
6.	Roma	9	5	1	3	28:16	11
7.	Jamné	9	4	2	3	20:23	10
8.	Dobronín B	9	2	4	3	15:13	8
9.	Žďírec	9	2	1	6	12:19	5
10.	Věžnice	9	1	2	6	8:21	4
11.	Vílanec	9	1	2	6	9:28	4
12.	Hybrálec	9	1	1	7	13:26	3

Žáci - Kamenice - 1:2 — v Kamenici 11. 10. 92 - mistrovský

Těsná prohra našich nejmladších, když jediný gól dal Svoboda.

Dorost - Stonařov - 7:1 — Ve Stonařově 11. 10. 92 - mistrovský

Náš dorost zakončil podzimní sérii výrazným vítězstvím ve Stonařově. Branky doli: Škrdla 4, Kolobal. 2, Dořák R. 1

Puklice 11. 10. 92 — mistrovský

Puklice - Růžená - 1:1 (0:0)

Kdo neviděl neuvěří. Celý zápas jednostranná záležitost, musíte se druhé půli přímo ohlivá přiroha. Gólové šance se nosí kdo vykvárilo jak na běžícím pásu - vše marné. Štěstí nás nadobro opustilo a postaralo se do branky samo. Mimo šancí na dvoucifrné vítězství jsme měli 2 penalty. Jenom jedno proměněná a 5 minut před koncem nešťastný gól v naší brance. A tak diváci viděli naší 4 remízu na domácím hřišti.

Sestava: Kliment T. (Eliáš) - Tauko Zd., Tauko L., Smejkal, Čutka - Prchal K. (Krušík), Hos, Libal (Kliment T.), - Tolar, Kabelka M., Toudiák L. (Libal)

Branka: Kabelka M. 1 (z penalty) Hos P. první penaltu vedle

Rozhodčí: Kalaš

Pukličtí podcenili Růženou

Bilance okresního přeboru: 3 — 2 — 2, skóre 20:16 • Ve Velkém Beranově 100 diváků • Nejvíce nerozhodných výsledků mají Pukličtí

BEDŘICHOV B — CEJLE 6:2 (3 ku 0). Vítěz bojoval s chutí a byl zdatnější jak v technice, tak v rychlosti či ve střelbě. Branky: Brabec 2, Šebesta, Kourek, Bašta, Lapeš — Hereš, Vítek. Pískal Jungwirth (70).

VELKÝ BERANOV — LUKA N. J. 1:6 (0:4). Na favorita soutěže se přišlo podívat 100 lidí a ten předvedl výkon na úrovni. Střelci: Trnka — Vrzáček a Munduch 2, Dobrovolný, Hlávka. Řídil Vrzáček.

SLOUŽILI. Výnikli oba jejich brankáři — jak Fojtl, tak Bambula. Střelci: Kabelka — Doležal. Sudí Kalaš (80).

BRTNICE — STŘÍTEŽ 4:2 (2:1). V pouze průměrném střetnutí rozhodla větší pohyblivost a přesnější střelba. Branky: Minář, Coufal, Kolman, Tuma — Držata, Bella. Řídil Kříž (50).

STARÁ ŘÍŠE — SP. JIHLAVA B 2:2 (1:1). Hostitelé byli o poznání lepší, nepříznivý stav otočili na 2:1, ale poslední slovo náleželo Jihlavanům. Branky: Florián, V. Bartoň — Zvěřina, Ščepán. Soudcoval Rutsch (70).

JAVOŘICE — RANTÍŘOV 5:1 (1 ku 1). Góly: St. Dohnal 2, Doupník, Brunner, Skopal — Vondruška. Řídil Beseda (60). Hosté se v 9. minutě ujali vedení po chybné rozehrávce Javořických. Přitom domácí měli převahu, ale trvalo jim půl hodiny, než dokázali vyrovnat. Po změně stran nastala korektura v sestavě a výsledek se dostavil.

PUKLICE — RŮŽENÁ 1:1 (0:0). Podceňovat soupeře se nevyplácí a ani drtivá převaha nemusí vést k výhře — o tom se Pukličtí přesvědčili na vlastní nohy. Hosté si za nesmírnou bojovnost bod za-

POLNÁ B — DOBRONÍN 1:2 (1 ku 0). Ve vzácně vyrovnaném duelu byli hosté šťastnější a v závěru dali rozhodující branku. Střelci: L. Kourek — P. Vlček 2. Pískal Dvořák (60).

1.	Luka n. J.	9	9	0	0	47:7	18
8.	Bedřichov B	9	7	1	1	38:15	15
3.	Dobronín	9	6	2	1	22:10	14
4.	Brtnice	9	5	1	3	25:16	11
5.	Sp. Jihlava B	9	4	2	3	16:15	10
6.	Cejle	9	4	1	4	22:21	9
7.	St. Říše	9	3	3	3	16:16	9
8.	V. Beranov	9	4	1	4	17:20	9
9.	Puklice	9	2	5	2	14:18	9
10.	Střítež	9	1	4	4	16:24	6
11.	Růžená	9	1	3	5	10:23	5
12.	Polná B	9	1	2	6	14:26	4
13.	Javořice	9	2	0	7	17:36	4
14.	Rantířov	9	1	1	7	10:37	3

Báčko - Ždírec - 3:1 — v Puklicích 17. 10. 92 - mistrovský

Celý první poločas měli hosté mírnou převahu a několik nebezpečných šancí. Ty však všechny zmařil výborně chytající Libor Veselý a opravdu báčko zůstal. Jediným gólovým šancí domácích Frantu Toudiáka bezpečně proměnil.

Ve druhé půli po nástupu Mirka a Liboka se hra vyrovnala a naše béčko si pěknými góly Školana a Lilky zapsalo oba body. Mimo výborného Veselého v bráně nutno vyzvednout výborný výkon i Martina Klimenta.

PUKLICE B — ZDÍREC 3:1 (1:0). Hosté začali s chutí a také měli několik vyložených příležitostí. Brankář Veselý však všechno schytal. Pukličtí z prvního útoku dali gól, hráli v pohodě a čestný úspěch Zdírce přišel až v závěru. Branky: Fr. Vondrák, Skotar, Litera - Jaroš. Sudí Slávik (40).

1.	Kamenice	10	6	3	1	28:10 15
2.	V. Jeníkov B	10	5	4	1	26:15 14
3.	Puklice B	10	4	6	0	20:10 14
4.	Smrčná	10	6	2	2	22:19 14
5.	Roma	10	5	2	3	32:20 12
6.	Luka B	10	5	2	3	17:17 12
7.	Jamné	10	4	3	3	24:27 11
8.	Dobronín B	10	3	4	3	18:14 10
9.	Zdírec	10	2	1	7	13:22 5
10.	Věžnice	10	1	3	6	9:22 3
11.	Hybrálec	10	1	2	7	14:27 4
12.	Vílanec	10	1	2	7	9:29 4

Rantířov 18.10.92 — mistrorský

Rantířov - Puklice - 3:2 (3:1)

Proti poslednímu mužstvu v tabulce nastupujeme v žalostném stavu. Bez bratří Vaukových a bez Válala i Klimenka T., jen v 10 li s Dočkem R. v obraně. Obrana bez Vaků byla děravá jak emmentálský sýr a během 20 ti minut prohráváme 3:0. A to ještě soupeř měl nejméně 5 jasných gólových šancí, které nepromněnil. Potom nastoupil Vauko-Libor jako 11 tý a hra se otočila. Tlačili jsme, ale náš beznohý útok a ještě bez Válala byl přímo žalostný. Přesto, že útočili i položníci a stopér jarda Smejkal - všechno mamut! Vypovrnol se nám neprodaňko.

Sestava: Rozdík - Dočk R. (Školan), Smejkal, Pichol, Čutka-Kružík, Hlos, Vauko L. - Mirka M., Kabelka, Vondrák L.

Branky: Kabelka 1, Vondrák L. 1

Rozhodčí: Mach

Bilance okresního přeboru: 5 — 0 — 2, skóre 19:14 ● Devět branek v Růžené ● Městské derby vyznělo pro zálohu ligového Spartaku.

Sp. Jihlava — Bedřichov 3:0 (1 ku 0). V městském derby, které bylo bez ohledu na výsledek poměrně dlouhé minuty vyrovnané, nakonec zvítězil střelecky a kombinačně lepší tým. Branky: Ileček, Štěpán, Šnýdr. Rozhodčí Kalaš (60).

Brtnice — Javořice 3:1 (2:0). Průměrné utkání na velmi kluzkém terénu rozhodli domácí již do přestávky. Branky: Čáp 2 (jedna z penalty), Zelený — Kadlec. Rozhodčí Votava (30).

Cejle — Velký Beranov 1:3 (1:2). Bojovalo se na těžkém terénu, domácí neproměnili za stavu 1:2 penaltu a tím se zbavili možnosti výsledek obrátit. Výhra soupeře je zasloužená. Střelci: Jindra — Smejkal, Vrtal, Trnka. Sudí Friedl (40).

Střítež — Dobronín 1:2 (1:2). Ve střetnutí jen průměrné úrovně byli hosté střelecky šťastnější. Branky: Bella — Vala a V. Vlček. Soudcoval Jungwirtz, 80 diváků, z toho polovina z tábora hostí.

Rantířov — Puklice 3:2 (3:1). Zasloužená výhra domácích, kteří navíc neproměnili řadu vyložených příležitostí. Střelci: Ondruška 2, Pivnička — Vondrák, Kabelka. Řídil Mach (30).

1.	Luka n. J.	10	10	0	0	50:9 20
2.	Dobronín	10	7	2	1	24:11 16
3.	Bedřichov B	10	7	1	2	38:18 15
4.	Brtnice	20	6	1	3	28:17 13
5.	Sp. Jihlava B	10	5	2	3	19:15 12
6.	V. Beranov	10	5	1	4	20:21 11
7.	Cejle	10	4	1	5	23:24 9
8.	St. Říše	10	3	3	4	20:21 9
9.	Puklice	10	2	5	3	16:21 9
10.	Růžená	10	2	3	5	15:27 7
11.	Střítež	10	1	4	5	17:26 6
12.	Rantířov	10	2	1	7	13:39 5
13.	Polná B	10	1	2	7	16:29 4
14.	Javořice	10	2	0	8	18:39 4

Luka n. J. — Polná B 3:2 (3:0). Hostitelský tým měl rychlý nástup a brzo byl také v tříbrankovém vedení. Potom se Polenští herně i kombinačně zlepšili, ovládli hru, ale skóre jen snížili. Branky: Munduch 2, Z. Hlávka — Holas, Thomas, Pískal Menšík (60).

Růžená — Stará Říše 5:4 (3:1). Kvalitní fotbal i na těžkém terénu. Hosté byli technicčtější a místní zase bojovnější a šťastnější ve střelbě. Rozhodující gól padl až v poslední minutě. Řídil Fejt (60). Střelci: Doležal, Ondráček, M. Veselský, Svěrák, vlastní — Tománek, Svítil, Bartoň, vlastní.

Generálka na derby s Brtnicí tedy dopadla dobře --- ??? !!

Žáci - Dobronín - 2:0

V Dobroníně 25.10.92 - mistrovský

Naši žáci ač pouze v 10 ti hráčích, předvedli v posledním kole podzimní části nejlepší výkon podzimu. V bojovném zápase po pěkné kombinační hře zvítězili brankami Pavlíčka 1 a Vondráka M. 1.

Béčko - Hybrálec - 1:3

V Hybrálci 25.10.92 - mistrovský

Do posledního kola podzimu nepoznalo naše béčko jako jediné ve své skupině hořkost porážky. K poslednímu zápasu jelo do Hybrálce, který je na předposledním místě se 4mi body jako poslední Vilánec a na svém kontě měl pouze 1 vítězství v sezoně. Zákonitě se od našeho béčka čekalo, že při nejhorším bude alespoň remisovat. Bohužel, stejně jako na jaře i nyní naše béčko podlehlo stejným scorem 1:3! Pro puklickou sportovní veřejnost i pro samotné hráče béčka je to jistě zklamání, ale míč je kulatý, fotbal nemá logiku a proto: těšme se již na jarní sezonu jak jim porážku zplatíme. Jediný gól dal Kabelka Milan.

HYBRÁLEC

— PUKLICE B 3:1 (1:0). V průměrném utkání na těžkém terénu zvítězili zaslouženě Hybrálečtí. Góly: Málek 2, Vítek - Kubrt. Přihlíželo 20 diváků. V.

IV. třída, sk. A

1. Kamenice	11	6	3	2	28:11	15
2. Smrčná	11	6	3	2	24:21	15
3. Roma	11	6	2	3	38:23	14
4. V. Jeníkov B	11	5	4	2	26:16	14
5. Puklice B	11	4	6	1	21:13	14
6. Luka n. J. B	11	5	3	3	19:19	13
7. Jamné	11	5	3	3	29:29	13
8. Dobronín B	11	4	4	3	19:14	12
9. Ždírec	11	3	1	7	14:22	7
10. Hybrálec	11	2	2	7	17:28	6
11. Věžnice	11	1	3	7	12:28	5
12. Vílanec	11	1	2	8	11:34	4

Puklice 25.10.92

mistrovský

Puklice - Brtnice - 2:1 (1:0)

Sousedské derby splnilo po všech stránkách očekávání. Byl to po celý zápas vyrovnaný duel s nesčetnými šancemi na obou stranách. Byl to boj výborného útoku soupeře s ještě lepší obranou našeho áčka. A tím, že soupeř v prvé půli za stavu 1:0 pro nás, neproměnil penaltu, rozhodl o našem vítězství. Že vítězství bylo zasloužené, dokazuje fakt, že jsme ho získali již po zranění 2 našich klíčových hráčů!!! (Kabelka M. + Tom. Kliment). Zastoupili je Prchal K. a dorostenec Kolda Luk. A tak se pukličtí fandové po dlouhých týdnech (od úvodního kola o pouti) konečně dočkali opět vítězství našeho áčka. A vítězství o to cenější, že bylo dosaženo

v sousedském derby a po opravdu pěkném výkonu. A tak od prvního pronikání prvně kníkalo v hospodě u Lojzy opět „Ta naše jedenáctka hrálí" a další chorály áčka.

Sestava: Raždík – Tauko Zd. Tauko Lib., Smejkal, Čutha-Kružík + Hos P. + Klement T. (Kolda Luk.) – Válal, Kabelka M., (Prchal K.), Toudjak L.

Branky: Hos 1, Válal 1

Rozhodčí: Petřivý

V nejdůležitějším zápase sezony – v sousedském derby – ukázalo naše áčko svoje kvality a potěšilo své příznivce. Zvláště obrana zahrála senzačně!!!

Bilance okresního přeboru: 4 - 1 - 2, skóre 25:11 ● Střelec kola: Šebesta (Bedřichov) s třemi góly ● 100 diváků v Puklicích

BEDŘICHOV B — RŮŽENÁ 6:0 (3:0). Výsledek je odrazem neustálé převahy násobené střeleckou pohodou: Šebesta 3, Lapeš, Smolík, Diviš. Sudí Friedl (40).

LUKA N. J. — DOBRONÍN 5:0 (2:0). Jednostranná záležitost domácích. Tentokrát nebylo znát, že hraje první s druhým. Nejlepším hráčem na hřišai byl domácí V. Dobrovolný. Branky: V. Dobovolný 2, Munduch, Z. Hlávka, Urban. Pískal Vrzáček (80).

VELKÝ BERANOV — SP. JIHLAVA B 2:2 (2:1). Duel dvou rozdílných půlí skončil po zásluze dělbou bodů. Střelci: Trnka 2 - Zvěřina, Marek. Řídil Jungwirt (50).

ST. ŘÍŠE — RANTÍŘOV 8:2 (1:1). V prvním poločase neproměnili domácí řadu šancí a všechno si vynahradili až po změně stran. Branky: J. Dolejší 2, Z. Dolejší 2, Tománek, Svítil, Baloun, Florián, Švec + Pivnička, Kučera. Sudí Kříž (60).

JAVOŘICE — STŘÍTEŽ 1:3 (0:2). Střítežští se ujali vedení po dvou hrubých chybách domácí obrany. I přes velkou snahu neskórovali. Po přestávce dali hosté rychlý třetí gól a domácí i přes několik šancí jenom snížili konečný stav. Střelci: L. Kolařík - Bella, Vašata, Čaloud. Řídil Bebjak (50).

PUKLICE — BRTNICE 2:1 (1:0). Nejhezčí utkání podzimní části soutěže vidělo 100 diváků — z toho 20 z Brtnice. Hosté za stavu 1:0 neproměnili penaltu. Branky: Hos, Válal - Minář. Rozhodčí Petřivý.

POLNÁ B — CEJLE 1:3 (0:1). Na těžkém terénu byli hosté o poznání lepším celkem a zvlášť při zakončování akcí byli pohotovější a přesnější. Domácí nedokázali proměnit ani ty nejvyloženější šance. Střelci: K. Kourek z penalty - Straka, Vítek, Jimra. Rozhodoval Coufal (60).

1.	Luka n. J.	11	11	0	0	55:9	22
2.	Bedřichov B	11	8	1	2	44:18	17
3.	Dobronín	11	7	2	2	24:16	16
4.	Brtnice	11	6	1	4	29:19	13
5.	Sp. Jihlava B	11	5	3	3	21:17	13
6.	V. Beranov	11	5	2	4	22:23	12
7.	St. Říše	11	4	3	4	28:23	11
8.	Cejle	11	5	1	5	26:25	11
9.	Puklice	11	3	5	3	18:22	11
10.	Střítež	11	2	4	5	20:27	8
11.	Růžená	11	2	3	6	15:33	7
12.	Rantířov	11	2	1	8	15:47	5
13.	Polná B	11	1	2	8	17:32	4
14.	Javořice	11	2	0	9	19:42	4

Áčko - Knížice - 4:4

V Knížicích 31.10.92 - přátelský

V přátelském zápase s tradičním soupeřem, na těžkém, kluzkém terénu uhrálo naše áčko plichtu. Branky dali: Klement M., Toudjak L., Kabelka dil. 1 a Böhm 1 z penalty.

Kolíště 1.11.92

mistrovský

Javořice - Puklice - 5:1 (0:0)

Nejslabší výkon našeho áčka v podzimní sezoně, když jedině Raždík v bráně a Tauko Zdeněk odvedli slušnou výkon. Všichni ostatní hráli pod svoji možnosti. Ve druhé půli jsme vedli brankou Hose. Soupeř však velmi lehce vyrovnal a od té chvíle byl jednoznačně lepší. Rychlejší, technicky lepší, kombinační na výši a daleko bojovnější. Tyto vlastnosti byly příčinou, že se naše áčko sesypalo jak domeček z karet a přineslo si z Kolíště pukance jako na jaře z Brtnice. Je to smutné konstatování, ale nedá se nic dělat. Každý zápas je jiný

a tak věříme, že příští neděli v posledním zápase podzimu se naše áčko poskládá se svými diváky dokonalým důstojným způsobem.

Sestava: Rozsdík – Tauchen Zd., Tauchen L., Smejkal, Čutka – Kružík, Hos, Prchal K. – Tábor, Kobelka Ja., (Libal), Tauchen Z.

Branky: Hos P. 1

Rozhodčí: Menšík

Bilance okresního přeboru: 2 — 14, 0, skóre 11:20 ● Loučtí pokračují ve vítězné cestě ● Záloha Polné klesla až na poslední místo.

STŘÍTEŽ — LUKA N. J. 0:4 (0:2). Ve střetnutí solidní úrovně se opět potvrdilo, že hosté zcela vážně myslí na vyšší soutěž. Nenechali nic náhodě, ve druhé části si náskok ještě pojistili a to zásluhou V. Dobrovolného, který se vlastně dočkal čistého hatricku. První gól dal totiž Petr Munduch. Jinak vynikli D. Votava a Zd. Hlávka. Před 50 diváky řídil Kalaš.

SP. JIHLAVA B — POLNÁ B 3:1 (1:1). Po dost slabém začátku se Jihlavané rozehráli a v pokračování se svěřenci trenéra Hauberta dostali do jasné převahy a ji také vyjádřili trefami J. Nováka, Ilečka a Sokola z penalty. Za hosty skóroval Kourek. Před 80 diváky pískal Friedl.

RANTÍŘOV — BEDŘICHOV B 8:8 (0:4). Výsledek hovoří jasnou řečí, domácí byli zaskočeni a bez šancí, zato soupeř si vylepšil skóre: Brabec a Bašta 2, Lapeš, Smolík, Šebesta, Diviš. Soudcoval Fejt (20).

JAVOŘICE — PUKLICE 5:1 (0:0). V první části byli Pukličtí o poznání zdatnější, ale hned po změně stran došlo v táboře Javořice k změně dvou hráčů a tato skutečnost přivodila i zvrat. Takže: každá půlka jiná. Střelci: Kadlec 2, Pavlík, Zd. Matějka, B. Kolařík — Hos. Řídil Menšík (20).

CEJLE — DOBRONÍN 1:2 (0:1). Ve vyrovnaném duelu šli hosté do vedení dost šťastnou brankou. Domácí, i když se snažili sebevíce, stačili dát jen čestný úspěch a potom si již nevytvořili žádnou jedinečnou šanci. Střelci: Straka — Meloun, Vala, Pískal Kříž (30).

RŮŽENÁ — VELKÝ BERANOV 2 ku 2 (2:1). Řídil Novák, sledovalo 30 diváků. Zpočátku poměrně vyrovnaný boj se při značné obětavosti z hostí po změně stran změnil v jednoznačnou záležitost, která byla střelecky pramálo odměněna. Góly hostí: Doležal, M. Ondráček — Fuka 2.

BRTNICE — STARÁ ŘÍŠE 0:2 (0:2). Rozhodčí Jungwirth. Branky: Tománek a vlastní. Domácí své příznivce zklamali, po dvou chybách v obraně inkasovali. Soupeř využil svých zkušeností a s přehledem dotáhl zápas do vítězného konce.

1.	Luka n. J.	12	12	0	0	59:9	24
2.	Bedřichov B	12	9	1	2	52:18	19
3.	Dobronín	12	8	2	2	26:17	18
4.	Sp. Jihlava B	12	6	3	3	24:18	15
5.	Brtnice	12	6	1	5	29:21	13
6.	Stará Říše	12	5	3	4	30:23	13
7.	V. Beranov	12	5	3	4	24:25	13
8.	Cejle	12	5	1	6	27:27	11
9.	Puklice	12	3	5	4	19:27	11
10.	Střítež	12	2	4	6	20:31	8
11.	Růžená	12	2	4	6	17:35	8
12.	Javořice	12	3	0	9	24:43	6
13.	Rantířov	12	2	1	9	15:55	5
14.	Polná B	12	1	2	9	18:35	4

Puklice 8. 11. 92 — mistrovský

Puklice - Střítež - 8:2 (1:2)

Ten nyhází dar divákům si naše áčko schovalo až na poslední kolo podzimu. Po javořickém debaklu málokdo věřil ve výrazný úspěch. První poločas tomu také nijak nenasvědčoval. Útok áčka šachoval bez Kobelky a Toudáka Luboše spočátku své šance pahrbkovat hrubými lehkomyslí a výsledkem bylo jednobrankové vedení hostů, když druhou jejich branku vstřelil nešťastně náš Zdeněk Tauchen. Někteří nervózní diváci (Pavlíčka Zdeněk) spustili v poločase hůšky. Po zápase toho litovali, protože přišli o 7 překrásných gólů. Ve druhé půli vyměnil Tomáše Klimeše mladý Kolda Petr a nastala nenadálá proměna našeho áčka. Martin Libal na místě středopolaře svou dravostí plašil na soupeře. Jeho přičiněním jsme získali střídu hůšek a tím i neustálou převahu. Naše řadové řady neustále tlačily útok na polovinu hostů. A když se začalo hrát dalo obrna

našim kůdlům byl osud hostů kpecičů. Naše útoky se valily jak mořský příboj a když se začala dávit i střela byl stoho k nelibosti různých škarohlídů střelecký konart. Góly následovaly v rychlém sledu a skončily penoltou na čísle 8!!!

Puklický hokey 1992-93

O víkendu se rozjel, i když ne v plné míře, okresní přebor mužů v ledním hokeji. Druhé kolo je naplánováno na příští víkend a utkají se : Polná — DAS Dačice, HAS Jihlava — Puklice, Stonařov — Brtnice.

PUKLICE — STONAŘOV 4:1 (2:0, 1:1, 1:0). Premiéra Puklickým na otevřené ploše v Jihlavě se jim vydařila. Zvlášť je podržel dobrý výkon brankáře Mertla. Střelci: Hos. M. Neubauer, Dvořák, Zeman — Karol. 50 diváků, sudí Bumbálek, Irsa.

Pukličtí výtečně

Okresní přebor mužů v ledním hokeji pokračoval dalším kolem, ale zápasů bylo sehráno jen minimum, neboť na otevřených plochách to v neděli nešlo.

PUKLICE — HAS JIHLAVA 9:6 (2:3, 4:2, 3:1). Dvacet diváků na HZS vidělo nadprůměrný hokej. Domácí šli do vedení již v 10. vteřině, potom soupeř byl na koni, ale v pokračování již bylo vše při starém. Branky: Hos 4, Jos. Marek a Venhauer 2, Kabelka - Němec, Kašpar, Svoboda, V. Kliment, Stránský, Lang. Řídil Rittich.

PUKLICE — BRTNICE 3:4 (1:1, 1:1, 1:2). Derby přineslo řadu vyloučených. Šťastnější byli hosté, kteří rozhodli v 58. minutě ze sóla i strhli body na svou stranu. Góly: Hos 2, P. Neubauer — Vašíček 3, Peštál. Pískali Plass, Rittich.

DAS DAČICE — PUKLICE 4:2 (1:0, 1:1, 2:1). Hosté přijeli jen s jedenácti hráči, hra byla však vyrovnaná. V závěru, za stavu 3:2, se Pukličtí rozhodli pro powerplay a inkasovali. Góly: Kadlec, Kosička, Fabeš, Svoboda — Jos. Marek, Venhauer. Sudí: otec a syn Hájkové.

POLNÁ - PUKLICE 3:3

Okresní přebor mužů v ledním hokeji má za sebou osm kol a před sebou dvě závěrečná a pochopitelně i dva náhradní termíny (21. a 28. 2.). Nutno dodat, že soutěž bude do konce února uzavřena.

HAS JIHLAVA — BRTNICE 11:4 (5:0, 4:2, 2:2). Jednostranná záležitost domácích, kteří si s chutí zastříleli. Hostům se podařilo dvěma slepenými góly v závěru výsledek alespoň zkorigovat. Brtnickým byl vyloučen brankář Vrzal do konce utkání. Řídili Plass a Guth. Branky: Lang 3, Němec a Kourek 2, Vítek, Štefko, Svoboda, V. Kliment - Švařiček a Kourek 2.

POLNÁ — PUKLICE 3:3 (3:1, 0:1, 0:1). Hrálo se v Jihlavě na otevřeném kluzišti a dělba bodů je po dramatickém boji spravedlivá. Góly: Částka 2, Rychlý - P. Neubauer 2, Mir. Neubauer.



Po vítězném zápase s Brtnicí 4:2 (v Telči)

Brtnice - Puklice 2:4

Okresní přebor mužů měl o víkendu na programu další kolo a pomalu spěje ke svému závěru.

BRTNICE — PUKLICE 2:4 (1:1, 1:0, 0:3). Derby se hrálo v Telči, šlo o urputný boj, ve kterém nechybělo mnoho vyloučených, ale ani boxerské bloky. Puklický Kabelka odjel s dvanácti stehy, oporou vítěze byl brankář Měrtl. Góly: Zelený, Vlček - Hos 3, Venhauer. Sudí Bumbálek, Štěpán.

PUKLIČTÍ JASNĚ

Okresní přebor mužů v ledním hokeji pokračoval dalším kolem.

STONAŘOV — PUKLICE 0:6 (0:2, 0:2, 0:2). Hosté měli možnost 14 dní bruslit na svém ledě a náležitě toho využili. Byli po všech stránkách lepší a navíc měli výborného brankáře Měrtla. Branky: Hos 2, Smejkal, Venhauer Šuhaj, Jar. Doležal st. Sudí Bumbálek, Kohout. Hráno v Třešti.

PUKLICE — DAS DAČICE 3:3 (2:1, 1:2, 0:0). Hrálo se na HZS, čtyřicet minut v pohodě. V závěrečné části však následovala řada šarvátek i vyloučených. Branky: Hos 2, M. Neubauer - Štěrba, Kadlec, Svoboda. Řídili otec a syn Hájkovi.

Okresní přebor

1.	HAS Jihlava	9	7	0	2	62:36	14
2.	Dačice	10	6	2	2	41:28	14
3.	Puklice	10	5	2	3	44:33	12
4.	Polná	8	3	1	4	32:31	7
5.	Brtnice	10	3	1	6	44:54	7
6.	Stonařov	9	-	0	8	21:60	2

HAS JIHLAVA — PUKLICE 4:7 (1:3, 2:2, 1:2). Hrálo se po utkání SK — Prostějov a boj měl solidní úroveň. Hosté předvedli jednodušší a účelnější hokej, jejich oporou byl znovu brankář Měrtl. Střelci: Holub, Vavroušek, Kriegsmann, Trávníček — Hos 3, Dvořák 2, Kabelka, Smejkal. Před 20 diváky řídili otec a syn Plassové.

Fotbalové jaro 1993

Bez bratrů Klimentů a Ložídka, kteří odešli do Stříteže, bez Válala, jež přešel do Luk - ale přesto jsme plni optimismu. Mužstvo jež zůstalo - je kvalitní. I brance nastoupí na stálo Libor Veselý a nová posila. Mecz je dostačující, aby kvalita „Áčka" zůstala na stejné úrovni, jako dosud.

14. kolo OP bylo odloženo na 20. června! A v neděli 28. 3. to vypukne ..... a kvalita se ukáže .....

Puklice 28. 3. 1993

mistrovský

Puklice - Bedřichov B - 0:1 (0:0)

Obě mužstva předváděla na kluzkém terénu a stálého, mírného sněžení poměrně kvalitní hru. Naše áčko, zvlášť v prvním poločase mělo mírnou převahu a vía gólových šancí - bohužel ani jedna nevyšla. Ve druhé půli se soupeř klepýtl, ale naše obrana ho do gólové šance nepustila. Zaúřadoval tedy sudí Poledna, který prdle mě nemůže mít žádné svědomí, když na takovém terénu odpískal proti nám penaltu, která pochopitelně v naší nezasloužené prohře.

Sestava: Veselý - Vaněk Z., Vaněk L., Smejkal, Čutka - Mička, Hloš, Pechal, (Kmošek) - Pavelka Z., (Kubal) - Kabelka M., (Frolda), Špendlíček M.

Rozhodčí: Poledna

Bilance okresního přeboru, 14. kola: 7 - 1 - 3, skóre 10:13 ● Pěkná návštěva v Růžené — 50 diváků ● Velkoberanovští bodovali v Javořici a Bedřichov B vyhrál v Puklicích

1. Luka n. J.	14	13	0	1	63:24	26
2. Bedřichov B	14	11	1	2	55:19	23
3. Dobronín	14	9	3	2	33:18	21
4. Sp. Jihlava B	14	6	5	3	26:20	17
5. V. Beranov	14	7	3	4	33:27	17
6. St. Říše	13	6	3	4	33:24	15
7. Brtnice	14	7	1	6	32:24	15
8. Puklice	14	4	5	5	27:30	13
9. Cejle	14	5	2	7	28:31	12
10. Růžená	14	4	4	6	26:36	12
11. Střítež	13	2	4	7	22:39	8
12. Javořice	14	3	0	11	27:49	6
13. Rantířov	14	2	1	11	15:67	5
14. Polná B	14	1	2	11	19:41	4

JAVOŘICE — V. BERANOV 2:3 (0:2). V prvním poločase hráli hosté po větru a hned v úvodu se jim podařilo vstřelit branky po hrubých chybách obrany. Javořičtí se ale vzchopili a vytvořili si několik brankových příležitostí. Vyrovnat se jim podařilo až po změně stran. Rozhodnutí padlo čtyři minuty před koncem, rovněž po nedorozumění v domácí obraně. Střelci: Doupník, V. Dohnal - Honzárek, Hecht, Marek. Rozhodoval Rutsch (20).

ST. ŘÍŠE — STŘÍTEŽ nehráno.

BRTNICE — POLNÁ B 2:1 (2:1). Brtničtí začali velkým náporem a brzy vedli 2:0. Potom ale polevili, hosté toho využili, ale vstřelili pouze jeden gól. Ve druhém poločase se hrálo již na těžkém terénu a domácí neproměnili penaltu. Branky: Čáp, Minář - Tobolka. Rozhodčí Lopatka (35).

RŮŽENÁ — LUKA N. J. 5:1 (1:1). Na zmrzlém terénu zaslouženě zvítězili domácí a neproměnili ještě penaltu. Góly: Doležal 2, L. Ondráček, M. Ondráček, J. Bambula - Lavička. Řídil Kalaš (50).

SP. JIHLAVA B — CEJLE 1:1 (0:0). Vyrovnaný zápas. Střelci: Křenek - Polanský. Rozhodoval Slavík (40).

RANTÍŘOV — DOBRONÍN 0:6 (0:2). Zápas probíhal za drtivé převahy hostujícího mužstva. Góly: Vlček 2, Rychlý 2, Novák 2. Řídil Friedl (20).

PUKLICE — BEDŘICHOV B 0:1 (0:0). Nespravedlivá porážka Puklických. Hosté skórovali z přísně nařízené penalty Lapešem. Sudí Polodná (40).

Dorost - Telč B - 7:1

v Telči 3.4.1993 - mistrovský

Týmu to, že ve druhé půli posílili domácí své družstvo dorostenci 1 áčka, byla to pro naše dorostence jedinečná příležitost. 3 branky dal Kolda Luboš 3 Křišťál a 1 branku si dali do vlastní domácí Zámrský.

Telč B — Puklice 1:7, Svoboda - Kolda a Křišťál 3, vlastní.

Zlíci - Luka - 0:0

v Lukách 4.4.1993 - mistrovský

Naši nejmladší měli na výhru, ale tentokrát se nedařilo skóre Svobodovi a tak si přivezli pouze 1 bod.

Bačko - Roma - 0:3

v Jiklově 4.4.1993 - mistrovský

Po bezkrevném výkonu naše béčko jasně prohrálo a tak vidina postupu se hned při prvním jarním kole ztrácí v mlhách.

ROMA — PUKLICE B 3:0 (1:0). Domácí byli po celých 90 minut lepší a jejich výhra zasloužená. Branky: Bartoš, Němec, Gábor. Pískal Votava 60).

1.	Roma	12	7	2	3	41:23	16
2.	Kamenice	12	6	4	2	29:12	16
3.	V. Jeníkov B	12	6	4	2	27:16	16
4.	Jamné	12	6	3	3	32:29	15
5.	Smrčná	12	6	3	3	24:24	15
6.	Puklice B	12	4	6	2	21:16	14
7.	Dobronín B	12	4	5	3	20:15	13
8.	Luka n. J. B	12	5	3	4	19:20	13
9.	Ždírec	12	3	2	7	15:23	8
10.	Hybrálec	12	2	3	7	18:29	7
11.	Věžnice	12	1	4	7	13:29	6
12.	Vílanec	12	1	3	8	12:55	5

V. Baranov 4.4.93

mistrovský

V. Baranor - Puklice - 1:2 (1:1)

Naše áčko pokračovalo v dobré jarní, herní pohodě a ve vyrovnaném utkání zaslouženě vyhrálo brankami Jelena a Hosa. Velmi dobře pahrála celá obrana, ale i ostatní odvedli velmi solidní výkon. V útoku byl nejlepší Jelen.

Sestava: Veselý - Kružík, Vanko L., Smejkal, Cutka, - Richal K., (Frolda), Hos, Líbal - Vondrák Zd., Kahelka M. Jelen.

Branky: Jelen 1 (přímo z rohu) Hos P. 1

Rozhodčí: Fejt

Bilance okresního přeboru: 2 - 2 - 3 ● Skóre 9:16 ● Luka n. J. a Javořice již od začátku tušily, že dva body jsou jejich ● Největší návštěva ve Vel. Beranově a v Polné

BEDŘICHOV B — STARÁ ŘÍŠE 1:0 (1:0). Místní coby aspiranti postupu diváky tentokrát nepřesvědčili. Ze všech aktérů lze pochválit jen bedřichovské posily za Starou Říši. O gól se postaral Bašta. Řídil Friedl (50).

VELKÝ BERANOV — PUKLICE 1:2 (1:1). Utkání dobré úrovně, domácí měli v první části územní převahu, ale několik příležitostí nevyužili. Po změně stran Pukličtí přidali na důrazu a po zásluze si odvezli oba body. Střelci: Sedlák, Hes, Moc. Pískal Fejt (60).

DOBRONÍN — BRTNICE 1:2 (0 ku 0). Lepší tým si po zásluze připsal na své konto další body: Vala - Kolman, Minar. Sudí Kříž (45).

LUKA N. J. — RANTÍŘOV 4:1 (3:0). Kameničtí předvedli před 50 diváky velmi dobrý výkon, takže od začátku nebylo o vítězi pochyb. Střelci Havelka, Hrdlička, Pohanka, Janoušek z penalty - Menšík. Pískal Lopatka.

STŘÍTEŽ — SP. JIHLAVA B 1:1 (0:0). Dělba bodů je vzhledem k vyrovnaným výkonům obou celků spravedlivá. Střelci: Držata - Křenek. Pískal Rutsch (40).

CEJLE — RŮŽENÁ 1:1 (1:0). Góly: Straka - Doležal. Sudí Kalaš. Domácí měli v první části převahu, gólové šance však neproměnili. Po změně stran se Růžená vzchopila, vyrovnala a při troše štěstí mohla mít i oba body.

POLNÁ B — JAVOŘICE 0:9 (0:4). Hosté měli po celý zápas převahu a Polenští jim svým přístupem umožnili vysoké vítězství. Branky: St. Dohnal, Kadlec a Doupník 2, V. Dohnal, Boh. Kolařík, Skopal. Řídil Coufal (60).

1.	Luka n. J.	15	14	0	1	67:15	28
2.	Bedřichov B	15	12	1	2	56:19	25
3.	Dobronín	15	9	3	3	34:20	21
4.	Sp. Jihlava B	15	6	6	3	27:21	18
5.	Brtnice	15	8	1	6	34:25	17
6.	V. Beranov	15	7	3	5	34:29	17
7.	Stará Říše	14	6	3	5	33:25	15
8.	Puklice	15	5	5	5	29:31	15
9.	Cejle	15	5	4	7	29:32	13
10.	Růžená	15	4	5	6	27:37	13
11.	Střítež	14	2	5	7	23:40	9
12.	Javořice	15	4	0	11	36:49	8
13.	Rantířov	15	2	1	12	16:71	5
14.	Polná B	15	1	2	12	19:50	4

Áčko - Vilánec - 2:3

v Puklicích 10. 4. 93 - mistrovský

Neodpustitelné zaváhání našeho áčka. Místo udržení kontaktu se špicí tabulky - pád na 7mé místo a chůva 4 tečí na vedoucí Romu. Branky Neubauer P. 1 a Měrtl 1.

Druhá výhra Vílance

PUKLICE B — VÍLANEC 2:3 (1:0). Domácí již vedli 2:0, ale nepochopitelně polevili a soupeř toho náležitě využil. Branky: P. Neubauer, Měrtl. Řídil Mach (40).

1.	Roma	13	8	2	3	45:24	18
2.	V. Jeníkov B	13	6	5	2	29:18	17
3.	Jamné	13	7	3	3	35:29	17
4.	Kamenice	13	6	4	3	30:16	16
5.	Smrčná	13	6	4	3	26:26	16
6.	Luka B	13	6	3	4	22:21	15
7.	Puklice B	13	4	6	3	29:19	14
8.	Dobronín B	12	4	5	3	20:15	13
9.	Ždírec	13	3	2	8	16:26	8
10.	Hybrálec	12	2	3	7	18:29	7
11.	Vilanec	13	2	3	8	15:37	7
12.	Věžnice	13	1	4	8	13:32	6

Žáci - Bedřichov B - 0:6

v Bedřichově 11. 4. 93 - mistrovský

Naši žáci bojovali statečně, ale soupeř byl jednoznačně lepší.

Dorost - Batalor - 2:1

v Batalově 11. 4. 93 - mistrovský

V boji o první místo v tabulce prokázali poslušnost naši dorostenci i bez hráčů. (Chybí Kříšťál) Branky: L. Kolda 1 a Měrtl 1

Puklice 11. 4. 93

mistrovský

Puklice - Polná B - 4:4 (1:2)

Dáli náš velmi nepraktický útok 4 góly, mělo by se vyhrát. Ale i obrana má mánok na výpadek. Přesto mužstvo „áčko" prochválil, že i když 2x o dva góly prohrávalo, vždy se vzchopilo a dokázalo zachránit alespoň bod.

Sestava: Veselý - Knížek, Tauchl., Smejkal, Čutka - Pechal. K., Hos, Líbal - Podhrázský Zd., Kabelka M., Měrtl

Branky: Kabelka M. 2 (každou 2:4 nedal penaltu)! Hos P. 1 a Čutka 1.

Rozhodčí: Kříž

1.	Luka n. J.	16	14	1	1	68:16	29
2.	Bedřichov B	16	13	1	2	61:20	27
3.	Dobronín	16	9	4	3	35:21	22
4.	Sp. Jihlava B	16	7	6	3	29:22	20
5.	Brtnice	16	8	2	6	35:26	18
6.	Stará Říše	15	7	3	5	35:25	17
7.	V. Beranov	16	7	3	6	34:31	17
8.	Puklice	16	5	6	5	33:35	16
9.	Cejle	16	6	3	7	30:32	15
10.	Růžená	16	4	5	7	28:39	13
11.	Javořice	16	4	1	11	37:50	9
12.	Střítež	15	2	5	8	24:45	9
13.	Polná B	16	1	3	12	23:54	5
14.	Rantířov	16	2	1	13	16:72	5

Dramatická podívaná v Puklicích

Bilance okresního přeboru: 2 - 3 - 2, skóre 14:10 ● Největší návštěva ve Staré Říši — 60 diváků ● Střelcem kola Skála (Polná B) s třemi góly

RŮŽENÁ — SP. JIHLAVA B 1:2 (0:1). Zasloužené vítězství jihlavské zálohy, která zaslouží pochvalu za bojovnost. Střelci: Doležal - R. Podhrázský 2. Pískal Novák (35).

BRTNICE — LUKA N. J. 1:1 (1:1). Zápas nevalné úrovně. Místním se nedařilo a soupeř bojoval a odvezl kýžený bod. Střelci: K. Března - vlastní. Pískal Kalaš (55).

STARÁ ŘÍŠE — VELKÝ BERANOV 2:0 (1:0). Domácí měli po celý zápas mírnou převahu, za 45 minut využili kopu z rohu ke vstřelení gólů a po přestávce rozhodli z penalty. Výborně jim zachytal Ganzwohl. Branky: Šísa, Fr. Bartoň. Soudcoval Friedl (60).

RANTÍŘOV — CEJLE 0:1 (0:0). Utkání se hrálo za stálé převahy domácích, kteří nevyužili řadu nabídnutých možností. Hosté v samém závěru šťastnou brankou získali oba body. O to se postaral Jelínek. Řídil Votava (45).

PUKLICE — POLNÁ B 4:4 (1:2). Polenští již vedli 2:0, potom 4:2, ale Pukličtí v mohutném závěru uhájili remízu. Střelci: Kabelka 2 (nedal penaltu), Hos, Čutka - Skála 3 (jedna z penalty), Kourek. Řídil Kříž (50).

BEDŘICHOV B — STŘÍTEŽ 5:1 (0:1). Bedřichovští měli po celých 90 minut převahu, ale střelba přišla až ve druhé části. Branky: Kratochvíl 2, Bašta, Michálek, Diviš - Kliment. Řídil Fejt (50).

JAVOŘICE — DOBRONÍN 1:1 (0:0). Pěkný zápas, v němž Javořice měla převahu, ale nepromě-ňování šancí ji stálo bod. Diváci byli spokojeni s výkonem, s výsledkem však ne. Góly: Němec - Vala. Pískal K. Kříž (40).

Dorost - Růžená - 1:2

V Puklicích 17.4.93 - mistrovský

Rozhodně jako na prodejním s Balónem nastupuje náš dorost proti v 8mi lidech a ještě s jedním pískem (Toudušek Martin)! Bez klíčových hráčů (na malé hřiště) !!! (Suchý), Škrdla, Kolda a Mirtl) ??? Kolda a Mirtl dodatečně přijeli, ale to na vítězství nestačilo. Jediným brankou dal Došek Aleš. S takovým přístupem asi náš dorost vedoucí příčku neudrží.

Žáci - Nadějov - 0:1

V Puklicích 18.4.93 - mistrovský

Naši žáci bojují, ale vstřelit branku je prozatím nad jejich síly.

Béčko - Jamné - 1:1

V Jamném 18.4.93 - mistrovský

První jarní bod našeho béčka. Zaplať pán Bůh za něj. Gól se dali domácí vlastní - naše béčko také.

JAMNÉ — PUKLICE B 1:1 (1:0). Po pěkném a kvalitním střetnutí spravedlivá dělba bodů, když branky byly vždy vlastní! Před 40 diváky soudcoval Cipruš.

1. Roma	14	9	2	3	48:24	20
2. V. Jeníkov B	14	7	5	2	32:18	19
3. Jamné	14	7	4	3	36:30	18
4. Luka n. J. B	14	7	3	4	24:22	17
5. Kamenice	14	6	4	4	30:17	16
6. Smrčná	14	6	4	4	26:27	16
7. Puklice B	14	4	7	3	24:20	15
8. Dobronín B	14	5	5	4	22:18	15
9. Vílanec	14	3	3	8	16:37	9
10. Ždírec	14	3	2	9	16:29	8
11. Věžnice	14	2	4	8	15:32	8
12. Hybrálec	14	2	3	9	19:33	7

Dobronín - 18.4.93

mistrovský

Dobronín - Puklice - 3:1 (0:1)

Nejlepší řadou našeho áčka byla půlka ve složení: Prchol K. - Musil - Libal. Jejím přičiněním bylo jasno již 20 minut před koncem 0:1 pro nás. Nynějším překvapením $\frac{2}{3}$ výkon Jardy Smejkala (po hasičském pojezdu) a Veselého v bráně (patahorácká svatba).

Sestava: Veselý - Krušík, Vaněk L., Smejkal, Čížek - Prchol, Musil, Libal - Toudušek Zd., Hloš P., Toudušek L., (Škrdla M.)

Branky: Toudušek L. 1

Rozhodčí: Kalaš (vyloučil Toudušek Zd.)

Bilance okresního přeboru: 3 - 3 - 2, skóre 14:11 ● Střelec kola Podhrázský (Sp. Jihlava B) s čtyřmi góly ● Pěkná návštěva v Lukách — 80 diváků ● Polná B a Rantířov jen s pěti body

SP. JIHLAVA B — RANTÍŘOV 5:0 (1:0). Spartakovci se představili jako technický celek a svého soupeře předčili po všech stránkách. Je nutné konstatovat, že výkon se zápas od zápasu lepší. Góly: Podhrázský 4, Pilát. 30 diváků, rozhodčí Fejt.

POLNÁ B — STARÁ ŘÍŠE 0:1 (0:1). Domácí tým měl tři gólové šance, ale neproměnil je. Hosté se z ojedinělého útoku ujali. Nedvědem vedení, a jak se později ukázalo, rozhodli ve svůj prospěch. Druhá půle byla vyrovnaná. Sudí Munduch (60).

STŘÍTEŽ — RŮŽENÁ 1:1 (0:0). Hosté šli P. Tomáškem do vedení. Za střítež vyrovnal dvě minuty před koncem Bella. Před 40 diváky řídil Friedl.

VELKÝ BERANOV — BEDŘICHOV B 2:6 (0:2). Bedřichovští předvedli solidní výkon. Domácí se snažili, ale to nestačilo. Řídil Votava, 40 diváků. Branky: Pokorný, Sláma - Smolík, Brabec, Diviš, Kratochvíl, Bašta.

CEJLE — BRTNICE 2:1 (2:0). Bojovný zápas, ve kterém Brtničtí měli dost smůly a domácím naopak vše vycházelo. V mužstvu Cejle vynikl brankář Musel. Kanonýři: Straka, Dráb - Pikolon, Pískal Lopatka (60).

DOBRONÍN — PUKLICE 3:1 (0:1). Branky: Čekal 2, Krpálek - Vondrák. V utkání slabé úrovně rozhodly chyby v obraně hostí. U do-

LUKA N. J. — JAVOŘICE 1:1 (0:1). Obě mužstva předvedla útočnou kopanou. Zpočátku se více dařilo hostům, kteří se ujali zásluhou B. Kolaříka vedení. Po změně stran však Hrdlička vyrovnal (z penalty). Soudcoval Slávik (80).

1. Luka	17	14	2	1	69:17	30
2. Bedřichov B	17	14	1	2	67:22	29
3. Dobronín	17	10	4	3	38:22	24
4. Sp. Jihlava B	17	8	6	3	34:22	22
5. Stará Říše	16	8	3	5	36:25	19
6. Brtnice	17	8	2	7	36:28	18
7. V. Beranov	17	7	3	7	36:37	17
8. Cejle	17	7	3	7	32:33	17
9. Puklice	17	5	6	6	34:38	16
10. Růžená	17	4	6	7	29:40	14
11. Javořice	17	4	2	11	38:51	10
12. Střítež	16	2	6	8	25:46	10
13. Polná B	17	1	3	13	23:55	5
14. Rantířov	17	2	1	14	16:77	5

Bačko - Věžnice - 1:0

V Puklicích 24.4.93 - mistrovský

Výsoké vítězství nad slabým soupeřem. Jedinou branku dal Školan.

PUKLICE B — VĚŽNICE 1:0 (0:0). V zápase zklamali útočníci obou mužstev, výhra domácích byla šťastná (Skotal). Sudí Slávik (30).

1. Roma	15	9	3	3	50:26	21
2. Jamné	15	8	4	3	38:31	20
3. V. Jeníkov B	15	7	5	3	32:19	19
4. Luka B	15	7	4	4	26:24	18
5. Smrčná	15	7	4	4	28:28	18
6. Puklice B	15	5	7	3	25:20	17
7. Dobronín B	15	6	5	4	27:22	17
8. Kamenice	15	6	4	5	31:19	16
9. Hybrálec	15	3	3	9	20:33	9
10. Vílanec	15	3	3	9	20:42	9
11. Věžnice	15	2	4	9	14:33	8
12. Ždírec	15	3	2	10	17:31	8

Žáci - Rantířov - 10:0

V Rantířově 25.4.93 - mistrovský

První vítězství našich žáků na jaře nad posledním družstvem v tabulce

Branky: Vondrák M. 3, Krušík 3, Špendlíček M. 3, Svoboda 1.

Dorost - Nadějov - 6:1

V Nadějově 25.4.93 - mistrovský

Bezproblémové vítězství našich dorostenců. Branky: Škrdla 2, Kolda L. 1, Mirtl 1, Křišťál 1 a 1 vlastní soupeře.

Puklice 25.4.93 (hrají za Luka) mistrovský

Puklice - Kamenice - 2:1 (2:1)

Našemu áčku se ve větrném počasí vůbec nedařilo střílet, a tak bylo nakonec rádo i za tak hubené vítězství. Hra nebyla valná, ale oba body jsou důležité.

Sestava: Veselý (Eliáš) - Krušík, Vanko L., Smejkal, Čutka - Prchal K., Mlezr, Líbal - Škrdla M., Hos P., Vondrák Zd.

Branky: Vondrák Zd. 1, Vanko L. 1

Rozhodčí: Lopatka

1. Bedřichov B	18	15	1	2	71:22	31
2. Luka n. J.	18	14	2	2	70:19	30
3. Dobronín	18	10	4	4	38:24	24
4. Sp. Jihlava B	18	9	6	3	36:22	24
5. St. Říše	17	9	3	5	37:25	21
6. Brtnice	18	8	2	8	36:30	18
7. Cejle	18	7	4	7	33:34	18
8. Puklice	18	6	6	6	36:39	18
9. Vel. Beranov	18	7	3	8	37:39	17
10. Růžená	18	4	7	7	31:42	15
11. Střítež	17	3	6	8	27:47	12
12. Javořice	18	4	3	11	39:52	11
13. Rantířov	18	2	2	14	17:79	6
14. Polná B	18	1	3	14	23:59	5

Bilance okresního přeboru: 3 - 2 - 2, skóre 11:8 ● Pěkná návštěva ve Staré Říši a v Javořici ● Záloha Polné spadla na poslední místo

RANTÍŘOV — RŮŽENÁ 2:2 (2:2). Vyrovnaný zápas s řadou nepromněných šancí na obou stranách. Góly: Vondruška, Menšík - Bambula 2. Sudí Rutsch (30).

VEL. BERANOV — STŘÍTEŽ 1:2 (0:1). V průměrném střetnutí domácí inkasovali gól ze 40 metrů a tento moment ovlivnil další průběh. Střelci: Marek - Dvořák, Novotný. Rozhodčí Slávik (40).

BRTNICE — SP. JIHLAVA B 0:2 (0:2). Branky: Křenek, Podhrázský. Domácí se v posledních utkáních trápí a střelecky se jim nedaří. Soupeři tentokrát stačilo trestat chyby v obraně. Pískal Votava (40).

STARÁ ŘÍŠE — DOBRONÍN 1:0 (0:0). O výsledku rozhodla větší zápasová zkušenost domácích, kteří brankou střídajícího Mátla rozhodli ve svůj prospěch. Sudí Kříž (70).

PUKLICE — LUKA N. J. 2:1 (2:1). V zápase slabší úrovně zvítězili domácí, ale horko-těžko. Střelci: Z. Vondrák, Vanko - Pohanka. Řídil Lopatka (60).

JAVOŘICE — CEJLE 1:1 (0:1). Pískal Kříž, střelci: L. Kolařík - Vítek ... Výrazná převaha domácích po celé utkání znamenala mnoho šancí, ale málo branek. Dobře zachytal brankář Cejle.

BEDŘICHOV B — POLNÁ B 4:0 (2:0). V průměrném boji si místní udržovali mírnou převahu. Střelci: Bašta, Brabec, Lapeš, Chramosta. Sudí Friedl (20).

Dorost - Luka - 4:0

V Puklicích 1.5.93 - mistrovský

Jasné vítězství našich dorostu nad soupeřem, který si dělal ambici na první místo. Branky: Kolda P. 1, Kolda L. 1, Křišťál 1 a Škrdla 1.

Puklice — Luka 4:0, P. Kolda 2, Křišťál, Škrdla.

Béčko - Smrčná - 0:2 — Ve Smrčné 1.5.93 - mistrovský

Co je platná převaha v poli, když se nedá gól, nemůže se vyhrát

(60).
SMRČNÁ — PUKLICE B 2:0 (1:0). Vyrovnaný zápas, který nepostrádal jiskru. U vítěze dobře zahrál J. Vodička, skórovali Miksa a Petráš. Pískal Matějíček (70).

Žáci - V. Jenikov - 2:2 — V Puklicích 2.5.93 - mistrovský

Naši nejmladší již vedli 2:0, ale nakonec byli spokojeni i s jedním bodem. Branky dali: Špendlíček 1 a Šimek 1

Cejle 2.5.93 — mistrovský

Cejle - Puklice - 2:0 (2:0)

V Cejle se nám tradičně nedaří. V prvé půli hrálo naše áčko nedůrazně a dostalo dva nešťastné góly. První z penalty za nastřelenou ruku a druhý po nešťastném odkopu přímo soupeřovi na nohu. Ve druhé půli jsme získali tlak a neustálou převahu, bohužel ani jedna možnost nevyšla. A tak stejné pravidlo jako u béčka — „když se nedá gól - nemůže se vyhrát !!!?

Sestava: Eliáš - Kružík, (Autoš), Vanko, Smejkal, Čutka - Suchý J., Mesz, Líbal - Voudrák Zd., Hos P., Prchal K.

Rozhodčí: Kříž

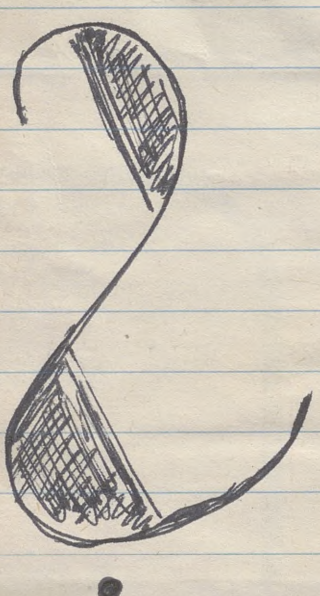

Bilance okresního přeboru: 3 - 3, skóre 11:17 ● Pěkná návštěva v Polné ● Střelec kola Minář (Brtnice) s pěti góly ● Nejslabší obranu má Rantířov ● Bedřichov B i Luka nastřílely 72 branek

RŮŽENÁ — BRTNICE 1:9 (0:2). Zasloužená výhra hostí, domácí zklamali po střelecké stránce. Góly: Fojtl z penalty — Minář 5, G. Čáp 2, Tuna, Šetek. Pískal Rutsch (40).

CEJLE — PUKLICE 2:0 (2:0). Branky: Jindra a Vítek. Cejle měla v první části převahu, po změně stran se hosté vzbudili, ale na změnu stavu to vliv nemělo. Rozhodčí Kříž (50).

POLNÁ B — VELKÝ BERANOV 1:1 (0:0). Vyrovnaný zápas, šance se střídaly na obou stranách, a tak konečná remíza je spravedlivá. Střelci: M. Holub — Hecht. Sudí Polodna (80).

SP. JIHLAVA B — JAVOŘICE 2:1 (1:0). Ryze průměrný zápas, ve kterém rozhodlo nakonec štěstí. Góly: Křenek, Marek. Hlavní Slávik (50).

STŘÍTEŽ — RANTÍŘOV 3:2 (2:1). Osmdesát diváků se dočkalo prvního jarního vítězství domácích na svém hřišti. Góly: T. Kliment 3 — Menšík z penalty, Pivnička. Pískal Slávik.

DOBRONÍN — BEDŘICHOV B 0:1 (0:0). Velmi solidní a pohledný zápas zásluhou obou stran. U hostí vynikl brankář. Autor branky: Brabec. Řídil Lopatka (60).

LUKA N. J. — STARÁ ŘÍŠE 2:3 (1:2). První část patřila Staré Říši, která technickou hrou dosáhla dvou branek. Po změně stran domácí vyrovnali, vše rozhodla branka z přímého kopu. Góly: Jelen, Kalný — Tománek 2, Florian. Pískal Kalaš (50).

STARÁ ŘÍŠE — STŘÍTEŽ 3:1 (0:1). V páteční dohrávce skórovali Tománek, Blecha, Pražák — Bela. Hosté se ujali vedení hned v první minutě a byla jen otázka času, kdy se domácí prosadí. Řídil K. Kříž (30).

1.	Bedřichov B	19	16	1	2	72:22	33
2.	Luka n. J.	19	14	2	3	72:22	30
3.	Sp. Jihlava B	19	10	6	3	38:23	26
4.	Stará Říše	19	11	3	5	43:28	25
5.	Dobronín	19	10	4	5	38:24	24
6.	Brtnice	19	9	2	8	45:31	20
7.	Cejle	19	8	4	7	35:34	20
8.	Vel. Beranov	19	7	4	8	38:40	18
9.	Puklice	19	6	6	7	36:41	18
10.	Růžená	19	4	7	8	32:51	15
11.	Střítež	19	4	6	9	31:52	14
12.	Javořice	19	4	3	12	40:54	11
13.	Polná B	19	1	4	14	24:60	6
14.	Rantířov	19	2	2	15	20:82	6

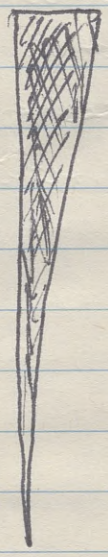

Žáci - Janovice - 3:1 — V Janovicích 9.5.93 - mistrovský

V pěkném, vyrovnaném zápase zvítězili zaslouženě naši nejmladší, když všechny 3 branky ustřelil Svoboda.

Dorost - St. Říše - 1:0

Ve St. Říši 9.5.93 - mistrovský

Opět bez Autoše, kterého postoupil Křišťál, naši dorostenci po přestávce vyhráli brankou Koldy Lukáše. Oba body přivezli jenom díky nepromíněné penaltě domácích.

Bačko - Kamenice B - 1:1

V Kamenici 9.5.93 - mistrovský

V zápase se kálotou Kamenice, která hraje OP místo Luk, uhrálo naše béčko brankou Šolóka alespoň 1 bod.

KAMENICE — PUKLICE B 1:1 (0:0). Ve vyrovnaném utkání se hosté ujali vedení gólem přímo z rohu a jeho autorem byl Salát. Kameničtí vyrovnali po bojovném výkonu Reitermanem. Sudí Cipruš (60).

1. Roma	17	11	3	3	58:27	25
2. Jamné	16	9	4	3	39:31	22
3. V. Jeníkov B	17	8	5	4	36:25	21
4. Luka B	16	8	4	4	28:25	20
5. Smrčná	17	8	4	5	30:30	20
6. Puklice B	17	5	8	4	26:23	18
7. Kamenice	17	6	5	6	32:26	17
8. Dobronín B	16	6	5	5	27:23	17
9. Hybrálec	17	4	3	10	23:35	11
10. Věžnice	16	3	4	9	20:33	10
11. Žďírec	17	4	2	11	19:36	10
12. Vílanec	17	3	3	11	23:47	9

Puklice 9.5.93

mistrovský

Puklice - Sportak B - 2:5 (1:2)

V prvním poločase předvádělo naše „áčko" velmi pěkný, kombinační fotbal a vedlo brankou Karla Hose přímo z rohu 1:0. V posledních 8mi minutách po 2 nepochopitelných hrubkách našeho brankáře Veselého šli hosté do vedení a bylo prakticky rozhodnuto. Ve druhé půli se již po tom šoku naši nevzpamatovali, kupili chyby i v obraně a nakonec dostali pukanici. 5 branek na vlastním hřišti, to se již nestalo mnoho a mnoho let.

Sestava: Veselý - Kružík, Musa, Smejkal, Čutka - Pichal, Hos, Líbal - Vrudrák Zd., Vavko L., Vrudrák L. (Kolda L.)

Branky: Hos 1, Vrudrák Zd. 1

Rozhodčí: Friedl

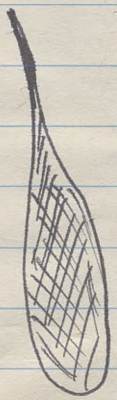

Bilance okresního přeboru: 4 - 2 - 1, skóre 18:13 ● Největší návštěva v Polné ● Kanonýr kola Podhrázský (Sp. Jihlava B) s třemi góly

BEDŘICHOV B — LUKA N. J. 3:0 (2:0). Bedřichovským stačil k vítězství jen průměrný výkon. Loučtí si nevytvořili za celý zápas ani jedinou gólovou příležitost. Střelci: Brabec 2, Smolík. Řídil Jaroš (30).

VELKÝ BERANOV — DOBRONÍN 2:2 (1:1). V utkání dobré úrovně padaly také pěkné branky a bylo se na co dívat. Nakonec se aktéři po dramatických minutách rozešli smírně. Góly: P. Hecht, Pavlíček - Laňka, Vala. Rozhodčí Kalaš (45).

BRTNICE — RANTÍŘOV 4:1 (2:0). Vývoj jen průměrného zápasu ovlivnily dva góly hned na začátku zápasu. Od tohoto okamžiku domácí byli na koni. Branky: Minář 2, Coufal, J. Března - Vondruška. Soudcoval Kříž (50).

STARÁ ŘÍŠE — CEJLE 2:1 (2:0). Domácí po solidním výkonu potvrdili jarní formu a zaslouženě si připsali další body. U hostí vynikl brankář Musel, který zneškodnil minimálně další čtyři vyložené šance. Góly: Nedvěd, Tománek - Vítek. Pískal Lopatka (70).

JAVOŘICE — RŮŽENÁ 3:2 (1:1). Převaha se domácím vymstila, inkasovali branku. Stav srovnali ve 40. minutě po pěkné akci. Ve druhé části vyvinuli další tlak a vytvořili si náskok. Růžená snížila dvě minuty před koncem. Branky: St. Dohnal, B. Kolařík, Doupník - Derganz 2, M. Veselský. Pískal Rutsch (60).

PUKLICE — SP. JIHLAVA B 2:5 (1:2). Domácí vstřelili první gól, ale hosté přidali a jejich výhra je zasloužená. Branky: Hos (přímo z rohu), Vondrák - Podhrázský 3, Fejt, Jileček. Pískal Friedl (80).

POLNÁ — STŘÍTEŽ 2:2 (2:0). Polenští, posíleni čtyřmi hráči z „áčka", měli zřetelnou převahu, ale tu nedokázali vyjádřit. Hosté vyrovnali tři minuty před koncem. Góly: Skála, Vetchý - Držata z penalty, Dvořák. Před 100 diváky řídil Kříž.

1. Bedřichov B	20	17	1	2	75:22	35
2. Luka n. J.	20	14	2	4	72:25	30
3. Sp. Jihlava B	20	11	6	3	43:25	28
4. Stará Říše	20	12	3	5	45:29	27
5. Dobronín	20	10	5	5	40:26	25
6. Brtnice	20	10	2	8	49:32	22
7. Cejle	20	8	4	8	36:36	20
8. Vel. Beranov	20	7	5	8	40:42	19
9. Puklice	20	6	6	8	38:46	18
10. Růžená	20	4	7	9	34:54	15
11. Střítež	20	4	7	9	33:54	15
12. Javořice	20	5	3	12	43:56	13
13. Polná B	20	1	5	14	26:62	7
14. Rantířov	20	2	2	16	21:86	6

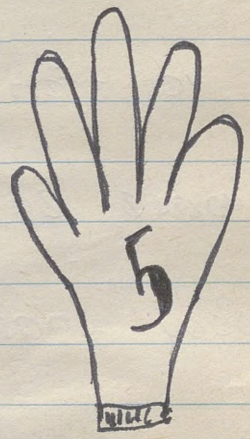

Dorost - Rantířov - 5:1

v Puklicích 15.5.93 - mistr.

Po výrazné přestavbě poměrně málo výsledků příznivých, když se našim dorostencům nedařila střelba. Branky dali: Kolda Luk. 2, Kolda P. 1, Škrdla 1 a Anlauf 1

Áčko - Dobronín B - 5:1

v Puklicích 15.5.93 - mistrovský

Po výrazném zlepšení ve druhé půli naše áčko - rozhodnuté vyhrálo hravými. Kohutka dvakrát 2, Skotar 1, Salát 1, Böhm P. 1 a Böhm P. 1 (z penalty)

PUKLICE B — DOBRONÍN B 5:1 (1:1). Vítěz podal jeden z nejlepších výkonů jara a soupeře doslova rozstřílel. Góly: Kabelka 2, Skotar, Salát, Böhm z penalty - Satrapa z penalty. Rozhodčí Zimola (40).

1. Roma	18	12	3	3	61:28	27
2. Jamné	17	10	4	3	43:31	24
3. Luka B	17	9	4	4	32:26	22
4. Smrčná	18	8	5	5	31:31	21
5. Puklice B	18	6	8	4	31:24	20
6. V. Jeníkov B	18	7	5	6	33:30	19
7. Kamenice	18	6	6	6	33:27	18
8. Dobronín B	18	6	6	6	28:28	18
9. Ždírec	18	5	2	11	24:39	12
10. Hybrálec	18	4	3	11	24:38	11
11. Věžnice	18	3	5	10	21:37	11
12. Vílanec	18	4	3	11	27:49	11

Žáci - Kamenice - 2:0

v Puklicích 16.5.93 - mistrovský

Zasloužená výhra po statečném výkonu našich nejmladších

Branky dali: Toudišek M. 1 a Knížek 1

Růžená 16.5.93

mistrovský

Růžená - Puklice - 1:0 (1:0)

Marnost nad marnost. Snaha je, ale fotbalový projev je u našeho áčka v poslední době žalostný. Jediná chyba v obranné činnosti znamenala porážku - prostě my jsme branku nedokázali dát i když možnosti byly.

Sestava: Eliáš - Knížek, Vanko, Šmejkal, Čutka - Prchal, Hes, Líbal - Kabelka M., (Škrdla) Musil, Toudišek L. (Anlauf)

Rozhodčí: Kříž

Již ve třetím

zápase za

sebou nám

zbyly jenom

oči pro pláč!!

Bilance okresního přeboru: 3 - 2 - 8, skóre 12:14 ● Největší návštěva ve Střítěži a v Růžené ● Střelec kola Kohout (Javořice) s třemi góly ● Záloha Bedřichova zvyšuje náskok

SP. JIHLAVA B — STARÁ ŘÍŠE 2:2 (1:0). Stálá převaha domácích, soupeř však dokázal vytěžit z minima maximum. Za Jihlavu se dvakrát trefil Marek. 60 diváků.

RŮŽENÁ — PUKLICE 1:0 (1:0). Slušný zápas, zasloužená výhra hostitelů, jenž skórovali Vaňkátem. Pískal Kříž (80).

CEJLE — BEDŘICHOV B 0:3 (0:1). Po výraznější převaze se dostavil i odpovídající výsledek. Branky: Chramosta, Diviš, Man. Rozhodčí Kalaš (40).

DOBRONÍN — POLNÁ B 4:1 (2:1). V utkání průměrné úrovně se lépe prosadili domácí útočníci. Střelci: Bratršovský 2, Štáfl, Sedláček - Skála. Pískal Friedl (50).

LUKA N. J. — VELKÝ BERANOV 2:2 (2:0). Hostitelé byli výrazně lepší, soupeř však měl v koncovce lepší nervy, dvakrát udeřil a má zasloužený bod. Střelci: Kalný, Janoušek z přímého kopu - Hecht, Svoboda. Sudí Rutsch (70).

RANTÍŘOV — JAVOŘICE 1:6 (1:3). Jasná záležitost hostí. Kanonýři: Pivnička - Kohout 3, Páral 2, Novák. Řídil Cipruš (20).

STŘÍTEŽ — BRTNICE 2:0 (0:0). Jeden z nejlepších výkonů domácích na jaře a zasloužená výhra. Střelci: Držata, Čaloud. Pískal Fejt (80).

1. Bedřichov B	21	18	1	2	78:22	37
2. Luka n. J.	21	14	3	4	74:27	31
3. Sp. Jihlava B	21	11	7	3	45:27	29
4. Stará Říše	21	12	4	5	47:31	28
5. Dobronín	21	11	5	5	44:27	27
6. Brtnice	21	10	2	9	49:34	22
7. V. Beranov	21	7	6	8	42:44	20
8. Cejle	21	8	4	9	36:39	20
9. Puklice	21	6	6	9	38:47	18
10. Růžená	21	5	7	9	35:54	17
11. Střítež	21	5	7	9	35:54	17
12. Javořice	21	6	3	12	49:57	15
13. Polná B	21	1	5	15	27:66	7
14. Rantířov	21	2	2	17	22:92	6

Áčko - Luka B - 4:2

v Lukách 22.5.93 - mistrovský

Naše áčko po laskavém výkonu v prvním poločase, jenž skončil 1:1 ve druhé půli překapitalo na jeho diváky, ale i samo sebe. Naše zóna ve složení Líbal - Školan - duss ovládla střed hřiště a celé áčko potom předvádělo pěkný kombinační, nízkohorový fotbal a pódoly i branky. Dali je: Školan 2, Vondrák P. 1 a Böhm P. 1 (z penalty).

LUKA N. J. B — PUKLICE B 2:4 (1:1). Hosté byli lepší až po změně stran. Góly: Červínek, Souček - Neubauer, Vondrák, Böhm, Salát. Rozhodčí Zimola (50).

IV. třída A

1. Roma	19	13	3	3	64:28	29
2. Jamné	19	11	4	4	45:36	26
3. Puklice B	19	7	8	4	35:26	22
4. Luka B	19	9	4	6	35:32	22
5. V. Jeníkov B	19	8	5	6	35:30	21
6. Smrčná	19	8	5	6	31:34	21
7. Dobronín B	19	7	6	6	30:28	20
8. Kamenice	19	6	6	7	33:29	18
9. Žďírec	19	6	2	11	28:39	14
10. Vílanec	19	5	3	11	29:50	13
11. Hybrálec	19	4	3	12	25:40	11
12. Věžnice	19	3	5	11	21:39	11

Dorost - Kamenice - 3:0

v Kamenici 23.5.93 - mistrovský

Náš dorost na cestě za titulem přebornického OP nezaváhal a hladce zvítězil. Branky: Škrdla 1, Linka 1 a 1 vlastní soupeř.

Puklice 23.5.93

mistrovský

Puklice - Rantířov - 4:1 (0:0)

Po třech porážkách jdoucích za sebou, konečně vylepšené vítězství, ale po hrozném hopsání. Situaci zachránil hattrickem kanonýr Prchal, když jsme ještě 25 minut před koncem prohrávali 0:1.

Sestava: Veselý - Kmužík, Tauchr, Smejkal, Čítka - Suchý J. (Vondrák), Líbal, Prchal - Škrdla, Hos, duss

Branky: Prchal 3, Hos 1

Rozhodčí: Petrný

Konečně se diváci i funkcionáři v měsíci květnu dočkali tak dlouho očekávaného vítězství našeho Áčka!!!

A příští týden derby v Brtnici?

Bilance okresního přeboru: 3 - 1 - 3, skóre 17:14 ● Osmdesát diváků v Puklicích, Dobroníně, ve Staré Říši i v Polné ● Dosáhnou Bedřichovští „stovky"?

VELKÝ BERANOV — CEJLE 1:2 (1:1). Domácí měli po celých 90 minut více ze hry, nastřelili dvě břevna, dali si vlastní gól, a tak body putovaly pryč. Góly: Kratochvíl - Vítek, Kubela. Pískal Friedl (30).

PUKLICE — RANTÍŘOV 4:1 (0:0). Pukličtí začali hrát až když dostali branku. Střelecky se uvedl mladý Prchal, který dal tři góly, další připojil Hos. Za hosty skóroval Vrána. Řídil Petřivý (80).

DOBRONÍN — STŘÍTEŽ 1:3 (0:2). Střelci: Krpálek - Poprle, Bella, Kliment. Hosté vytěžili z minima maximum, u domácích se líbil Hlavsa. Sudí Kalaš (80).

BEDŘICHOV B — SP. JIHLAVA B 2:2 (1:0). Duel měl svižné tempo. Domácí převahu zúročili brankou Hvězdy. Ve druhé části byli zase lepší hosté a po zásluze získali bod. Druhý gól vstřelil Brabec. Za Jihlavu skórovali Podhrázský a Jileček. Pískal Lopatka (30).

STARÁ ŘÍŠE — RŮŽENÁ 4:0 (1 ku 0). Jednostranná záležitost, soupeř neměl mnoho příležitostí ke střelbě. Góly: Nedvěd, J. Dolejší a D. Dolejší. Řídil Kříž (80).

JAVOŘICE — BRTNICE 2:5 (1:3). Kanonýři: V. Dohnal 2 - Čáp 2, Března, Šetek, Minář. Značná převaha domácích ,ale branky střílel soupeř. Javořičtí se trefili až po 38. minutách, kdy již prohrávali 0:3 .Do druhého poločasu nastoupili se změnami v sestavě a odhodláním zvrátit výsledek, ale obraz hry se nezměnil.

POLNÁ B — LUKA N. J. 3:1 (2 ku 0). Rozbahněný terén vyhovoval více domácím, kteří prokázali větší bojovnost a podali nejlepší výkon jarní sezóny. Pochválit je nutné brankáře Pecku. Střelci: Kourek z penalty, M. Holas, Tobolka - Janoušek z penalty. Před 80 diváky řídil Švihálek.

1. Bedřichov	22	18	2	2	80:24	38
2. Luka n. J.	22	14	3	5	75:30	31
3. Stará Říše	22	13	4	5	51:31	30
4. Sp. Jihlava B	22	11	8	3	47:29	30
5. Dobronín	22	11	5	6	45:30	27
6. Brtnice	22	11	2	9	54:36	24
7. Cejle	22	9	4	9	38:40	22
8. V. Beranov	22	7	6	9	43:46	20
9. Puklice	22	7	6	9	42:48	20
10. Střítež	22	6	7	9	38:55	19
11. Růžená	22	5	7	10	35:38	17
12. Javořice	22	6	3	13	51:62	15
13. Polná B	22	2	5	15	30:67	9
14. Rantířov	22	2	2	18	23:96	6

Dorost - Stonařov - 5:0

V Puklicích 29.5.93 - mistrovský

V posledním zápase ročníku 1992÷93, potřeboval náš dorost získat alespoň 1 bod, aby se stal přeborníkem Okresního přeboru dorostu. Naši dorostenci zahráli v posledním zápase excelentní fotbal a rozstříleli stonařovské chlapce, kteří byli překvapením jara. Dali jim rukavici a dokázali splnit sen několika generací našich dorostenců - stát se mistry jihlavského okresu. 44 roků čekala puklická fandovská obec na tuto chvíli - a proto kluci čest a chvála Vám!

Byli jste někdy k zulíbání a někdy ale na zabití!!! Jste však mistry a proto vše špatné Vám budiš odpuštěno!

V posledním a nejdůležitějším utkání sezony 1992÷93 nenechali naši dorostenci nikoho na pochybách o tom, kdo je v okrese nejlepší. Brankami: Medvika L, Koldy P.1, Koldy L.1 a Škrdli M.1 bezpečně zvítězili a získali pod vedením Doška Miroslava přebornícký titul!!!!!!!!

Přeborníci OP dorostu r. 1992÷93

Sokol Puklice
= dorost =

mistři

jihlavského okresu

ročníku 1992÷93



Největší překvapení sezony - kluci jsou mistry!

Bačko - 1. Jeníkov B - 3:0 v Puklicích 29.5.93 - mistrovský

Bezpečné vítězství po zlepšeném výkonu ve druhé půli. Branky: Mesz 2, Měrtl 1.

1. TJ Roma	20	14	3	3	66:28	31
2. Jamné	20	12	4	4	49:38	28
3. Puklice B	20	8	8	4	38:26	24
4. Luka B	20	10	4	6	40:34	24
5. Dobronín B	20	8	6	6	32:29	22
6. V. Jeníkov B	20	8	5	7	35:33	21
7. Smrčná	20	8	5	7	32:36	21
8. Kamenice	20	6	6	8	35:34	18
9. Ždírec	20	7	2	11	32:40	16
10. Vílanec	20	5	3	12	29:52	13
11. Hybrálec	20	4	3	13	27:44	11
12. Věžnice	20	3	5	12	22:43	11

PUKLICE B — VĚTRNÝ JENÍKOV B 3:0 (1:0). Vítěz podal obětavý výkon a body získal zaslouženě. Kanonýři: Mesz 2, Měrtl. Pískal Slávik (40).

Žáci - Dobronín - 0:0 v Puklicích 30.5.93 - mistrovský

V pěkném, poklidném zápase měli naši nejmladší blíže k vítězství, ale i remíza jim zajistila pěkné 5té místo.

Brtnice 30.5.93 mistrovský

Brtnice - Puklice - 4:4 (1:3)

V prvém poločase bylo naše áčko lepší soupeře a zaslouženě vedlo. Ve druhé půli byl lepší soupeř a naše pólóha se vytahila a vyklidila střed hřiště soupeři. Místo při tlaku soupeře šli naši útočníci dvakrát sami na brankáři domácích, (Mesz a Škrdla) ale ani jedenkrát nevyužili. Vždy šly střely vedle branky. 8 minut před koncem za stavu 4:2 pro nás smísili domácí na 4:3 a v poslední minutě po zahrávání našich podařil soupeři vyrovnat. Brankář nás Lukoňák ani 1x nepochybil. Sestava: Veselý - Kukík, Tauko, Šmejkal, Čutka - Toudiok Zd. (Suchý), Líbal, Prchol K. - Mesz, Hos, Toudiok L., (Škrdla) Branky: Hos 1, Prchal 1, Mesz 1 (z penalty) a Šmejkal 1 Rozhodčí: Lopatka

Brtnice - Puklice: 190 diváků

Bilance okresního přeboru: 5 - 1 - 1, skóre 20:10 ● Střelec kola Kalců (Stará Říše) — tři góly ● Záloha Bedřichova je přeborníkem okresu ● Rantířovští obdrželi již 99 branek

SP. JIHLAVA B — VELKÝ BERANOV 4:1 (3:1). Neustálá převaha Jihlavanů, kteří rozhodli ve svůj prospěch již v prvních pětačtyřiceti minutách. Branky: Podhrázský a Fejt 2. Řídil Votava (100).

RANTÍŘOV — STARÁ ŘÍŠE 0:3 (0:2). Bojovný duel, ve kterém se více střelecky dařilo soupeři, z jeho středu třikrát skóroval Kalců. Soudcoval Friedl (40)

BRTNICE — PUKLICE 4:4 (1:3). Derby se vyznačovalo bojovností, ale úrovní nepřevýšilo průměr. Hosté vedli 3:1, 4:2. Brtnickým se podařilo během posledních pěti minut vydřít bod. Góly: Kolman 2, Šetek, Tuna - Hos, Mesz (z penalty), Prchal, Smejkal. Sudí Lopatka (190).

RŮŽENÁ — BEDŘICHOV B 2:0 (1:0). Po výborném a nadšeném výkonu zasloužená výhra nad prvním celkem tabulky. O góly se postarali Vaňkát a T. Tománek. Pískaj Fejt (50).

CEJLE — POLNÁ B 3:0 (1:0). Góly: Jindra 2, Jelínek. Jednoznačná záležitost domácích, kteří ještě neproměnili několik dobrých šancí. Rozhodčí Kalaš (40).

DOBRONÍN — LUKA N. J. 5:1 (4:0). Hosté si svým výkonem tak vysokou porážku nezasloužili. Střelci: Hlavsa 2, Vala, Petrek, Meloun - Janoušek. Řídil Kříž (60).

STŘÍTEŽ — JAVOŘICE 2:1 (0:0). Zápas dobré úrovně, ve kterém Střítežští šťastně přišli k výhře. Střelci: Pöpprl, Novotný - Bruner (z penalty). Rozhodčí Slávik.

1. Bedřichov B	23	18	2	3	80:26	38
2. Stará Říše	23	14	4	5	54:31	32
3. Sp. Jihlava B	23	12	8	3	51:30	32
4. Luka n. J.	23	14	3	6	76:35	31
5. Dobronín	23	12	5	6	50:31	29
6. Brtnice	23	11	3	9	58:40	25
7. Cejle	23	10	4	9	41:40	24
8. Puklice	23	7	7	9	46:52	21
9. Střítež	23	7	7	9	40:56	21
10. V. Beranov	23	7	6	10	44:50	20
11. Růžená	23	6	7	10	37:58	19
12. Javořice	23	6	3	14	52:64	15
13. Polná B	23	2	5	16	30:70	9
14. Rantířov	23	2	2	19	23:99	6

Bačko - Ždírec - 0:3

Ve Ždírci 6.6.93 - mistrovský

Po třech vítězných zápasech jdoucích za sebou, naše béčko tentokráte zklamalo své příznivce nepodobnou hrou a nepromiňovaním šancí.

ŽDÍREC — PUKLICE B 3:0 (2:0). Domácím dobře zahrála obrana, což se projevilo na výsledku. Branky: Novák, Kreičí, J. Šerý. Soudcoval Vrzáček (40).

1. Roma	21	15	3	3	71:29	33
2. Jamné	21	12	4	5	50:43	28
3. Luka B	21	10	5	6	40:34	25
4. Puklice B	21	8	8	5	38:29	24
5. V. Jeníkov B	21	9	5	7	37:33	23
6. Dobronín B	21	8	7	6	32:29	23
7 Smrčná	21	8	5	8	33:41	21
8. Kamenice	21	6	6	9	35:36	18
9. Ždírec	21	8	2	11	35:40	18
10. Vílanec	21	6	3	12	34:53	15
11. Věžnice	21	4	5	12	24:44	13
12. Hybrálec	21	4	3	14	28:46	11

Puklice 6.6.93

mistrovský

Puklice - Javořice - 4:4 (4:3)

Stejný výsledek a stejný obraz hry jako minulý týden v Brtnici. Nepromíněním jasných gólových šancí a hrubé chyby v obraně = výsledek, plichta. Přesto se nedá říci, že hra je špatná. Bohužel ani štěstí, ani rozhodčí nám nepřejí. Po 7mi zápasech absence, dnes nastoupil již Mirek Kabelka, dal 1 gól, ale k vítězství to nestačilo. Sestava: Aulos - Kružík, Vanko (Suchý), Smejkal, Čutka - Vondrák Ld. (Škrdla), Líbal, Richal, - Mesz, Kabelka, Hos. Branky: Mesz 2 (1 z penalty), Kabelka 1, Vondrák Ld. 1 Rozhodčí: Friedl.

Již 3ti jarní

remíza

4:4

Bilance okresního přeboru: 4 - 1 - 2, skóre 25:13 ● Ve vedru si na úrodu hned tři branek nemohlo stěžovat pět střelců — Brabec (Bedřichov), Pavlíček (V. Beranov), Vala (Dobronín), Nedvěd (Stará Říše), Němec (Polná) ● 100 diváků ve Staré Říši ● Do Polné nepřijel rozhodčí

BEDŘICHOV B — RANTÍŘOV 8:0 (3:0). Zápas slabé úrovně, domácí měli převahu místy až drtivou. Góly: Brabec 3, Lapeš 2, Kratochvíl, Diviš, Komárek, Červené karty viděli hostující Vrána a Mutl. Sudí Kalaš (50).

VELKÝ BERANOV — RŮŽENÁ 4:1 (1:1). V utkání dobré úrovně rozhodl střelecky disponovaný Pavlíček, autor tří branek. Čtvrtý gól domácích přidal Svoboda, za hosty skóroval Derganz. Piskal Kříž (40).

DOBRONÍN — CEJLE 4:0 (2:0). Po dobrém výkonu celé jedenáctky se dostavila zasloužená výhra. Střelci: Vala 3, Krpálek. Rozhodčí Polodna (50).

STARÁ ŘÍŠE — BRTNICE 3:1 (0:0). Obě mužstva se postarala o dobrý fotbal. Domácí rozhodli ve druhé půli, když se střelecky předvedl Nedvěd, autor tří branek. Za hosty skóroval Tůma. Rozhodčí Rutsch (110).

PUKLICE — JAVOŘICE 4:4 (4:3). Střetnutí mělo zajímavý průběh. Domácí se hned z prvního útoku ujali vedení, soupeř vyrovnal, a tak se střelba střídala. Góly: Mesz 2, Vondrák, Kabelka (dva měsíce nehrál vzhledem ke zranění) - Kolařík, Skopal, Bruner, Němec. Sudí Friedl (40).

LUKA N. J. — STŘÍTEŽ 0:3 (0:0). V rušném boji si hosté vytvořili více brankových příležitostí a po zásluze zvítězili. Branky: Doucha, Poperl, Kliment. Soudcoval Lopatka (70).

POLNÁ B — SP. JIHLAVA B 2:4 (1 ku 1). Hosté byli po celé utkání lepším týmem, předváděli technickou a kombinační hru, po přestávce svoji převahu vyjádřili i brankami. Střelci: Vetchý 2 (jednou z penalty) - Němec 3, Podhrázský. Delegovaný sudí se nedostavil, řídil Skočdopole, 90 diváků.

1. Bedřichov B	24	19	2	3	88:26	40
2. Stará Říše	24	15	4	5	57:32	34
3. Sp. Jihlava B	24	13	8	3	55:32	34
4. Luka n. J.	24	14	3	7	76:38	31
5. Dobronín	24	13	5	6	54:31	31
6. Brtnice	24	11	3	10	59:43	25
7. Cejle	24	10	4	10	41:44	24
8. Střítež	24	8	7	9	43:56	23
9. V. Beranov	24	8	6	10	48:51	22
10. Puklice	24	7	8	9	50:56	22
11. Růžená	24	6	7	11	38:62	19
12. Javořice	24	6	4	14	56:68	16
13. Polná B	24	2	5	17	32.74	9
14. Rantířov	24	2	2	10	23:107	6



Bačko - Hybrálec - 4:1

V Puklicích 12.6.93 - mistrovský

Béčko se v posledním mistrovském zápase jarní sezony představilo v dobré kondici a potěšilo své příznivce pohledovou hrou a výrazným vítězstvím. Vyhovělo tak soupeři jedinou podzimní porážkou a přesto, že na

jaru získalo jen 12 bodů (na podzim 14) v tabulce se oproti podzimu polepšilo. Branky vstřelili: Salát 2, Kabelka M. 1, Neubauer M. 1.

PUKLICE B — HYBRÁLEC B 4:1 (3:1). I po celodenním dešti bylo hřiště v pořádku a domácí oplatili soupeři porážku z podzimní části i s úroky. Branky: Salát 2, M. Neubauer, Kabelka - Málek. Rozhodčí Matějíček (20).

1. Roma	22	15	4	3	72:30	34
2. Jamné	22	13	4	5	56:45	30
3. Luka B	22	11	5	6	42:35	27
4. Puklice B	22	9	8	5	40:28	26
5. V. Jeníkov B	22	9	6	7	39:35	24
6. Dobronín B	22	9	8	6	34:31	24
7. Smrčná	22	8	5	9	34:43	21
8. Zdírec	22	9	2	11	39:41	20
9. Kamenice	22	6	6	10	36:40	18
10. Vílanec	22	6	3	13	36:59	15
11. Věžnice	22	4	6	12	25:45	14
12. Hybrálec	22	4	3	15	29:50	11

Střítež 13.6.93 — mistrovský

Střítež - Puklice - 2:1 (0:0)

V pěkném, posledním zápase se k nám bohužel opět shlédlo řady a neuvěřitelně nešťastné góly v naší síti pohřbily o naší nezaslouženě těsné porážce. Je to krutý ale nedá se nic dělat - bolí marné snahy a prvá porážka. Jediný gól vstřelil Hos přímo z rohu.

Sestava: Autoš - Kruml, Richal, Smejkal, Čutka - Toman Ld, Hos, Libal - Skrdla M., Mlsa, Špendlíček M., (Kabelka Milan)

Branky: Hos P.

Rozhodčí: Kalaš

A opět v „Lize" klid!!!

Bilance okresního přeboru: 4 - 3 - 0, skóre 13:6 ● Největší návštěva ve Střítěži ● Nejvíce branek dostal Rantířov

SP. JIHLAVA B — DOBRONÍN 4:2 (3:0). Solidní výkon domácích, v jejichž středu vynikli střelci — Podhrázský (3) a Křenek. Řídil Fejt (40).

BRTNICE — BEDŘICHOV B 1:1 (0:0). Líbivý fotbal skončil spravedlivou remízou, když góly padly již v páté minutě. Střelci: Tuna - Chramosta z trestného kopu. Sudí Friedl (55).

RŮŽENÁ — POLNÁ B 2:0 (2:0). Zasloužená výhra domácích, nejlepším hráčem byl brankář Pecka. O góly se postaral Jiří Svěrák. Pískal Kříž (60).

RANTÍŘOV — VELKÝ BERANOV 1:1 (1:0). Výborný zápas s řadou neproměněných šancí na obou stranách. Góly: Vondruška - Hecht. Rozhodčí Jaroš (20).

STŘÍTEŽ — PUKLICE 2:1 (0:0). Zasloužená výhra, ke které přispěl brankář hostí, jenž neměl zrovna svůj den. Střelci: Bela, Čaloud - vlastní. Sudí Kalaš (80).

CEJLE — LUKA B 1:1 (0:1). Domácí zklamali střelecky, hosté si bod zasloužili. Góly: Vítek (z penalty) — Man. Sudí Polodna (40).

JAVOŘICE — STARÁ ŘÍŠE 2:0 (1:0). Skóroval jen St. Dohnal, jinak nejlepší výkon domácích v sezóně. Hosté se představili jako houževnatý tým, ale nestačili. Řídil Kříž (60).

1. Bedřichov B	25	19	3	3	89:27	41
2. Sp. Jihlava B	25	14	8	3	59:34	36
3. Stará Říše	25	15	4	6	57:34	34
4. Luka n. J.	25	14	4	7	77:39	32
5. Dobronín	25	13	5	7	54:33	31
6. Brtnice	25	11	4	10	60:44	26
7. Cejle	25	10	5	10	42:45	25
8. Střítež	25	9	7	9	45:57	25
9. V. Beranov	25	8	7	10	49:52	23
10. Puklice	25	7	8	10	51:58	22
11. Růžená	25	7	7	11	40:62	21
12. Javořice	25	7	4	14	58:68	18
13. Polná B	25	2	5	18	32:76	9
14. Rantířov	25	2	3	20	24:108	7

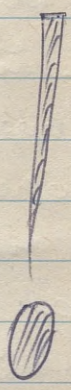

Žákovský turnaj v Kněžicích - 20.6.1993

Účastníci: Kněžice - pořádající oddíl + vítěz
Okříšky -
Brtnice -
Puklice -

o/.

Žáci - Okříšky - 1:3 V Kněžicích 20.6.93 - pohárový

V prvém zápase turnaje o postup do finále naši nejmladší podlehli, když jedinou branku vstřelil Smolík.

Žáci - Brtnice - 4:2 V Kněžicích 20.6.93 - pohárový

V zápase o třetí místo podali naši žáci velmi dobrý výkon a brankami Vondráka M. 2 a Svobody 2 zaslouženě vyhráli. Cenu nejlepšího střelce získal náš Svoboda penaltovým rozstřelem! (Se 2ma góly byli 3 hráči - Svoboda, Vondrák M. a hráč Okříšek - rozhodovaly mezi nimi tedy penalty a ty vyhrál Svoboda)

St. Říše 20.6.93 mistrovský

Stará Říše - Puklice - 1:3 (1:1)

Domácí v jarní sezoně na svém hřišti neztratili ani bod a byli si jisti vítězstvím i dnes. Jenomže naše áčko s Boninim v brance nastoupilo v optimální sestavě a předvedlo nejlepší výkon jarní sezony. Všichni zaslouží uznání a pochvalu za senzační výkon. Vůbec nejlepším hráčem na hřišti byl náš Jirka Kružík - malý postavou - velký výkonem. Výborně se uvedl na místě předstopéra dorostenec Radek Mertl! Kluci - díky vám za výkon, vítězství a krásné ukončení mistrovské sezony.

Sestava: Eliáš - Kružík, Mertl R., Smejkal, Čutka - Musz, Hos, Líbal - Vondrák Zd., Kabelka M., Vondrák Lub.

Branky: Vondrák Lub. 2, Kabelka M. 1

Rozhodčí: Kalaš

Záloha Bedřichova přeborníkem

Bilance posledního kola okresního přeboru v kopané: 3-2-2, skóre 13:17 ● Kanonýr kola — Fejt (Sp. Jihlava B) s třemi góly ● Největší divácká pozornost byla soustředěna do Polné a Staré Říše ● V táboře Staré Říše vládne spokojenost nad výborným umístěním ● Střítež měla velmi pěknou jarní sezónu

BEDŘICHOV B — JAVOŘICE 4:0 (1:0). Zápas začal s dvacetiminutovým zpožděním a výkon odpovídal postavení týmů v tabulce. Hrálo se bez patřičného zájmu, a to na obou stranách. Delegovaný sudí se nedostavil. Góly: Kratochvíl 2, Brabec a vlastní (Matějka). Sudí z lidu.

VELKÝ BERANOV — BRTNICE 2:2 (0:1). Utkání solidní úrovně skončilo zaslouženou dělbou bodů. Branky: Marek, Sláma - Minář 2. Řídil Votava (40).

DOBRONÍN — RŮŽENÁ 1:0 (0:0). O všem rozhodl Laška. Zápas měl jen průměrnou úroveň, na výsledku má lví podíl obrana hostí. Pískal Slávik (30).

POLNÁ B — RANTÍŘOV 3:3 (2:2). Vcelku vyrovnané utkání. Domácí měli více brank. příležitostí, ale bez kýženého efektu. Úroveň odpovídala postavením celků na konci tabulky. Branky: M. Šimek 2, Vatter — Vondruška 2, Menšík. Pískal Cipruš (200).

STŘÍTEŽ — CEJLE 2:1 (1:0). Domácí pokračovali v úspěšné sérii. Neprohráli posledních deset kol. Branky: Čaloud, Novotný — Jindra. Řídil Coufal (40).

STARÁ ŘÍŠE — PUKLICE 1:3 (1:1). Staroříšští podali jeden z nejslabších výkonů jara a poprvé na vlastním hřišti také prohráli. Přesto vládne s jejich umístěním v tabulce spokojenost. Branky: Nevěd — Vondrák 2, Kabelka. Pískal Kalaš (90).

LUKA N. J. — SP. JIHLAVA B 0:8 (0:5). Hosté byli pohyblivější, předvedli účinnou kombinační hru. Přihlíželo 70 diváků, kteří viděli pěkné góly. Řídil Friedl. Střelci: Fejt 3, Podhrázský 2, Pilát, Jileček, Marek.

1. Bedřichov B	26	20	3	3	93:27	43
2. Sp. Jihlava B	26	15	8	3	67:34	38
3. Stará Říše	26	15	4	7	58:37	34
4. Dobronín	26	14	5	7	55:33	33
5. Luka n. J.	26	14	4	8	77:47	32
6. Brtnice	26	11	5	10	62:46	27
7. Střítež	26	10	7	9	47:58	27
8. Cejle	26	10	5	11	43:47	25
9. V. Beranov	26	8	8	10	51:54	24
10. Puklice	26	8	8	10	54:59	24
11. Růžená	26	7	7	12	40:63	21
12. Javořice	26	7	4	15	58:72	18
13. Polná B	26	2	6	18	35:79	10
14. Rantířov	26	2	4	20	27:111	8



K významnému výročí založení obce - uspořádá TJ Sokol Puklice fotbalový turnaj o

Pohár starosty (pohár! pro finalisty doroval o)

za účasti: Rantířov - Kněžice > dne 3. 7. 1993
Puklice A + Puklice B



Pohárový turnaj v Kněžicích 27.6.93

Účastníci: Kněžice - pořádající oddíl
St. Říše - vítěz
Rantířov
Puklice B

Stará Říše - Rantířov - 3:0

Béčko - Kněžice - 1:2

Po sobotním hasičském slavení nehrálo sice „béčko" špatně, ale přesto těsně prohrálo. (Za přispění stranického rozhodčího). Jedinou branku dal Kabelka Milan.

Béčko - Rantířov - 2:2

penaltový rozstřel - 2:4

V boji o třetí místo naše béčko brankami Kabelky Milana 1 a Neubauera Mir. 1 uhrálo plichtu, ale penaltový rozstřel nezvládli a skončili poslední.

Finále: Stará Říše - Kněžice - 3:1 .....

PS - Za Rantířovské chytal náš Libor Veselý a ve druhém zápase proti Rantířovu za béčko chytal Franta Vondrák.

Hostitelské Kněžice se příliš neuvedli? - Pozdní začátek - podivné losování a studený guláš.

V sobotu 3.7.93 na poháru starosty v domácím prostředí - se jistě „Béčko" - pokusí o napravení reputace a o pořádnou = rehabilitaci

Turnaj o pohár starosty

Puklice **sobota 3. 7. 1993**

Účastníci: Puklice A
Puklice B
Rantířov (Kněžice nepřijeli) - hráno každý s každým

Béčko - Rantířov - 4:0 (1:0)

Bezpečné vítězství béčka, při kterém se blýskl Vlasta Měrtl hattrikem. Čtvrtou branku vsítil Neubauer M.

Áčko - Rantířov - 7:0 (5:0)

Unavené mužstvo Rantířova kladlo jen malý odpor a tak si áčko zastřílelo.

Sestava: Bača - Novotný R., (Kružík), Vanko L., (Měrtl R.), Smejkal, Čutka - Mesz, Hos, Prchal K., - Voudrák Zd., (Škrdla M.), Kabelka, (Kolda P.), Voudrák L., (Kolda L.)

Branky: Kabelka M. 2, Prchal K. 2, Voudrák L. 1, Hos 1, Smejkal 1

Rozhodčí: Kalaš

Áčko - Béčko - 0:1 (0:0)

Letošní finále bylo snad nejkrásnějším zápasem jarní sezony. Obě družstva předváděla překrásný fotbal s dramatickými okamžiky na obou stranách - bylo se opravdu na co dívat. Štěstí se tentokrát zpravedlivě přiklonilo k „béčku" které nadšením a bojovností předčilo „Áčko"! Zápas rozhodl 20 minut před koncem, po kopu z rohu překrásnou hlavičkou Pepa Skotar, který nezadržitelně scoroval. Po této brance vrhlo áčko všechno do útoku ale marnost nad marnost. Béčkovácké zadní řady ostřílených veteránů (Doležal J., Měrtl, Tišl O., Tůma) jako betonová hráz oddolala, uchránila čisté konto a jednogolové vítězství uhájila.

Sestava: stejná jako proti Rantířům.

Rozhodčí: Kalaš

Konec zápasu - starosta Novák předává pohár Béčku!!!

Sláva vítězům - čest poraženým - byl to krásný zápas

Celková bilance našeho oddílu ročníku 1992 - 93

Žáci

Sehráli celkem 18 kopaných – 16 mistrovských
2 pohárové

8× vyhráli
4× remizovali
6× prohráli
} s celkovým scorem 38 : 31

Ve své skupině obsadili 5té místo a protože jsou to vesměs velmi mladí hráči, kteří spolu mohou hrát několik let, je to družstvo perspektivní.

Nejlepším střelcem se stal Svoboda se 14 góly. Následují: Martin Vondrák 9, Špendlíček M. 6, Kmošek K. 4, Pavlíček Z. a Smolík 2 a Standa Pavlík 1.

Okresní přebor žáků

Skupina A

1. Nadějov	16	12	2	2	68:17	26
2. V. Jeníkov	16	10	3	6	42:18	23
3. Bedřichov C	16	10	1	5	57:25	21
4. Dobronín	16	9	2	5	22:21	20
5. Puklice	16	7	4	5	33:26	18
6. Kamenice	16	5	2	9	12:35	12
7. Janovice	16	4	3	9	15:42	11
8. Luka n. J.	16	2	4	10	8:29	8
9. Rantířov	16	1	3	12	7:51	5

Skupina B

1. Javořice	16	12	1	3	75:18	25
2. Brtnice	16	12	0	4	38:18	24
3. SK Jihlava	16	11	1	4	49:18	24
4. Mrákotín	16	9	2	5	31:36	20
5. Batelov	16	7	2	7	23:27	16
6. Nová Říše	16	6	1	9	25:46	13
7. Hodice	16	3	2	10	14:36	8
8. Růžená	16	3	1	12	11:48	7
9. Třešť	16	3	0	12	20:39	6



Před posledním mistrovským utkáním 30.5.93 s Dobroninem 0:0

Dorostenci

Sehráli celkem 18 zápasů – všechny mistrovské

15 x vyhráli
1 x remisovali } celkové score 69:18
2 x prohráli

Dorostenci překvapili v letošní sezoně sami sebe a dokázali to, co od nich nikdo nečekal. Získali titul přeborníka okresu a obě porážky utrpěli na svém vlastním hřišti, když hráli v nekompletní sestavě. Za to vše jim a jejich vedoucímu Mirkovi Doškovi patří dík za dobrou propagaci naší jednoty a obce.

Nejlepším střelcem se stal Lukáš Kolda s 22 góly. Následují: Škrdla M. 15, Křišťál M. 9, Kolda P. 6, Mertl R. 4, Suchý Jan, Panzar Zd. a Medrik D. po 2, Došek R. též 2, Došek Aleš a Antoš po 1.

KOPANÁ
Okresní přebor dorostenců

1. Puklice	18	15	1	2	69:18	31
2. Batelov	18	12	3	3	55:28	27
3. Růžená	18	11	3	4	67:27	25
4. Luka n. J.	18	10	2	6	58:41	22
5. Telč B	18	9	2	7	42:46	20
6. Kamenice	18	7	2	9	34:38	16
7. Stonařov	18	7	2	9	29:50	16
8. Stará Říše	18	4	2	12	40:55	10
9. Nadějov	18	3	1	14	33:82	7
10. Rantířov	18	3	0	15	23:65	6

● **FOTBAL:** Nejlepší dorostenecký celek Jihlavska – Puklice zaslal předsednictvu fotbalového svazu dopis s tím, že nemá zájem o postup do krajské soutěže. V tomto případě platí, že možnost přechází na druhý celek tabulky – SK Batelov.



29.5.93 před posledním utkáním se Stonařovem 5:0

Béčko

Sehrálo celkem 28 zápasů

22 mistrovských
2 přátelské
4 pohárové

11 x vyhrálo
10 x remisovalo } celkové score 52:41
7 x prohrálo

Béčko letošní sezonu 1992-93 začalo v podzimní části velmi dobře a zdálo se, že bude bojovat o první místo a postup do 3 třídy. Za celý podzim nepoznalo porážku. Až v posledním utkání podzimu v Hybrálci prohráli 1:3 a to je poznamenalo natolik, že po nepochopitelných porážkách na jaře ztratili kontakt se špicí a skončili až 4 tí. Po výkonu, který předvedli na domácím turnaji o pohár starosty, nejde na rozum, že se mohou stále placatit ve 4 třídě. Nejlepším střelcem se stal díky hattriku na turnaji nezmar Mirte Vlasta s 9 góly! Následují: Kabelka Milan a Solát R po 8 mi, Skotar 5, Vondrák Fr., Neubauer P a Neubauer M po 4, Böhm R. 3, Mesz 2, Tůma K., Brnický, Litera a Kliment M. po 1.



IV. třída — skupina A						
1. Roma	22	15	4	3	72:30	34
2. Jamné	22	13	4	5	56:45	30
3. Luka B	22	11	5	6	42:35	27
4. Puklice B	22	9	8	5	40:28	26
5. V. Jeníkov B	22	9	6	7	39:35	24
6. Dobronín B	22	8	8	6	34:31	24
7. Smrčná	22	8	5	9	34:43	21
8. Ždírec	22	9	2	11	39:41	20
9. Kamenice	22	6	6	10	36:40	18
10. Vílanec	22	6	3	13	36:59	15
11. Věžnice	22	4	6	12	25:45	14
12. Hybrálec	22	4	3	15	29:50	11
Skupina B						
1. Hybrálec B	20	14	2	4	69:34	30
2. Batelov B	20	14	2	4	90:53	30
3. Černíč	20	12	3	5	76:36	27
4. Třešť B	20	12	3	5	70:44	27
5. Rohozná	20	9	6	5	47:39	24
6. Stará Říše B	20	9	5	6	58:46	23
7. Růžená B	20	6	4	10	33:55	16
8. Nová Ves	20	5	3	12	32:70	13
9. Janštejn	20	5	1	14	41:75	11
10. Hodice B	20	3	4	13	35:67	10
11. Hladov	20	2	5	13	37:69	9

29.5.93 před zápasem s V. Jeníkovem B 3:0

Áčko

Sehráno celkem 30 zápasů – 26 mistrovských
4 turnajové

9x vyhráno
8x remizovalo
13x prohráno
} Celkové score 63:65

Okresní přebor

1.	Bedřichov	26	20	3	3	93:27	43
2.	Sp. Jihlava B	26	15	8	3	67:34	38
3.	Stará Říše	26	15	4	7	58:37	34
4.	Dobronín	26	14	5	7	56:35	33
5.	Luka n. J.	26	14	4	8	77:46	32
6.	Brtnice	26	11	5	10	62:46	27
7.	Střítež	26	10	7	9	47:58	27
8.	Cejle	26	10	5	11	43:47	25
9.	Vel. Beranov	26	8	8	10	51:54	24
10.	Puklice	26	8	8	10	54:59	24
11.	Růžená	26	7	7	12	40:63	21
12.	Javořice	26	7	4	15	58:72	18
13.	Polná B	26	2	6	18	35:79	10
14.	Rantířov	26	2	4	20	27:111	8



30.5.93 v Brtnici (4:4)



6.6.93 doma s Javořicí (4:4)

Naše áčko se po podzimní sezoně ocitlo v nezávidění hodné situaci. Podobně jako v roce 91 kdy odešel Nagy a přestal hrát Vondrák J. i letos odešli bratři Klimenti a Raždík. Tomáše Klimenta sice perfektně nahradil Musz a Martina Líbal, ale zůstal neobsazen post brankáře. Libor Veselý přes veškerou snahu mužstvo nepodržel, ale jsme mu vděčni i za to co odvedl. Ovšem s dorostu přijdou 3 mladí a proto věříme v regeneraci áčka a jeho zlepšení. Už v posledním zápase OP ve St. Říši bylo vidět zlepšení a i oba zápasy na turnaji byly výkonostně velmi dobré, ovšem na výbornou obranu béčka to tentokrát ještě nestačilo. Snad až příště.

A proto - ať žije fotbal a do nové sezony mnoho úspěchu pro všechna naše družstva!!

Příští sezona 1993-94 bude 45tá od založení oddílu!

To jsou kluci z puklického = Áčka =



!?! = kluci milionovi = (ale jen někdy)

Pořadí sehraných zápasů a docílených gólů

		zápasů	branek	
1./2.	Kabelka Miroslav	21	14	titul nevydělán
	Hos Pavel	29	14	
3	Prchal Kamil	25	7	
4	Smejkal Jaroslav	30	5	sehrál všechny zápasy
5	Vondrák Luboš	21	5	
6	Válal Pavel	7	5	
7	Mesz Tomáš	15	4	
8	Vondrák Zdeněk	14	3	
9	Vanko Libor	26	1	
10	Čutka Zbyněk	28	1	
11	Skotar Josef	9	1	
12	Kliment Tomáš	10	1	
13	Špendlíček Milan	9	1	
14	Kolda Lukáš	5	1	
15	Kružík Jiří	24	-	
16	Vanko Zdeněk	13	-	
17	Libal Martin	17	-	
18	Raždik Milan	9	-	
19	Eliáš Jiří	6	-	
20	Veselý Libor	10	-	
21	Škrdla Miroslav	10	-	
22	Antoš Marian	4	-	
23	Suchý Jan	4	-	
24	Mertl Radek	3	-	
25	Kolda Petr	3	-	
26	Frolda	2	-	
27	Špendlíček Karel	3	-	
28	Kabelka Milan	3	-	
29	Litera Miloslav	2	-	
30	Brnický Pavel	2	-	
31	Opavský Petr	2	-	
32	Dosek Roman	2	-	

Tišl O. + Všetečka K. + Mertl Mat. sehrali každý po 1 — Bacá + Novotný P. > hráli pouze turnaj

1993 ÷ 94

1949 — 45 — 1994

31. 7. 1993 sobota Pohárový turnaj v Rantířově

Puklice - Knížice - 3:0 (1:0)

Naše áčko zahájilo novou sezonu velmi pěknou, zodpovědnou hrou a po velmi dobrém výkonu zaslouženě a bezpečně vyhrálo brankami Školana, Hose a Vanka L.

Sestava: Autoš - Kružík, Vanko L., Šmejkal, Čutka - Prchal, Masz, Líbal - Vondrák Zd., Hos P., Školan

Branky: Školan 1, Hos 1, Vanko 1

Rozhodčí: Petřivý

A.Důl - Rantířov - 0:0

(penaltový rozstřel 5:4

Puklice - A.Důl - 2:2 (2:2)

V překrásném počasí jsme si zaslouženě vyhráli, ale štěstí se postavilo na stranu soupeře. Obě branky vstřelil Hos P a Autoš kryl za skóre 2:2 penalty. Sestava stejná jako proti Knížicím. Rozhodčí: Sláník. (penaltový rozstřel 3:5 pro A.Důl.)

Penalty: Masz, Hos a Líbal dali - K. Prchal nedal - Šmejkal již nestřílel.

Béčko - Smrčná - 0:2 v Puklicích 14.8.93 - mistrovský

V předpouťovém zahájení mistrovské soutěže se domácí obecenstvo dočkalo fotbalového šoku v podobě porážky našeho „béčka"! V dominantním jistém vítězství postrádalo béčko zvláště v útoku nasazení a nadšení. Po první lacině brance se přiřítil hned déšť a když Radek Sobíšek nepromněnil 2 šutbrky a chvíli vlastně bílí, přišel hrst v podobě druhé branky, která pečetila porážku našeho béčka. Je to smutné, ale nedá-li se branka, nemůže se vyhrát.

PUKLICE B - SMRČNÁ 0:2 (0:1). Hosté vyhráli zaslouženě, protože domácí útočníci úplně střelecky zklamali. Oba góly vsítil Holub. Rozhodoval Irsa (50).

Puklice 15.8.93 mistrovský

Puklice - SKF Jihlava B - 1:1 (0:0)

200 pouťových diváků vidělo výborný výkon áčka, které si za svůj výkon zaslouženě vyhrát. Bohužel nepromněné vylepšené šance napříčinily jen 1 bod.

Sestava: Elias - Kuzník, Vanko, Smejkal, Čutka - Prchal, (Novotný Z.), Hos, Libor - Vondrák Zd., Kobelka M., (Chvíla R.), Vondrák Lud., (Kolda L.)

Branka: Vondrák Zd. 1

Rozhodčí: Illmšík

Áčko na zahájení sezony zopakovalo velmi dobrý výkon, jež předvedlo na turnaji v Pantířově a tak všichni hráči zaslouží pochvaly. Hlavní dík patří Boninimu, že přišel chytat!

Janovičtí přemohli Brtnické

Bilance okresního přeboru v kopané: 2 - 3 - 2, skore 15:9 * Velice solidní návštěvy v Janovicích a ve Staré Říši * Střelec kola Nedvěd (Stará Říše) s třemi brankami

SP. JIHLAVA B - DOBRONÍN 1:2 (0:0). V průměrném střetnutí dal branku domácích Křenek, o kanonýrech hostí se ve zprávě nehovoří. Pískal Menšík (40).

JANOVICE - BRTNICE 6:1 (4:0). Rekordních 110 diváků přišlo shlédnout debut domácích ve vyšší soutěži a nebyli zklamáni. Jejich výkon byl totiž ve všech řadách na úrovni a svůj den měli i střelci. Nejlepší hráčem na hřišti byl kapitán vítězů Boháček. Góly: Gondek , Boháček a Sobotka 2 - Čáp. Řídil Slávik.

PUKLICE - SKF JIHLAVA B 1:1 (0:0). Pouťové střetnutí navštívilo 200 lidí a ti viděli výborný fotbal. Techniku Jihlavských nahrazovali domácí bojovností a měli také více střeleckých možností. Góly: Zd. Vondrák - Lacina (pět minut před koncem). Rozhodoval Menšík.

CEJLE - POLNÁ B 0:0. Na úrovni zápasu bylo znát, že jde o začátek podzimu. Bojovnost sice nechyběla, ale technických a kombinačních kousků a hlavně vtipu při zakončování akcí bylo pomálu. Řídil Slávik.

JAVOŘICE - STŘÍTEŽ 2:2 (0:0). Střelci: Kadlec, B. Kolařík - Bela 2, rozhodčí Kříž, 60 diváků. Stará bolest javořického fotbalu se opět ukázala ve druhé části nepromněňováním brankových příležitostí. Hosté se ujali vždy vedení, domácí jen dotahovali.

KAMENICE - RŮŽENÁ 1:2 (0:2). Místním se v první části nedařilo a toho soupeř dokonale také využil. Zlepšený výkon Kamenických v pokračování již na docílení lepšího výsledku nestačil. Branky: Janoušek - M. Ondráček, P. Tománek. Pískal Cipruš (50).

STARÁ ŘÍŠE - VELKÝ BERANOV 4:1 (2:1). Jasné a zasloužené vítězství domácích, kteří byli po všech stránkách lepší a nedali soupeři mnoho příležitostí vyniknout. Střelci: Nedvěd 3, Svítil - Trnka. Rozhodoval Novák (100).

I když na jaře odešli Klimeuki a Rožďík, Tošal a nyní i Chelz, naše áčko se sice pomalu, ale jistě konsolidovalo, získalo opět sebedůvěru a začíná předvádět solidní výkony.

Aproto - ať žije Áčko!

Béčko - Euromont - 4:0

V Jihlavě 22.8.93 - mistrovský

Soupeř byl po technické i kombinační stránce sice lepší, ale jeho střelecká potence byla nulová. Připočteme-li k tomu slabší den jejich brankáře - výsledníci je výrazné vítězství našeho béčka. Branky dali: Kabelka Mil. 3 a Brnický 1

EUROMONT-PUKLICE B 0:4 (0:1). Domácí zprvu praktikovali "hokejový zámek", ale nic nevytěžili. Následovalo otevření hry a brankostroj hostí: Kabelka 3, Vondrák. 45 diváků.

Střítež 22.8.93

mistrovský

Střítež - Puklice - 2:3 (1:2)

Naše áčko pokračovalo ve velmi dobrém započatém, podzimním nasazení a uštědřilo soupeři letošní první porážku na jeho vlastním hřišti. V prvém poločase s větrem v zádech jsme byli jednoznačně lepší a výsledek 2:1 pro nás bylo pouze minimum čeho jsme dosáhli. Ve druhé půli se domácí sice zlepšili, ale na zvrat utkání prostě neměli. Ve druhé půli nás podržel mladičký Antoš v brance několika bravurními zákroky. Všechny 3 naše branky byly parádní a to ještě 4tý gól nám sudí Friedl neuznal.

Sestava: Antoš - Čutka, Vanko L., Smejkal, Novotný R., (Vanko Zd.) - Prchal, Hos, Líbal - Vondrák Zd., Kabelka M., (Špendlíček M.), Vondrák L.

Branky: Kabelka M. 2, Hos 1

Rozhodčí: Friedl.

1. Janovice	2	1	1	0	6:1	3
2. Stará Říše	2	1	1	0	6:3	3
3. Dobronín	2	1	1	0	4:3	3
4. Puklice	2	1	1	0	4:3	3
5. Růžená	2	1	1	0	2:1	3
6. SKF Jihlava B	2	1	1	0	3:2	3
7. Polná B	2	1	1	0	1:0	3
8. Javořice	2	0	2	0	3:3	2
9. Cejle	2	0	2	0	1:1	2
10. Střítež	2	0	1	1	4:5	1
11. Sp. Jihlava B	2	0	1	1	2:3	1
12. Vel. Beranov	2	0	1	1	2:5	1
13. Kamenice	2	0	0	2	2:4	0
14. Brtnice	2	0	0	2	1:7	0

SKF Jih. B - Kamenice
2 : 1

Kamenice a Brtnice bez bodu

Bilance okresního přeboru: 2 - 4 - 1, skóre 9:8 * Největší návštěva v Polné*

RŮŽENÁ-JANOVICE 0:0. Domácí byli lepší, ale neproměnili ani vyložené brankové příležitosti. Nejlepší na hřišti byly obranné řady obou celků. U domácích vynikl brankář Bambula. Řídil Menšík (50).

VELKÝ BERANOV-JAVOŘICE 1:1 (0:1). Utkání hrané za úmorného vedra mělo průměrnou úroveň a tak se oba týmy spravedlivě podělily o body. Branky: Pavlíček - Brada. Pískal Lopatka (35).

DOBRONÍN-STARÁ ŘÍŠE 2:2 (1:0). Před 50 diváky řídil Kříž. Střelci: Krpálek, Meloun - Nedvěd 2. V průměrném střetnutí byla dělba bodů zcela spravedlivou záležitostí.

CEJLE-SP. JIHLAVA B 1:1 (1:0). Kanonýři: Vítek-Jileček. Pohledný zápas, v němž se Jihlavským podařilo vyrovnat až dvě minuty před koncem. V týmu Cejle nutno pochválit Kratochvíla a Diviše. Rozhodoval Kalaš (40).

STŘÍTEŽ-PUKLICE 2:3 (1:2). Vyrovnaný duel, ve kterém byla jedenáctka hostí o něco štastnější. Branky: Dršata, Bella - Kabelka 2, Hos. Řídil Friedl (40).

POLNÁ B -BRTNICE 1:0 (0:0). Ve vyrovnaném klání měli Polenští mírnou převahu, kterou dokázali využít až v 80. minutě Vetchým, až penalty. Řídil Bajer ze Žďáru (80).

Dorost - Rantířov - 12:0

V Puklicích 28.8.93 - mistrovský

Hosté přijeli pouze v 8 mi a nebyli ani chvíli našim dorostencům rovnocení. Branky: Křišťál 3, Škrdla 2, Medvík D. 2, Došek R. 2, Svoboda 2 a brankář Antoš 1

Puklice-Rantířov 12:0 (8:0), Křišťál, Škrdla, Medvík, Svoboda a R. Došek 2, Antoš, A. Došek

Puklice 29.8.93 mistrovský

Puklice - Velký Beranov - 5:1 (2:0)

Zápas vysoké úrovně ke kterému přispěli oba soupeři. Hosté hráli výborně, ale naše obrana s mladým Antošem [redacted] v brance byla neprostupná a útok posílený vrátivším se Válalem vysoce produktivní. Hra byla daleko vyrovnanější než ukazuje výsledek, ale vítězství našeho áčka bylo zasloužené. Celé mužstvo podalo výkon, který se velmi početné divácké obci líbil. Bylo se prostě na co dívat.

Sestava: Antoš – Kružík, Vanko Zd., (Měrtl R.), Smejkal, Čutka – Prchal, Vanko L., Líbal – Válal, Hos, Vondrák Lub., (Vondrák Zd.)

Branky: Líbal 2, Válal 1, Hos 1, Vondrák Zd. 1

Rozhodčí: Cipruš (velmi dobrý - objektivní)

1. Puklice	2	1	0	9:4	5
2. Stará Říše	2	1	0	9:5	5
3. Janovice	1	2	0	7:2	4
4. Javořice	1	2	0	5:3	4
5. SKF Jihlava B	1	2	0	4:3	4
6. Střítež	1	1	1	8:6	3
7. Sp. Jihlava B	1	1	1	4:3	3
8. Polná B	1	1	1	1:2	3
9. Dobronín	1	1	1	4:5	3
10. Růžená	1	1	1	3:5	3
11. Cejle	0	2	1	3:4	2
12. Brtnice	1	0	2	5:8	2
13. Vel.Beranov	0	1	2	3:10	1
14. Kamenice	0	0	3	3:8	0

Bilance okresního přeboru: 5 - 1 - 1, skóre 18:9 * Největší návštěva v Puklicích * Kamenice jako jediná bez bodu

SP. JIHLAVA B-POLNÁ B 2:0 (1:0). Jihlavští měli stálou převahu. Řídil Kříž, 40 diváků.

BRTNICE-RŮŽENÁ 4:1 (2:1). Podrobnosti nehlášeny.

JANOVICE-SKF JIHLAVA B 1:1 (0:1). Kvalitní utkání, v němž hosté z ojedinělé akce šli Lacenou do vedení. potom domácí nevyužili tří gólových šancí a těsně před koncem štastně vyrovnali zásluhou Anděla. Řídil Voborník (50).

KAMENICE-STŘÍTEŽ 1:4 (0:1). Kameničtí předvedli neproduktivní hru a soupeřje krutě potrestal. Branky: Havelka - Bella, Dršata, Čaloud, Pöpperle. Rozhodoval Lopatka (50).

Do čela se prodrali Pukličtí

PUKLICE-VELKÝ BERANOV 5:1 (2:0). Přes to, že v poli byl zápas vyrovnaný, rozdíl ve střelecké úspěšnosti o to markantnější. Branku domácích hájil dorostenec Antoš a výborně. Střelci: Líbal 2, Hos, Vondrák, Válal - Kratochvíl. Před 100 diváky řídil Cipruš.

STARÁ ŘÍŠE-CEJLE 3:2 (1:1). Branky: Nedvěd, Tománek, Fr. Bartoň - Polanský, Diviš. Výsledek neodpovídá průběhu hry, neboť domácí zahodili co se dalo, ale stejně nakonec uhráli body. Pískal Kříž (70).

JAVOŘICE-DOBRONÍN 2:0 (0:0). Střelci: Němec, Skopal. V první části byla hra rozháraná a nepřesná na obou stranách. Javořice měla mírnou převahu, ale šance neproměňovala. Po změně stran se zlepšila v přihrávkách a výsledek se dostavil. Místní navíc neproměnili penaltu. Před 55 diváky řídil Novák.

kolik? 5!

Loučký dorost vystoupil ze soutěže - Dorost nehrál 4.9.93

Béčko - Kamenice B - 2:1

V Kamenici 5.9.93 - mistrovský

Povinné vítězství nad posledním mužstvem zajistili brankami Měrtl Vlastimil 1 a Měrtl Martin 1. Mladé družstvo domácích bylo snaživé, ale na zkušenost našeho béčka nestačilo.

KAMENICE B-PUKLICE B 1:2 (1:1).
Góly bří Měrtlové. Řídil Votava (40).

1. V.Jeníkov B	4	0	0	10:1	8
2. Smrčná	3	0	1	8:4	6
3. Jamné	2	1	1	11:8	5
4. Euromont	2	1	1	9:8	5
5. Věžnice	2	1	1	7:7	5
6. Puklice B	2	0	1	6:3	4
7. Hybrálec B	1	1	2	6:7	3
8. Luka n.J. B	1	1	1	9:10	3
9. Brzkov	1	1	2	5:8	3
10. Janovice B	1	1	2	5:9	3
11. Ždírec	1	0	2	10:10	2
12. Dobronín B	0	1	2	4:8	1
13. Kamenice B	0	0	4	6:13	0

Dobronín 5.9.93 mistrovský

Dobronín - Puklice - 2:0 (1:0)

V zápase velmi dobré úrovně jen nehorázná střelecká smůla a dvě hrubky v obraně (hned v 1 minutě první a 4 minuty před koncem druhé) zapříčinily naši porážku i přes dobrý výkon.

Naše áčko bojovalo statečně, ale marně. Nepromíněné šance Vášola, Hose i Vaudrůka Luboše mrzí, ale nedá se mi dilok. Tak jak se nám minulé kolo střílelo proti Benanovu dařilo, tentokrát nám nevyšlo skoro nic.
Sestava: Antoš – Vanko Zd., (Kružík) Mirtl R., Smejkal, Cuthá Prchal, Vanko Lib., Líbal – Vaudrůk Zd., (Vaudrůk L.), Hos, Vášal Rozhodčí: Fiedl

Bilance okresního přeboru: 5 - 1 - 1, skóre 22:9 * Do čela se probojovala záloha SKF * Kameničtí stále bez bodu * Pěkná návštěva v Polné

SKF JIHLAVA B-BRTNICE 5:1 (2:0). Vítěz byl jasně lepší svého soupeře a střeleckou muškou se mohl pochlubit: Borynskij a Marianus (2), Benesch.

VELKÝ BERANOV-KAMENICE 2:0 (1:0). Na kluzkém terénu měli domácí po celých 90 minut mírnou převahu a brankami Smejkala a Trnky výhru pečetili. 25 diváků, sudí Lopatka.

SP. JIHLAVA B-STARÁ ŘÍŠE 7:1 (3:0). Střelci: Pazderník a Lát 2, Novický, Podhrázský, Fišer - Zvěřina. Stálá převaha znamenala hodně - zisk bodů a s pořádně rozdílným skóre. Pískal Slávik (25).

DOBRONÍN-PUKLICE 2:0 (1:0). Stálý tlak přinesl domácím zasloužený úspěch. O branky se postarali P. Bratršovský a Chvátal. Řídil Fiedl (50).

CEJLE-JAVOŘICE 4:3 (3:1). Kanonýři. Diviš 2, Jelínek, Vítek - Doupník, Brada, Dohnal. Řídil Cipruš (50). Domácí měli v první části převahu, po změně stran se hosté zlepšili, ale ve svém největším tlaku dostali rozhodující gól z penalty.

POLNÁ B-RŮŽENÁ 0:2 (0:1). Polenští měli mírnou převahu avšak po hrubé chybě obrany a brankáře se hosté dostali do vedení. Ti také potvrdili výhru gólem z penalty. Pískal Dvořák , 70 diváků.

STŘÍTEŽ-JANOVICE 2:2 (2:1). Zápas měl nečekaný úvod, neboť hosté přicestovali bez dresů. Čtyřicet diváků vidělo hru dobré úrovně. Střelci: M. Kliment, Pöpperle - Babínek, Anděl. Řídil Menšík.

1. SKF Jihlava B	2	2	0	9:4	6
2. Sp. Jihlava B	2	1	1	11:4	5
3. Janovice	1	3	0	9:4	5
4. Puklice	2	1	1	9:6	5
5. Dobronín	2	1	1	6:5	5
6. Růžená	2	1	1	5:5	5
7. Stará Říše	2	1	1	10:12	5
8. Střítež	1	2	1	10:8	4
9. Javořice	1	2	1	8:7	4
10. Cejle	1	2	1	7:7	4
11. Polná B	1	1	2	1:4	3
12. Vel. Beranov	1	1	2	5:10	3
13. Brtnice	1	0	3	6:13	2
14. Kamenice	0	0	4	3:10	0

Béčko - Jamné - 1:2 v Puklicích 11.9.93 - mistrovský

V průběhu obou půlek byli domácí dlouho lepší v první půli. Proměnili však jen jedinou šanci. Ve druhé půli byli lepší hosté a příchylka by byla spravedlivá pro obě mužstva. Nicméně rozhodčí Zimola však 1 minutu před koncem darovat hostům penaltu a tím i oba body. Jediný branku hlavičkou vstřelil Skokan.

PUKLICE B-JAMNÉ 1:2 (1:0). Ve vyrovnaném utkání strhli hosté vítězství na svoji stranu až v poslední minutě brankou z penalty. Góly: Skotar - Vomela 2. Rozhodčí Zimola (30).

IV. A třída

1. V. Jeníkov B	5	0	0	15:3	10
2. Jamné	3	1	1	13:9	7
3. Euromont	3	1	1	13:9	7
4. Smrčná	3	0	2	10:9	6
5. Věžnice	2	2	1	8:8	6
6. Luka n.J. B	2	1	1	10:10	5
7. Puklice B	2	0	2	7:5	4
8. Dobronín B	1	1	2	11:9	3
9. Zdírec	1	1	2	11:11	3
10. Brzkov	1	1	2	5:8	3
11. Hybrálec B	1	1	3	7:11	3
12. Janovice B	1	1	3	5:10	3
13. Kamenice B	0	0	5	7:20	0

Žáci - Luka - 0:0 v Puklicích 12.9.93 - mistrovský

Mladičký tým našich žáků uhrál cennou remízu.

Dorost - Nadějov - 5:2 v Nadějově 12.9.93 - mistrovský

Jedině naši dorostenci splnili očekávání fotbalové, publikum únavnost a bezpečně kritizili nad dobrým soupeřem na jeho hřišti. Branky dali: Křišťál 4 a Svoboda 1

Puklice 12.9.93 mistrovský

Puklice - Cejle - 1:3 (1:2)

Kdo neviděl, neviděl. V první půli hned od začátku převládal naše áčko iniciativu a náš útok procházel ofenzivou

pořovou obranou jako můž máslem. Co to však bylo platné, když mimo jediné naši hráči trestuhodně zahazovali jednu šanci za druhou. Prostě k neuvěření. Soupeř za prvý poločas vystřelil 2 střely na naši bránu a po neuvěřitelných chybách brankáře Veselého skončily v naší síti. Ve druhé půli vstřelil velice brzy 3tí gól z penalty, uklidnil se a byl lepší našeho áčka. Naše áčko sice bojovalo dále, ale podobně jako minulou neděli v Dobroníně „marně"!

Sestava: Veselý, (Antoš) – Vanko Zd., Vanko Lib., Smejkal, Čutka, Prchal, (Kružík), Hos, Libal – Válal, Kabelka M., Voudrák Lub., (Voudrák Zd.)

Branku: Kabelka M. 1

Rohodčí: Lopatka

Okresní přebor

1. Sp. Jihlava B	3	1	1	14:5	7
2. Stará Říše	3	1	1	18:12	7
3. Dobronín	3	1	1	10:5	7
4. SKF Jihlava B	2	3	0	10:5	7
5. Janovice	1	4	0	9:4	6
6. Střítež	2	2	1	13:8	6
7. Cejle	2	2	1	10:8	6
8. Ružená	2	2	1	6:6	6
9. Puklice	2	1	2	10:9	5
10. Javořice	1	2	2	9:10	4
11. Vel.Beranov	1	2	2	5:10	4
12. Polná B	1	1	3	1:12	3
13. Brtnice	1	0	4	6:16	2
14. Kamenice	0	0	5	3:14	0

Bilance okresního přeboru: 1 - 2 - 4, skore 11:14 * V Puklicích 80 diváků * Střelec kola Jelínek (Cejle) s třemi góly

JAVOŘICE-SP. JIHLAVA B 1:3 (0:2). Góly: Doupník - Podhrázský, Novický, Tržil. Před 40 diváky řídil Menšík. Zpočátku měli domácí převahu, ale když nevyužili dvě šance, polevili a soupeř toho využil k vytvoření náskoku.

RŮŽENÁ-SKF JIHLAVA B 1:1 (1:1). Zápas velmi dobré úrovně skončil zaslouženou dělbou. Hosté byli techničtější, ale domácí bojovnější. Střelci: Derganz - Hanzal z penalty. Sudí Kříž (60).

BRTNICE-STŘÍTEŽ 0:3 (0:2). Začátek letošní sezony nezastihl domácí v dobré formě. Výhra Stříteže je zasloužená, Brtničtí nastřelili dvě tyče. Pískal Cipruš (55).

PUKLICE-CEJLE 1:3 (1:2). Domácí vedli brankou Kabelky a potom šli třikrát na brankáře, ale to bylo vše. Hosté měli navrch. Jejich góly dal Jelínek (jeden z penalty). 80 diváků, sudí Lopatka.

STARÁ ŘÍŠE-POLNÁ B 8:0 (4:0). Jednostranná záležitost. Střelci: Pražák, Svítil a Baloun 2, Bartoň, Florián. Rozhodčí Friedl (40).

JANOVICE-VELKÝ BERANOV 0:0. Bojovalo se za silného deště. Domácí z mírné převahy gól nedali, takže zůstalo při nulách. Řídil Kříž (50).

KAMENICE-DOBRONÍN 0:4 (0:1). Výsledek neodpovídá průběhu hry. Hosté dokázali rozhodnout zápas na základě rychlých protiútoků. Kanonýři: Laška 2, Bratršovský, Chvátal. Pískal Slávik (50).

Dorost - Telč B - 6:1

V Puklicích 18.9.93 - mistrovský

Po prohraném poločase 0:1 zpřesnili naši dorostenci kombinaci i střelbu a bezpečně zvítězili. Branky dali: Křišťál 2, Škrdla M. 2, Došek R. 1 a Medvík D. 1.

Jihlava 18.9.93 mistrovský

Spartak B - Puklice - 3:0 (2:0)

Ambiciosní soupeř na travnatém hřišti, nedal našemu áčku žádnou šanci. Byl jednoznačně ve všech řadách lepší a score 3:0 je dílem heroického výkonu naší obrany včele s nově získaným brankářem Liborem Bačou. V našem útoku tentokrát jako jediný snese přísnější měřítko bojovník Zdeněk Voudrák.

Sestava: Bača - Vanko Zd., Vanko L., Smejkal, Čutka -

Kružík, Hlos, Richal, (Kuštůl) - Vondrák Zd., Kalusko M.,
Vondrák L., (Líkol)
Rozhodčí: Kolaš (daroval
osmpět penaltu - slabý)

Okresní přebor

1. Sp. Jihlava B	4	1	1	17:5	9
2. Dobronín	4	1	1	13:6	9
3. SKF Jihlava B	3	3	0	11:5	9
4. Stará Říše	3	2	1	20:14	8
5. Cejle	3	2	1	11:8	8
6. Střítež	2	3	1	15:10	7
7. Růžená	2	3	1	8:8	7
8. Janovice	1	4	1	10:7	6
9. Javořice	1	3	2	11:12	5
10. Puklice	2	1	3	10:12	5
11. Brtnice	2	0	4	10:16	4
12. Vel. Beranov	1	2	3	5:14	4
13. Polná B	1	1	4	1:13	3
14. Kamenice	0	0	6	3:15	0

Bilance okresního přeboru: 3 - 2 - 2, skóre 11:10 * Největší návštěva v Dobroníně * Jen záloha SKF Jihlava nenašla dosud přemožitele

SP. JIHLAVA B-PUKLICE 3:0 (2:0). Zápas průměrné úrovně, ve kterém si domácí pojistili výhru již v první části. Branky: Szatmary, Tržil, Novotný. Sudí Kalaš (40).

VELKÝ BERANOV-BRTNICE 0:4 (0:2). Velkoberanovští předvedli hru, jíž také odpovídá výsledek. Střelci: Tuna 2, Švařiček, Března. Pískal Friedl (50).

DOBRONÍN-JANOVICE 3:1 (1:1). Góly: P. Bratršovský, Chvátal, Rychlý - L. Cink. Po dobré hře domácích přišlo zasloužené vítězství. Pískal Mach (40).

CEJLE-KAMENICE 1:0 (0:0). Kameničtí měli v úvodní části převahu, ale spálili tři šance. Po změně stran Cejle udělala korekturu v sestavě, měla navrch a připsala si oba body zásluhou Jelínka. Sudí Menšík (40).

STŘÍTEŽ-RŮŽENÁ 2:2 (1:1). Místní ani ve svém prostředí nedokázali vyhrát. Nejslabší stránkou je střelba. Góly: Dvořák, Novotný - Doležal, M. Vondráček z penalty. Řídil Slávik (40).

STARÁ ŘÍŠE- JAVOŘICE 2:2 (1:0). Staroříšští bojovali od 30. minuty v deseti, přesto dvakrát vedli, ale soupeř vždy stav srovnal. Červenou kartu viděl místní Bartoň. Góly: Bartoň, Tománek - Dohnal 2. Rozhodčí Novák (60).

POLNÁ B- SKF JIHLAVA B 0:1 (0:0). V první části měli domácí více ze hry, ale nepodařilo se jim proměnit šance. Po změně stran hosté z ojedinělého útoku vstřelili Ciprušem rozhodující gól. Řídil Irsa (60).

Žáci - Dobronín - 0:1 v Dobroníně 19.9.93 - mistovský

Po odchodu Svobody do dorostu není mezi našimi žáky nikdo, kdo by dal gól.

Béčko - Věžnica - 0:1 Ve Věžnici 19.9.93 - mistovský

Zdálo se, že naše béčko přivážela body zase s cizích hřišť. Tentokrát se to nepodařilo, když prohrálo nejtěsnějším poměrem 0:1.

Zimola (50). **VĚŽNICE-PUKLICE B 1:0 (1:0).** V prvním poločase byla hra vyrovnaná, po změně stran měli Věžničtí převahu, ale neproměňovali jednu šanci za druhou. Tím se připravili o lepší výsledek. Gól: M.Dočekal. Pískal Jaroš

IV. A třída

1. V. Jeníkov B	6	0	0	17:4	12
2. Jamné	3	2	1	13:9	8
3. Věžnice	3	2	1	9:8	8
4. Luka n.J. B	3	1	1	15:11	7
5. Euromont	3	1	2	14:11	7
6. Smrčná	3	0	2	10:9	6
7. Dobronín B	1	2	2	11:9	4
8. Puklice B	2	0	3	7:6	4
9. Brzkov	1	1	3	7:11	3
10. Hybrálec B	1	1	3	7:11	3
11. Zdírec	1	1	3	12:16	3
12. Janovice B	1	1	3	5:10	3
13. Kamenice B	1	0	5	10:22	2

Dorost - Dobronín - 2:2 v Dobroníně 25.9.93 - mistovský

Jediné družstvo našeho dorostu o tomto víkendu nepochpíl a dovezlo z Dobronína cenný bod. Obě branky vstřelil kapitán Stanislav.

Béčko - Luka B - 1:2 v Puklicích 25.9.93 - mistovský

I když soupeř byl fotbalovější, prohra v místním derby byla kruťácká. Rozhodující gól padl 2 minuty před koncem, po hrubce Bohuslava. I první gól byl úplně kluťácký, kohoutek plakal a nedělo se nic dílčí. A tak i po tomto kopanci doma ani bod.

PUKLICE B-LUKA n.J. B 1:2 (1:1). Ve střetnutí slabé úrovně si hosté výhru zasloužili. Góly: Skotar - Němec, Munduch. Sudí Vrzáček - 50 diváků z toho 20 z Luk n.J.

IV. A třída

1. V. Jeníkov B	6	0	0	17:4	12
2. Jamné	4	2	1	15:10	10
3. Věžnice	4	2	1	13:9	10
4. Luka n.J. B	4	1	1	17:12	9
5. Smrčná	4	0	3	12:14	8
6. Euromont	3	1	3	15:13	7
7. Zdírec	2	1	3	20:17	5
8. Hybrálec B	2	1	3	13:11	5
9. Janovice B	2	1	4	10:18	5
10. Puklice B	2	0	4	8:8	4
11. Dobronín B	1	2	3	12:13	4
12. Brzkov	1	1	4	8:13	3
13. Kamenice B	1	0	6	10:28	2

Žáci - Nadějov - 1:4 v Puklicích 26.9.93 - mistovský

Po nevydařeném prvním poločase se snaze posílit tlak kmíny v zestavě nepomohly. Za dlouhého počasí žáci kardinálně zklamali - položili kluci Vondrů a Špendlíků, co by opory!!!

Puklice 26.9.93 mistrovský

Puklice - Stará Říše - 1:3 (0:3)

Zápas dvou rozdílných poločasů. Zatím co v první půli byli hosté jednoznačně lepší a dokázali dát 3 branky. Ve druhé půli hrálo áčko jako vyměněné, mělo neustálý tlak, ale dokázalo dát jen jediný gól a to ještě z penalty. A tak následovala již 4tá porážka za sebou. Ve 4 řech zápasech dokázal náš útok dát pouze 2 branky a to vždy na domácím hřišti po 1. Nevím, kdy se nám konečně podaří tu šňůru proher zastavit!? Přitom hra není tak špatná.

Sestava: Bača - Vanko Zd., Mirtl R., Smejkal, Čutka - Vanko L., Hos, Líbal, (Prchal K.), - Válal, Kabelka M., (Kružík), Vondrák Zd.

Branku: Hos 1 (z penalty)

Rozhodčí: Vrzáček

Okresní přebor

1.	Sp. Jihlava B	5	1	1	22:7	11
2.	SKF Jihlava B	4	3	0	13:6	11
3.	Stará Říše	4	2	1	23:15	10
4.	Dobronín	4	2	1	15:8	10
5.	Janovice	2	4	1	14:9	8
6.	Cejle	3	2	2	13:12	8
7.	Růžená	2	4	1	11:11	8
8.	Střítež	2	3	2	16:12	7
9.	Javořice	2	3	2	15:14	7
10.	Puklice	2	1	4	11:15	5
11.	Brtnice	2	1	4	12:18	5
12.	Vel. Beranov	1	3	3	8:17	5
13.	Polná B	1	1	5	3:17	3
14.	Kamenice	0	0	7	5:20	0

Bilance okresního přeboru: 3 - 2 - 2, skóre 18:18 * Kanonýr kola Lát (Sp. Jihlava B) s třemi brankami * Solidní návštěva v Puklicích

RŮŽENÁ-VEL. BERANOV 3:3 (2:2). Domácí byli fotbalovější, soupeř vytěžil z minima maximum. Sudí Novák (40). Góly: Z. Derganz 2, Svěrák - Pavlíček, Trnka, Hecht.

SKF JIHLAVA B-STŘÍTEŽ 2:1 (1:1). Mírná převaha domácích vyústila dvěma góly z kopaček Bakuse a Koldy. Před 50 diváky řídil Friedl.

JAVOŘICE-POLNÁ B 4:2 (2:1). Střelci: Brunner, Kadlec, V. Dohnal, Petrů - Brukner, Kyslinger. Jedno z nejlepších utkání v Javořic, i když se bojovalo na rozbahněném terénu. Obě strany podaly nadšené výkony. Pískal Kříž (40).

JANOVICE-CEJLE 4:2 (0:1). Domácí si vytvořili více brankových šancí a ty také dokázali proměnit. Branky: Gondek 2, Sobotka, Klíma - Hereš, Jílek. Před 65 diváky řídil Kalaš.

PUKLICE-STARÁ ŘÍŠE 1:3 (0:3). Hosté začali ve velkém stylu a i na skóre to bylo vidět. Po přestávce zatlačili Pukličtí na jeho polovinu, ale nebylo to nic platné. Střelci: Hos - Svítil, Kouba, Tománek. Před 70 diváky pískal Vrzáček.

BRTNICE-DOBRONÍN 2:2 (1:1). Dost solidní výkony i na těžkém terénu. Domácí vždy dotahovali vedení soupeře. Branky: Tuna, Švaříček - Rychlý, vlastní. Sudí Menšík (60).

KAMENICE-SP. JIHLAVA B 2:5 (1:2). Hosté začali velkým náporem a získali vedení, domácí ve druhé půli hru vyrovnali. Lze je pochválit za bojovný a obětavý výkon. Kanonýři: Kalný, Janoušek - Lát 3, Pazderník, Křenek. Rozhodčí Lopatka (30).

Dorost - Stonařov - 7:0 v Puklicích 2.10.93 - mistrovský

Soupeř přijel pouze v 9ti lidech a i když hrál velmi dobře, neměl proti našim dorostencům prožádnou šanci. Dvěma překrásnými góly z 25 metrů se blýskl Mirek Škrdla. Branky: Křišťál 3, Škrdla 3, Medrik st. 1

Žáci - Kamenice - 5:0 v Kamenici 3.10.93 - mistrovský

Naši nejmladší si konečně připsali v podzimní sezoně první vítězství. Jejich výkon byl daleko kompaktnější, než minulou neděli doma, ale soupeř byl tentokrát daleko slabší než Nadějov. Branky dali: Špendříček 2, Smolík 2 a Parte St. 1

Bačko - Ždírec - 0:4

Ve Ždírci 3.10.93 - mistrovský

Naše béčko jde ve šlépějích áčka a to bohužel - od porážky k porážce. Obě mužstva mají na kontě po 5ti porážkách, což je ošklivé. Snad v příštím kole se kolo štěstí obrátí a usměje se i na nás.

IV. A třída					
1. V. Jeníkov B	6	0	1	17:7	12
2. Jamné	4	3	1	15:10	11
3. Luka n.J. B	4	2	1	18:13	10
4. Věžnice	4	2	2	16:13	10
5. Euromont	4	1	3	18:14	9
6. Smrčná	4	0	3	12:14	8
7. Ždírec	3	1	3	24:17	7
8. Hybrálec B	2	2	3	13:11	6
9. Dobronín B	1	3	3	13:14	5
10. Brzkov	2	1	4	12:16	5
11. Janovice B	2	1	5	11:21	5
12. Puklice B	2	0	5	8:12	4
13. Kamenice B	2	0	6	13:28	4

ŽDÍREC-PUKLICE B 4:0 (2:0). V pouťovém utkání zvítězili zaslouženě Ždírečtí. Branky: Šustr 2, Pečenka, Záškoda. Řídil Fejt (60).

Kolíště 3.10.93

mistrovský

Javořice - Puklice - 2:0 (1:0)

Soupeř byl po všech stránkách lepší našeho áčka a jeho výhra je zasloužená. Od větší porážky nás zachránil fantastickými zákroky výborný Bača v bráně. Náš útok jako v každém zápase i tentokrát zahodil vše, co se zahodit dalo i nedalo. Sestava: Bača - Kuřík, Mirtl, Smejkal, Čutka - Toudrák Z., Hos, Líbal - Válal, Kabelka M., Kristůl M., (Hedrih D.), Rozhodčí: Friedl.

Okresní přebor					
1. Sp. Jihlava B	5	2	1	26:11	12
2. Stará Říše	5	2	1	27:16	12
3. Dobronín	4	3	1	16:9	11
4. SKF Jihlava B	4	3	1	15:9	11
5. Střítež	3	3	2	22:13	9
6. Janovice	2	5	1	18:13	9
7. Javořice	3	3	2	17:14	9
8. Růžená	2	5	1	12:12	9
9. Cejle	3	2	3	15:15	8
10. Brtnice	3	1	4	15:20	7
11. Vel. Beranov	2	3	3	11:19	7
12. Puklice	2	1	5	11:17	5
13. Polná B	1	1	6	4:23	3
14. Kamenice	0	0	8	6:24	0

Bilance okresního přeboru: 3 - 2 - 2, skóre 17:17 * Největší návštěva v Cejli * Stará Říše na druhé příce

SP. JIHLAVA B-JANOVICE 4:4 (3:1). Góly: Pazderník, Novotný, Skála, Křenek - Smejkal, Štěpánek, Goudek, Z. Boháček. Po vyrovnaném prvním poločase domácí polevili a hosté zaslouženě odvezli alespoň bod. Řídil Slávik (40).

VELKÝ BERANOV-SKF JIHLAVA B 3:2 (1:1). Oboustranně pohledné utkání rozhodli domácí dvě minuty před koncem brankou po rohovém kopu. Střelci: V. Svoboda 2, Smejkal - Muzikant, Blaško. Před 40 diváky řídil Kříž.

CEJLE-BRTNICE 2:3 (1:3). Střelci: Diviš 2 - Tuna 2, Salák. V první části se hosté ujali po dvou chybách obrany vedení. Po změně stran již místní ovládli střed pole i hru, ale vyrovnat se jim nepovedlo. Řídil Novák (70).

STARÁ ŘÍŠE-KAMENICE 4:1 (2:1). První gól docílili domácí, ale soupeř vzápětí srovnal. Stará Říše postupně získala převahu, kterou také vyjádřila góly. Střelci: Nedvěd 2, Kouba, Pražák - Jelen. Řídil Lopatka.

POLNÁ B-STŘÍTEŽ 1:6 (0:5). Průměrný výkon domácích, při kterém si soupeř již v první části zabezpečil pětigólový náskok. Ten dokázali s přehledem i po přestávce udržet. Branky: Dvořák - Novotný a Dvořák 2, Med, Valenta. Sudí Cempírek (50).

JAVOŘICE-PUKLICE 2:0 (1:0). Stálá převaha domácích, jejichž některé brankové příležitosti ještě zůstaly nevyužity. Góly: St. Dohnal 2. Řídil Friedl (50).

Bačko - Janovice B - 2:0

V Puklicích 9.10.93 - mistrovský

PUKLICE B-JANOVICE B 2:0 (1:0). První vítězství Puklických v podzimní sezoně na vlastním hřišti. Branky: M.K abelka, Měrtl. Rozhodoval Schmidt

IV. A třída					
1. V. Jeníkov B	6	0	1	17:7	12
2. Jamné	4	3	1	15:10	11
3. Luka n.J. B	4	3	1	21:16	11
4. Věžnice	4	3	2	16:13	11
5. Smrčná	5	0	3	15:14	10
6. Ždírec	4	1	3	30:18	9
7. Euromont	4	1	3	18:14	9
8. Hybrálec B	2	3	3	13:11	7
9. Puklice B	3	0	5	10:12	6
10. Brzkov	2	2	4	15:19	6
11. Dobronín B	1	3	4	14:20	5
12. Janovice B	2	1	6	11:23	5
13. Kamenice B	2	0	7	13:31	4

V podzimní sezoně se naše béčko i početná fanouškovská, publiková obec radovala k vítězství na domácím hřišti poprvé. Vítězství je to poslavné, neboť naše béčko mělo pro celý zápas nevídanou přesilu. Branky vstřelili Kabelka M. a Mirtl po 1.

Žáci - Polná A - 1:1

V Puklicích 10.10.93 - mistrovský

Naši žáci po výborné hře v obraně přivezli proti nedobrému soupeři bohužel cenný bod. Jediným brankou vstřelil Toudrák Martin hlavou.

Puklice 10.10.93 — mistrovský

Puklice - Polná B - 7:0 (4:0)

Pukličtí útočníci se konečně chytli a začali góloví sauce proměňovat. Proti slabšímu soupeři se nám konečně podařilo šňůru 5ti porážek po sobě přetrhnout a vylepšit výsledkovou bilanci. Doufám, že to bude definitivní obrat k lepšímu a i v tabulce v nějaký ten stupínek do konce podzimu poskočíme.

Sestava: Baca - Vanko Zd., Vanko L., Smejkol, Čutko - Vondrák Zd., (Kuklík M.), Hos, Líbal - Válal, Kabelka M., Špendlíček, (Kuklík Y.).

Branky: Válal 4, Kabelka M. 2, Hos P. 1 (z penalty)

Rozhodčí: Kalaš

Pukličtí v roli kanonýrů

Bilance okresního přeboru: 1 - 1 - 5, skóre 13:16 * Sto diváků v Puklicích * Kanonýr kola Válal (Puklice) s čtyřmi góly * Kameničtí ještě nemají ani bod * Dobronín se posílil hráčem v trestu?

RŮŽENÁ-CEJLE 0:3 (0:2). Zasloužená výhra hostí, místní zklamali na celé čáře. Hlavně střelecky. Góly: Jelínek 2, Polanský. Sudí Kříž (40).

JANOVICE-STARÁ ŘÍŠE 2:4 (1:2). Šedesát diváků bylo opět zklamáno jak prohrou, tak některými výroky sudího. Rozhodnutí přišlo v 75. minutě, kdy soupeř docílil branky po neodpískaném hrubém faulu na brankáře Janovic. Góly: Sobotka, Boháček.

STŘÍTEŽ-VELKÝ BERANOV 0:1 (0:1). Střítež znovu doma nepodala výkon, na který rozhodně má. Autorem jediné branky byl Trnka. Řídil Lopatka (70).

PUKLICE-POLNÁ B 7:0 (4:0). Tým Puklic, vědom si postavení v tabulce, vložil do hry vše co měl. Hned v úvodu v rychlém sledu nahromadil bohatý náskok. Góly: Válal 4, Kabelka 2, Hos. Pískal Kalaš (100).

BRTNICE-SP. JIHLAVA B 1:4 (1:2). Branky: Šetek - Podhrázský, Novotný, Křenek, Skála. Fotbalovější hosté i přes veškerou snahu domácích zvítězili. Řídil Friedl (45).

KAMENICE-JAVOŘICE 2:3 (0:2). Hosté brankami St. a V. Dohnala získali vedení a ani zlepšený výkon domácích nepřinesl úspěch. Třetí branku přidal Matějka, za domácí skórovali Janoušek a Kalný. Rozhodčí Menšík (50).

SKF JIHLAVA B-DOBRONÍN 1:1 (0:1). Zápas bude mít dohrávku u zeleného stolu, neboť za hosty nastoupil hráč v trestu. Góly: Čáp - Meloun. Pískal Vrzáček (20).

Okresní přebor

1.	Sp. Jihlava B	6	2	1	30:12	14
2.	Stará Říše	6	2	1	31:18	14
3.	Dobronín	4	3	1	16:9	11
4.	SKF Jihlava B	4	3	1	15:9	11
5.	Javořice	4	3	2	20:16	11
6.	Cejle	4	2	3	18:15	10
7.	Střítež	3	3	3	22:14	9
8.	Janovice	2	5	2	20:17	9
9.	Růžená	2	5	2	12:15	9
10.	Vel. Beranov	3	3	3	12:19	9
11.	Puklice	3	1	5	18:17	7
12.	Brtnice	3	1	5	16:24	7
13.	Polná B	1	1	7	4:30	3
14.	Kamenice	0	0	9	8:27	0

Béčko - Dobronín B - 2:1

V Puklicích 16.10.93 - mistrovský

Celý první poločas se nemohlo naše béčko najít a hra se mu nedařila. Ve druhé půli to nebylo o mnoho lepší. Až po vyloučení Eliáše, kapnulo oslabení béčka na plné obrátky a pěknými góly Milana Kabelky a Skotara poslouží-ní vyhrálo!!!

PUKLICE B-DOBRONÍN B 2:1 (0:0). Pukličtí začali střílet až ve druhém poločase a byli ve střelbě úspěšnější. Branky: Kabelka, Skotar. Rozhodčí Slávik (40).

IV. A třída

1.	V. Jeníkov B	6	1	2	20:13	13
2.	Jamné	5	3	2	20:14	13
3.	Luka n.J. B	5	3	1	22:16	13
4.	Smrčná	6	0	3	17:14	12
5.	Věžnice	4	4	2	17:14	12
6.	Zdírec	5	1	3	33:18	11
7.	Euromont	5	1	3	24:16	11
8.	Puklice B	4	0	5	12:13	8
9.	Hybrálec B	2	3	4	13:12	7
10.	Brzkov	2	2	5	15:22	6
11.	Dobronín B	1	3	5	15:22	5
12.	Janovice B	2	1	6	11:23	5
13.	Kamenice B	2	0	8	15:37	4

Žáci - Polná B - 2:0

V Puklicích 17.10.93 - mistrovský

Naši nejmladší proti technickému, ale tělesně slabšímu soupeři v prvé půli nemuseli. Teprve po zlepšení ve druhé půli hrou Špendlíčka a Vondráka zvítězili.

Puklice 17.10.93 — mistrovský

Puklice-Kamenice - 5:2 (3:1)

I v tomto kápase opět náš útok nerhlaval i když mohl dát branek daleko více. Jeho hra je však již daleko kompaktnější a promyšlenější. Příští kolo půjde Janovicím. Tam se ukáže, kdo jeho kvalitní je kvalitnějšího roku. Sestava: Bača - Kmoch, Vávra L., Smejkal, Čutka - Vondrák F. (Vondrák Zd.), Hos, Líbal - Tóbal, Kabelka, Špendlíček M.
Branky: Špendlíček M. 1, Tóbal 1, Smejkal 1, Vondrák Zd. 1 a Kabelka M. 1
Rozhodčí: Menšík

Okresní přebor

1. Sp. Jihlava B	7	2	1	32:12	16
2. Stará Říše	7	2	1	38:19	16
3. SKF Jihlava B	6	3	1	22:11	15
4. Dobronín	4	4	2	16:12	12
5. Janovice	3	5	2	23:18	11
6. Javořice	4	3	3	21:19	11
7. Střítež	3	4	3	22:14	10
8. Cejle	4	2	4	20:19	10
9. Puklice	4	1	5	23:19	9
10. Růžená	2	5	3	12:17	9
11. Vel.Beranov	3	3	4	14:22	9
12. Brtnice	3	1	6	17:31	7
13. Polná B	2	1	7	7:32	5
14. Kamenice	0	0	10	10:32	0

Bilance okresního přeboru: 4 - 1 - 2, skóre 20:12 * Pěkná návštěva v Puklicích * Nejvíce branek ve Staré Říši * Do konce podzimu chybějí tři kola * Urputný boj o první místo pokračuje

SP. JIHLAVA B-RŮŽENÁ 3:0 (0:0). Po absolutní převaze přišla pěkná výhra. Branky: Křenek a Jileček. Před 100 diváky řídil Irsa.

CEJLE-SKF JIHLAVA B 2:4 (0:2). Jihlavští byli po celý zápas lepší, domácí neproměnili ani penaltu. Jejich góly vsítili Straka a Diviš. Pískal Friedl (40).

JAVOŘICE-JANOVICE 1:3 (0:2). Hosté se ujali vedení již v 5. minutě. Domácí znervóznělí a až do konce půle se nevzpamatovali. Po změně stran sice zapnuli, dali gól a to bylo vše. Následovala chyba obrany a další branka Janovických. Střelci: Němec - Boháček, Gondek, Vevera. 50 diváků.

STARÁ ŘÍŠE-BRTNICE 7:1 (1:0). Po dost vlažném začátku se domácí rozehráli ke standardnímu výkonu a tomu odpovídá i výsledek. Střelci: D. Dolejší a Tománek 2, Fr. Bartoň, Nedvěd, Svítil - Čáp. Pískal Schmidt (70).

DOBRONÍN-STŘÍTEŽ 0:0. V pěkném utkání vynikli především brankáři a to na obou stranách. Sudí Fejt.

PUKLICE-KAMENICE 5:2 (3:1). Hosté posíleni hráči z Luk n.J. hráli dobře. Pukličtí však byli pohotovější při střelbě. Branky: Špendlíček, Válal, Smejkal, Vondrák, Kabelka - Karásek, Janoušek z penalty. Před 80 diváky řídil Menšík.

POLNÁ B-VELKÝ BERANOV 3:2 (2:1). Polenská záloha nastoupila v pozměněné sestavě a to se čtyřmi hráči "áčka" a staršími a bylo to znát. Zrodilo se zasloužené vítězství. Branky: Vetchý, M. Holas, Z. Havlíček - P. Hecht, M. Hecht z penalty. Rozhodčí Kunzfeld (70).

Stáj 24.10.93 — mistrovský

Janovice - Puklice - 1:1 (1:0)

Velice kvalitní utkání, v němž oba týmy nevyužily mnoho gólových šancí. V první půli byli lepší domácí, ve druhé hosté.
Sestava: Bača - Kmoch Zd., Kmoch L., Smejkal, Čutka - Kmoch, Hos, Líbal - Tóbal, Kabelka, (Vondrák Zd.), Špendlíček M.
Gól: Kmoch L. 1.
Rozhodčí: Friedl

Okresní přebor

1. Stará Říše	8	2	1	43:20	18
2. Sp. Jihlava B	7	3	1	32:12	17
3. SKF Jihlava B	6	4	1	22:11	16
4. Dobronín	5	4	2	17:12	14
5. Janovice	3	6	2	24:19	12
6. Střítež	3	5	3	25:17	11
7. Javořice	4	3	4	21:20	11
8. Cejle	4	3	4	23:22	11
9. Puklice	4	2	5	24:20	10
10. Růžená	2	5	4	13:22	9
11. Vel.Beranov	3	3	5	14:23	9
12. Brtnice	4	1	6	18:31	9
13. Polná B	2	1	8	9:36	5
14. Kamenice	1	0	10	14:34	2

První radost v Kamenici!

Bilance okresního přeboru: 2 - 3 - 2, skóre 10:12 * První výhra Kamenických přišla až v jedenáctém kole * V Jihlavě na derby 100 diváků a žádný gól * Na první místo se projobovala Stará Říše

VELKÝ BERANOV-DOBRONÍN 0:1 (0:0). Po mnoha nevyužitých brankových šancích na obou stranách rozhodl nakonec Chvátal. Rozhodčí Menšík (30).

RŮŽENÁ-STARÁ ŘÍŠE 1:5 (0:1). Zasloužené vítězství hosdtů na těžkém terénu. Branky: Veselský - Nedvěd 2, Pražák, Kouba, Bartoň z penalty. Řídil Kříž (50).

JANOVICE-PUKLICE 1:1 (1:0). Vyrovnané bojovné utkání, bohaté na gólové šance skončilo zaslouženě remizou. U obou mužstev vynikli brankáři. Střelci: Klíma - Vanko. Rozhodoval Friedl (50).

BRTNICE-JAVOŘICE 1:0 (0:0). Brtničtí již potřebovali nutně vyhrát a za dobrý výkon si vítězství zaslouži. Branku vstřelil Šetek. Sudí Lopatka (40).

SKF JIHLAVA B-SPARTAK JIHLAVA B 0:0. Domácí funkcionáři si pro regulérnost zápasu pozvali tři rozhodčí. Utkání mělo nadokresní úroveň, čemuž pomohli všichni hráči i rozhodčí. Řídili: Friedl-Schmiedt, Menšík. Střetnutí sledovalo 100 diváků.

STŘÍTEŽ-CEJLE 3:3 (0:3). Hostům vyšel lépe první poločas. Soupeř po změnách v sestavě vybojoval alespoň bod. Střelci: Sobotka, Doucha, Novotný - Straka 2, Velc. Sudí Petřivý (40).

KAMENICE-POLNÁ B 4:2 (3:0). Nástup Kamenických v prvním poločase vedl k prvnímu vítězství a zisku obou bodů. Po přestávce se hra vyrovnala. Střelci: Karásek 2, Janoušek, Hobza - Skála, M. Holas z penalty. Rozhodčí Lopatka (80).

Bačko - Brzkov - 1:3

T Brzkově 24.10.93 - mistrovský

Hrará, snad nevilčilulá nemoc - nepoměrování šancí, rozhodla o další porážce našeho béčka. Jedinou naší branku vstřelil Salát.

BRZKOV- PUKLICE B 3:1 (2:0). Zasloužené vítězství domácích. Řadašancína oboustranách zůstala nevyužita. Střelci. Z. Bárta, Peřina, S. Jekl - Salát. Před 40 diváky řídil Zimola.

IV. A třída

1.	Luka n.J. B	6	3	1	25:18 15
2.	Jamné	5	4	2	22:16 14
3.	Smrčná	7	0	3	19:14 14
4.	Zdírec	6	1	3	39:19 13
5.	V. Jeníkov B	6	1	3	22:16 13
6.	Euromont	5	2	3	26:18 12
7.	Věžnice	4	4	3	17:16 12
8.	Puklice B	4	0	6	13:16 8
9.	Brzkov	3	2	5	18:23 8
10.	Hybrálec B	2	3	5	14:18 7
11.	Dobronín B	2	3	5	19:24 7
12.	Janovice B	2	1	7	13:27 5
13.	Kamenice B	2	0	8	15:37 4

Žáci - SKF Jihlava - 1:0

T Jihlavě 30.10.93 - mistrovský

Naši žáci překvapivě, po velmi dobré obraně hru kříži. li nad favorizovanými domácími brankou Smolíka 1:0!

Bačko - Hybrálec B - 1:1

T Puklicích 30.10.93 - mistrovský

Po vyrovnaném poločase, ve druhé půli měli mírně lepší nože béčko iniciativu a mělo půlmetrovou převahu. Co je však plot ná iniciativa bez gólu. Jedinou branku dal Kobelka ml.

PUKLICE B-HYBRÁLEC B 1:1 (1:1). Pukličtí i přes drtivou převahu ve druhém poločase brankáře hostí nepřekonali. Branky: Kabelka - Hos. Sudí Fejt (40).

IV. A třída

1.	Luka n.J. B	7	3	1	28:20 17
2.	Zdírec	7	1	3	41:20 15
3.	Jamné	5	4	2	22:16 14
4.	Smrčná	7	0	4	21:17 14
5.	Euromont	5	3	3	28:20 13
6.	V. Jeníkov B	6	1	4	23:18 13
7.	Věžnice	4	5	3	19:18 13
8.	Brzkov	4	2	5	22:23 10
9.	Puklice B	4	1	6	14:17 9
10.	Hybrálec B	2	4	5	15:19 8
11.	Dobronín B	2	3	6	19:28 7
12.	Janovice B	3	1	7	19:28 7
13.	Kamenice B	2	0	9	16:43 4

Puklice 31.10.93

mistrovský

Puklice - Brtnice - 1:4 (0:2)

Naše áčko bez Tálala a Čutky kardinálně zklamalo své diváky. V derby úplně propadlo - a na soupeři prostě nemělo. Výkonný výkon podal jen Kružík a částečně Hos. Ostatní měli před sebou možnosti. Sestava: Baca - Kružík, Tauchen-L, Smejkal, Tauchen Zd. - Vondrák Zd., Pichal, (Kobelka ml.), Líbal - Křišťál M., Hos, Špendlíček ml.

Branky: Vondrák Zd. 1

Rozhodčí: Šmidt. (slabý)

Okresní přebor

1.	Stará Říše	9	2	1	48:23 20
2.	Sp. Jihlava B	8	3	1	34:13 19
3.	SKF Jihlava B	6	4	2	25:16 16
4.	Dobronín	5	4	3	18:14 14
5.	Javořice	5	3	4	26:20 13
6.	Cejle	5	3	4	25:23 13
7.	Janovice	3	6	3	25:21 12
8.	Střítež	3	5	4	26:19 11
9.	Brtnice	5	1	6	22:32 11
10.	Puklice	4	2	6	25:24 10
11.	Vel.Beranov	3	3	6	15:25 9
12.	Růžená	2	5	5	13:27 9
13.	Polná B	3	1	8	11:37 7
14.	Kamenice	2	0	10	16:35 4

Bilance okresního přeboru: 6 - 0 - 1, skóre 19:11 * Stopadesát diváků v Puklicích, o padesát méně ve Staré Říši * Střelec kola St. Dohnal (Javořice) střemi góly * Druhá výhra Kamenických

SP. JIHLAVA B-STŘÍTEŽ 2:1 (0:0). Průměrný zápas, ve kterém se štěstí přiklonilo na stranu domácích. Branky: Kubeš, Jileček z penalty - vlastní. Řídil Bebjak (40).

JAVOŘICE-RŮŽENÁ 5:0 (4:0). Již v první části domácí začali nátlakově a měli jasně navrch. Vytvořili si dostatečný čtyřbrankový náskok. Potom však polevili, udělali změny v sestavě a přestalo se jim dařit. Celek Růžené se snažil, měl několik šancí, ale střelba byla žalostná. Góly: St. Dohnal 3, Matějka, Brunner. Pískal I. Kříž (50).

CEJLE-VELKÝ BERANOV 2:1 (0:1). Zbytečně tvrdý, nervózní a jen průměrný zápas. Domácí se prosadili až po přestávce. Střelci: M. Diviš 2 - Hecht. Rozhodčí Kalaš (40).

PUKLICE-BRTNICE 1:4 (0:2). Domácí s náhradníky nestačili na bojovného a střelecky pohotového soupeře. Góly: Vondrák - Túma 2, Kousal, Šetek. Před 150 diváky (30 z Brtnice) řídil Schmidt.

STARÁ ŘÍŠE-SKF JIHLAVA B 5:3 (3:2). Góly: Pražák 2, Svítil, Nedvěd, Kouba - Kočka, Muzikant, Haman. Staroříšští diváci viděli velmi dobrý zápas. Byla to zásluha obou stran. U domácích vynikli Svítil a Pražák, u hostí Kočka. Před 100 diváky rozhodoval K. Kříž.

KAMENICE-JANOVICE 2:1 (1:0). Kameničtí dobrou hrou a rychlými protiútoky překvapili soupeře. Po přestávce hosté vyrovnali Babínkem, ale nakonec se bojovníci přece jen prosadili. Střelci: Pikolon, Kalný. Před 40 diváky řídil Mach.

POLNÁ B-DOBRONÍN 2:1 (1:0). Záloha Polné v derby přehrála hosty a nedala jim mnoho příležitostí vystřelit. Branky: P. Holas - Krpálek. Sudí Vrzáček (90).

Bačko - V. Jeníkov B - 2:2

Ve V. Jeníkově 6.11.93 - mistrovský

V posledním kapse podzimu si bačko zaslou-
žilo vyhrát, ale rozhodčí Schmied byl jiného ná-
zoru. Neuznal nám 2 branky a připustil tím
na hranici únosnosti. Dokonce vyloučení Kar-
la Spendlíka s ředitelem oddílu jeho klu-
bu kartou. Branky vstřelili: Sol. R. 1 a
Martin Kristál 1.

VĚTRNÝ JENÍKOV

B-PUKLICE B 2:2 (0:0). Tvrdě hraný zápas za špatného počasí. Za domácí střídali góly Drahozal a Lehký. Řídil Rutsch (20).

IV. A třída

1.	Luka n.J. B	8	3	1	31:21 19
2.	Zdírec	7	2	3	44:23 16
3.	Smrčná	7	1	4	24:20 15
4.	Euromont	6	2	4	30:21 14
5.	V. Jeníkov B	6	2	4	25:20 14
6.	Jamné	5	3	3	20:17 13
7.	Věžnice	4	5	3	19:18 13
8.	Brzkov	5	2	5	24:23 12
9.	Puklice B	4	2	6	16:19 10
10.	Dobronín B	3	3	6	20:28 9
11.	Hybrálec B	2	4	6	15:20 8
12.	Janovice B	3	1	8	19:30 7
13.	Kamenice	2	0	9	16:43 4

Růžená 7.11.93

mistrovský

Růžená - Puklice - 2:3 (1:2)

Na kluzkém, hlinitém terénu se naše áčko již s Vítolem v útoku postavilo v dobrém světle. Přesto, že hra se na nemožném terénu a hřišti nedařila tak jak bychom si přáli, všichni příkladně bojovali a výhra o 1 branku byla zasloužená. Tímto nás posunulo opět o 1 příčku v tabulce výše a od 3tího v tabulce nás dělí pouze 4 body.

Sestava: Bača - Kružík, Tauko Zd., Smejkal, Čutka - Kristál, Tauko L., Líbal - Vítal, Hos, Tandrák Zd.

Branky: Hos 2, Tandrák Zd. 1

Rozhodčí: Novák (velmi objektivní)

Stará Říše králem podzimu

Bilance okresního přeboru: 1 - 2 - 4, skóre 13:17 * Střelci kola Šetek (Brtnice) a Sokol (Puklice) se třemi góly * Největší návštěva v Janovicích * Kameničtí se čtyřmi body poslední

BRTNICE-KAMENICE 6:1 (3:1). Domácím vyšel úvod a po dvaceti minutách vedli 3:0. Když Kameničtí nedali na začátku druhé části další penaltu, rezignovali. Tak se zrodil překvapivý výsledek. Góly: Šetek 3, Mařatka, Vrzal, Čáp - Janoušek z penalty. Řídil Lopatka (45).

VELKÝ BERANOV-SP. JIHLAVA B 2:6 (1:4). Velkoberanovští nezachytili nápor, domácí za stavu 2:4 neproměnili penaltu a tato skutečnost rozhodla o konečném výsledku. Před 40 diváky řídil Menšík. Branky: P. Svoboda, P. Hecht - Sokol 3, Chylík 2, Skála.

RŮŽENÁ-PUKLICE 2:3 (1:2). Střelci: Svěrák, Derganz - P. Hos 2, Vondrák. Před 60 diváky řídil Novák. Šťastná výhra hostí. Hrálo se na těžkém terénu. Domácí se již páté kolo potýkají se značnou marodkou. Jejich nejlepším hráčem byl P. Tománek.

JANOVICE-POLNÁ B 1:1 (0:0). Hostitelům chyběly dlouhodobě zraněné opory - Anděl, Sobotka, Gondek a přesto sehráli vyrovnanou partii. Polenští šli do vedení z penalty zásluhou Vetchého a potom již zdržovali hru. To se jim vymstilo v 85. minutě, kdy Boháček vyrovnal. V závěru hosté výsledek ubránili. Sudí Voborník (150).

STŘÍTEŽ-STARÁ ŘÍŠE 1:2 (1:0). Ani v posledním utkání podzimu se domácím nepodařilo na svém hřišti zvítězit. Soupeř vyrovnal hned v úvodní minutě druhé části a osm minut před koncem dal vítězný góly. Střelci: Bella - Pražák, Nedvěd.

DOBRONÍN-CEJLE 1:1 (1:1). Ve vzácně vyrovnaném střetnutí obě mužstva zahodila po penaltě. Kanonýři: Laňka - Kratochvíl. Před 60 diváky rozhodoval Beseda.

SKF JIHLAVA B-JAVOŘICE 0:3 (0:3). Zcela zasloužená výhra hostí, kteří byli bojovnější a předváděli kombinační hru. Před 20 diváky řídil Votava.

Okresní přebor

1.	Stará Říše	10	2	1	50:24	22
2.	Sp. Jihlava B	9	3	1	40:15	21
3.	SKF Jihlava B	6	4	3	25:19	16
4.	Javořice	6	3	4	29:20	15
5.	Dobronín	5	5	3	19:15	15
6.	Cejle	5	4	4	26:24	14
7.	Janovice	3	7	3	26:22	13
8.	Brtnice	6	1	6	28:33	13
9.	Puklice	5	2	6	28:26	12
10.	Střítež	3	5	5	27:21	11
11.	Vel. Beranov	3	3	7	17:31	9
12.	Růžená	2	5	6	15:30	9
13.	Polná B	3	2	8	12:38	8
14.	Kamenice	2	0	11	17:41	4

Podzimní bilance

Okresní přebor

1.	Stará Říše	10	2	1	50:24	22
2.	Sp. Jihlava B	9	3	1	40:15	21
3.	SKF Jihlava B	6	4	3	25:19	16
4.	Javořice	6	3	4	29:20	15
5.	Dobronín	5	5	3	20:16	15
6.	Cejle	5	4	4	26:24	14
7.	Janovice	3	7	3	26:22	13
8.	Brtnice	6	1	6	28:33	13
9.	Puklice	5	2	6	28:26	12
10.	Střítež	3	5	5	28:22	11
11.	Vel. Beranov	3	3	7	17:31	9
12.	Růžená	2	5	6	15:31	9
13.	Polná B	3	2	8	12:37	8
14.	Kamenice	2	0	11	17:41	4

IV. A třída

1.	Luka n.J. B	8	3	1	31:21 19
2.	Zdírec	7	2	3	44:23 16
3.	Smrčná	7	1	4	24:20 15
4.	Jamné	6	3	3	24:18 15
5.	V. Jeníkov B	6	2	4	25:20 14
6.	Věžnice	4	5	3	19:18 13
7.	Euromont	5	2	5	27:24 12
8.	Brzkov	5	2	5	24:23 12
9.	Puklice B	4	2	6	17:19 10
10.	Dobronín B	3	3	6	20:28 9
11.	Hybrálec B	2	4	6	15:20 8
12.	Janovice B	3	1	8	19:30 7
13.	Kamenice B	3	0	9	20:45 6

Dorostenci první
Žáci čtvrtí

Puklický hokey 1993 - 94

Pukličtí překvapili

PUKLICE - DAS DAČICE 6:3 (4:0, 0:2, 2:1). Pukličtí měli v Jihlavě raketový nástup, ale soupeř v prostřední části přidal na rychlosti a kombinaci a začal náskok snižovat. Dostal se až na samou hranici (4:3), ale potom se domácí znovu vzchopili a rozhodli pro sebe. Střelci: Dvořák 2, Zeman, Kabelka, Venhoda, Špendlíček - Kučera 2, Jordánek. Před 20 diváky řídili Bumbálek a Štěpán.

Puklice-Brtnice 8:6

Nižší počet diváků v hokejovém

PUKLICE - BRTNICE 8:6 (3:4, 2:1, 3:1). Duel měl zajímavý průběh. Hosté vedli 5:3 a domácí, ačkoliv nemají možnost trénovat, zapnuli naplno a zvrátili stav. Střelci: Dvořák 3, M. Neubauer, Hos, J. Marek, Křišťál, Válal - Švařiček 3, Adam, Peštál, Kourek. Rozhodčí Bumbálek a Rittich, 30 diváků.

POLNÁ - PUKLICE 4:10 (1:3, 2:2, 1:5). Hrálo se v neděli v Jihlavě na otevřeném kluzišti a zápas byl jednoznačnou záležitostí. Branky: Nepraš 2, Šerý, Kölbl - Smejkal, Marek a Křišťál 2, Kliment, M. Neubauer, Venhauer, Dvořák. Řídili Matějíček a Bumbálek, 20 diváků

PUKLICE - RŮŽENÁ B 3:2 (0:0, 3:1, 0:1). Domácí začali na jihlavském otevřeném ledě vlažně a potom měli co dělat, aby si náskok udrželi: Branky: Dvořák 2, Kliment - Neuvirth, Veselský. Řídili Bumbálek a Matějíček, 20 diváků.

HOKEJ

Okresní přebor: PUKLICE - POLNÁ 11:4 (4:1, 5:1, 2:2). Branky: Hos 5, Dvořák 2, Kabelka, Válal, Venhauer a Kliment po 1 - Kölbl a Bartoš po 2. Sudí Bumbálek a Hájek, 20 diváků.

Osmička od Puklických

V okresním přeboru v hokeji se hrálo na třešťské ledové ploše utkání Stonařov - Puklice 2:8 (0:2,1:2,1:4). Za jarního počasí, kdy led pomalu roztával a objevovaly se louže vody, hrála obě mužstva bez několika kmenových hráčů. Branky hostů: Dvořák, Špendlíček 3, Hos, Doležal Jar. ml., Marek a Petr Neubauerovi, domácí: Hejna, Šindelář.

LH - Okresní přebor mužů

1.	Telč	10	0	1	106:24 20
2.	DAS Dačice	9	0	2	73:38 18
3.	Puklice	8	0	3	64:50 16
4.	Růžená B	3	2	7	35:64 8
5.	Brtnice	4	0	7	43:76 8
6.	Stonařov	1	0	7	28:58 2
7.	Polná	0	2	8	33:72 2



v Jihlavě, na otevřeném kluzišti, před vítězným zápasem s DAS Dačicemi 6:3 (4:0-0:2-2:1)

Jaro 1994

Žáci - SKF Jihlava - 1:5 v Puklicích 23.3.94 - přípravný

V přípravném zápase pro jarní příslušníky naši žáci na dobře hrajícího hosty nestačili. Jediný branku dal Špendlíček M.

Dorost - SKF Jihlava - 0:6 v Puklicích 23.3.94 - přípravný

O třídu výše hrající hosté, rozehraní již ze soutěže, byli nad síly našich dorostenců i když si domácí šance vypracovali též, ale bez zakončení. Snažící výkon podal v naší bráně Autoš, který je příslibem!!!

Béčko - Smrčná - 4:3 Ve Smrčné 26.3.94 - mistrovský

V prvním, jarním mistrovském utkání se naše béčko představilo v dobrém světle. Přišlo, že prohrávalo 0:2 a 1:3, nepodlehlo depresi a náskokem tmy ve druhé půli zvrátilo výsledek a odvezlo si pasovitě oba body. Branky dali: Merdl 1, Kobelka Milan 2 a rozhodující za stavu 3:3 dal Tůma K. z penalty! (Chladnokrevně proměnil)

SMRČNÁ - PUKLICE B 3:4 (2:1). Za stálého chumelení a silného větru se na zápas, který byl dosti vyrovnaný, přišlo podívat 30 diváků. Z boje nakonec vyšli vítězně hosté, když těsně před koncem využili pokutový kop. Střelci: Šoukal 2, Šebek - Kabelka 2, Tůma, Vl. Měrtl. Získal Petřivý. Domácí Matys viděl červenou kartu.

IV. A třída

1.	Luka n.J. B	8	3	1	31:21 19
2.	Zdírec	7	2	4	46:27 16
3.	Jamné	6	4	3	25:19 16
4.	V. Jeníkov B	6	3	4	26:21 15
5.	Smrčná	7	1	5	27:24 15
6.	Euromont	6	2	5	31:26 14
7.	Brzkov	6	2	5	27:23 14
8.	Věžnice	4	6	3	22:21 14
9.	Puklice B	5	2	6	21:22 12
10.	Dobronín B	3	4	6	21:29 10
11.	Hybrálec B	2	4	7	15:23 8
12.	Janovice B	3	2	8	20:31 8
13.	Kamenice B	3	1	9	23:48 7

Jihlava 27.3.94 mistrovský

SKF Jihlava B - Puklice - 1:2 (1:2)

V rozhodovacím kole jarní série porazilo naše áčko výborný, kolektivní výkon a i když se během zápasu zranili Kužík a Cilka, dokázalo zápas dovést do vítězného konce. Ale mužstvo zasloužil pochvalu za i když hojnou rodinu všichni na dovaz, zvlášť je nutno pochválit Bacu v bráně a Vanka Zdenka na místě předkopána. Udrží-li si áčko tuto formu a úsilí, musíme se během jara dostat do horní poloviny tabulky. Nad očekávání vlnu dobrý rozhodl úhoz a kolektivní výkon podala i naše rezerva. Vítězné branky vstřelili Zbo Tapl 1 a Kobelka M. 1

Sestava: Bača - Čutka, Vanko Zd., Smejkol, Novotný R., (Mertl R.), - Kružík, (Kolda P.), (Vondrák Zd.), Hos P., Libal - Válal P., Kabelka M., Špendlíček M.

Branky: Hos P. 1, Kabelka M. 1

Rozhodčí: ?

Okresní přebor

1. Sp. Jihlava B	10	3	1	41:15	23
2. Stará Říše	10	3	1	51:25	23
3. SKF Jihlava B	6	4	4	26:21	16
4. Javořice	6	3	5	30:22	15
5. Dobronín	5	5	4	20:17	15
6. Brtnice	7	1	6	33:37	15
7. Puklice	6	2	6	30:27	14
8. Cejle	5	4	5	26:28	14
9. Střítež	4	5	5	30:23	13
10. Janovice	3	7	4	30:27	13
11. Vel.Beranov	3	4	7	18:32	10
12. Růžená	2	6	6	16:32	10
13. Polná B	4	2	8	16:37	10
14. Kamenice	2	1	11	18:42	5

Bilance okresního přeboru: 3 - 2 - 2, skore 14:10 * Pěkná návštěva a dvě červené karty v Polné * Nejvíce branek viděli v Brtnici

VELKÝ BERANOV - STARÁ ŘÍŠE 1:1 (0:1). V utkání dobré úrovně se hosté ujali vedení z penalty (Pražák). Ve druhé půli měli domácí více ze hry a po zásluze stav srovnali brankou Trnky. Pískal Menšík (35).

STŘÍTEŽ - JAVOŘICE 2:1 (0:0). Domácí jedenáctka se po mírné převaze dočkala prvního vítězství na svém hřišti. Střelci: Pöpperl, Novotný - L. Dohnal. Před 20 diváky řídil Friedl.

DOBRONÍN - SP. JIHLAVA B 0:1 (0:1). Ve vyrovnaném klání rozhodla náhodná branka Jančoka. Řídil Lopatka, vidělo 60 zájemců.

POLNÁ B - CEJLE 4:0 (0:0). Od počátku byl boj vyrovnaný, ale postupem času domácí získávali převahu a ve druhé půli už nepustili soupeře na svoji polovinu. Branky: Brukner 3, Kanswohl (z penalty). Červené karty: Kourek - Polanský. Sudí Matoušek (80).

BRTNICE - JANOVICE 5:4 (4:2). Střelci: Čáp 2, Zelený, Vlček, Kolman - bří Boháčkové 2. Rozhodčí Kříž (65). Na úvod sezony rychlé a pohledné střetnutí. Jak napovídá výsledek, v obou celcích útoky přehrály obranné řady.

RŮŽENÁ - KAMENICE 1:1 (0:1). Utkání dvou rozdílných poločasů. Kanonýři: Svěrák - Hobza. Před 50 diváky řídil Kříž.

SKF JIHLAVA B - PUKLICE 1:2 (1:2). Na boj se přišlo podívat 100 lidí, tentokrát při veškeré vyrovnanosti rozhodovaly výkony brankářů. Střelci: Marianus - Kabelka, ~~Vondrák~~. Hos?

Puklice 2.4.94 mistrovský

Puklice - Střítež - 2:1 (0:1)

Prestižní zápas se Střítěží, za kterou hráli 3 naši bývalí hráči, se hrál jako předzápas „Bečka." Začátek zápasu byl slibný. Naši hráči si vytvářeli jednu šanci za druhou - bohužel ani z jedné nedali gól. Ve 25 minutě dosud bezchybná naše obrana provedla hrubku a bylo to 0:1! Po této brance nastal v našem mužstvu útlum a soupeř do konce poločasu byl aktivnější. Po změně stran však naše áčko od začátku zapnulo na plný plyn a v 18 minutě během níž vstřelilo 2 krásné branky otočilo výsledek. Soupeř se těmito brankami deprimován, pomalu, ale jistě vytrácel se hřiště a naši zadáci ho již nepřipustili do gólové šance. V získané převaze si náš útok opět vytvářel překrásné gólové šance - bohužel, další branka již nepadla. Celé mužstvo zaslouží pochvalu, protože po prohraném poločase se dokázalo vzchopit a svoji předvedenou hrou si vítězství zasloužilo. Všem ty šance - alespoň každá 3 tí by se měla proměňovat. Ale i tak - dík za výkon ve druhé půli a dík za vítězství a 2 body.

Sestava: Bača - Kružík, Vanko, Smejkol, Novotný R., (Prchal K.) - Špendlíček M., Hos, Libal - Válal, Kabelka M., Vondrák Zd.

Branky: Válal 1, Kabelka M. 1

Rozhodčí: Kolaš

Okresní přebor

1. Sp. Jihlava B	11	3	1	46:16	25
2. Stará Říše	11	3	1	53:26	25
3. SKF Jihlava B	7	4	4	30:23	18
4. Brtnice	8	1	6	36:37	17
5. Javořice	6	4	5	35:27	16
6. Puklice	7	2	6	32:28	16
7. Janovice	4	7	4	33:28	15
8. Dobronín	5	5	5	21:19	15
9. Cejle	5	4	6	27:33	14
10. Střítež	4	5	6	31:25	13
11. Vel.Beranov	3	5	7	23:37	11
12. Růžená	2	6	7	17:35	10
13. Polná B	4	2	9	16:40	10
14. Kamenice	2	1	12	20:46	5

Bilance okresního přeboru: 5 - 1 - 1, skore 22:13 * Největší návštěva ve Staré Říši * Záloha jihlavského Spartaku a Stará Říše mají po 25 bodech a mezi nimi se snad bude rozhodovat

PUKLICE - STŘÍTEŽ 2:1 (0:1). Střítežští vedli, byli lepším mužstvem, ale domácím nahrála situace v 55. minutě, kdy dovedli během jediné minuty strhnout výhru na svou stranu. Po tomto brejku se již hosté nevzpamatovali. Góly: Válal, Kabelka - Bela. Pískal Kalaš(50).

SP. JIHLAVA B - CEJLE 5:1 (2:0). Z avizovaného rušného boje se brzo vyklubal jednoznačný výsledek. Velmi dobrý výkon podal Jar. Kubeš a Caha. Góly: Jar. Kubeš 2, Novotný z penalty, Křenek, Caha - Polanský. Před 50 diváky řídil Coufal.

BRTNICE - POLNÁ B 3:0 (1:0). Překvapivě jasná výhra domácích, kteří ještě navíc dvakrát nastřelili tyčku. O góly se podělili Tuna, Šetek, Kolman. Před 30 diváky rozhodoval Slávik.

JANOVICE - RŮŽENÁ 3:1 (2:0). Kvalitní, slušně hrané utkání na výborném terénu přesně řídil Petřivý. Domácím výborně zahrála obrana v čele s brankářem Bratršovským. Střelci: Kondek 2, Sobotka - Derganz. 50 diváků.

KAMENICE - SKF JIHLAVA B 2:4 (1:3). Hosté předčili soupeře hned od začátku v rychlosti a v technice. Po změně stran se boj vyrovnal a rozhodnutí přišlo po penaltě. Kanonýři: Pikolon, Adamec - Bakus 2, A. Čáp, Borinský. Před 60 diváky soudcoval Menšík.

JAVOŘICE - VELKÝ BERANOV 5:5 (2:3). Střelci: Matějka, Petrů, Kad lec, St. Dohnal , V. Dohnal - P. Hecht 2, J. Hecht, Vacek, Svoboda. Domácí se ujali vedení, potom polevili a hosté toho využili a vedli již 3:1. Javořičtí přidali a poslední gól dali v poslední minutě... Pískal M. Kříž (60).

STARÁ ŘÍŠE - DOBRONÍN 2:1 (1:0). Místní začali ve velkém stylu, ujali se zaslouženě vedení. Po změně stran hosté vyrovnali, ale domácí strhli, a to po bojovném výkonu , výhru na svou stranu. Zaslouženě. Góly: Nedvěd, Tománek - Rychlý. Pískal I. Kříž (80).

Béčko-Euromont - 1:1

V Puklicích 2.4.94 - místní

Naše béčko hned v počátečním náporu získalo jednobrankový náskok. Polovu hosté hru vyrovnali a byli kombinačně i technicky v poli lepší. Výborná hra našich podních řad je však do gólové šance nepustila a co prošlo, to perfektně klidvidoval dorostenec Antoš v bráně. Když tedy střelec nemělo šanci na vyrovnání - zaviněl to pokřivčí. Za nastřelenou ruku nařídil proti nám penaltu a střelec vyrovnal. Ve druhé půli byla již naše béčko jednoznačně lepší, ale rozhodující branku se mu dát nepodařilo.

PUKLICE B - EUROMONT 1:1 (1:1). Hra se přelévala od velkého čtverce k dalšímu a tak příležitostí bylo habaděj. Domácím dobře chytal dorostenec Antoš, branku obdržel z penalty. Střelci: M. Kabelka - Pokorný. Před 50 diváky řídil Kalaš.

IV. A třída

1. Luka n.J. B	9	3	1	33:21	21
2. Zdírec	7	2	4	46:27	16
3. Brzkov	7	2	5	28:23	16
4. Jamné	6	4	4	25:21	16
5. Věžnice	5	6	3	24:21	16
6. Euromont	6	3	5	32:27	15
7. V. Jeníkov B	6	3	5	26:22	15
8. Smrčná	7	1	6	28:28	15
9. Puklice B	5	3	6	22:23	13
10. Dobronín B	4	4	6	25:30	12
11. Hybrálec B	3	4	7	17:23	10
12. Janovice B	3	2	9	20:33	8
13. Kamenice B	3	1	10	23:50	7

Béčko-Dorost - 7:5 (3:3)

V sobotu dne 9.4.94 sehráli kondiční zápas naši dorostenci s „Béčkem". Přestože dospělí nehráli s takovým nasazením jako dorostenci, je pozoruhodné, že mladí dokázali Bouzimu v bráně „Béčka" vstřelit 5 pěkných branek.
Za „Béčko" dal 5 branek Smejkol j. a 2 Spendlíček M.
Za dorostence - 4 Křišťál a 1 Prchal Kamil
Pískal: Štilich

50 let Jardy Doležala

Za Sokol Puklice začal hrát v r. 1960 jako dorostenec
Do dnešního dne sehrál za oddíl celkem 690 zápasů

20 za dorostence
450 za A družstvo a vstřelil 27 branek
220 za B družstvo a vstřelil 3 branky

690 zápasů celkem a vstřelil 30 branek celkem

Během letošní sezony se jistě dočkáme jeho jubilejního
700 stého zápasu



Puklický "sir Matthwes"

Jarda Doležal (1. 4. 1944) začal hrát jako šestnáctiletý za fotbalový dorost Puklic v ročníku 1960-61. O dva roky později byl přeřazen do prvního mužstva, kde hrál nepřetržitě až do roku 1984, kdy jako čtyřicetiletý uvolnil místo mladším, ale činnosti nezanechal. Do dnešnídoby hraje za zálohu. V prvním celku mužů sehrál rekordní počet 432 zápasy - mimo dvou let, kdy byl na vojně - a vstřelil 27 branek. Jako dlouholetý kapitán hrál na všech postech, včetně brankářského. V "béčku" odehrál 220 střetnutí, takže za dospělé celkem 652 duely. Mimo fotbalu byl i výborný hokejista. Hrával za Brtnici, na vojně za Duklu Nitra II. ligu, potom za SK Jihlava. Nyní již stabilně zápolí za Puklice a v okresním přeboru je stále vynikající. Za celou dobu sportování, a to je zajímavé, nebyl nikdy vážně zraněn. **(k)**



Puklice - 3. 4. 1994

Mužstvo Jardy Doležola ÷ Dorost + komb A+B - 3:3 (1:0)

V zápase stolet, předvedli fotbaloví veteráni ve výběru Jardy Doležala solidní, někteří dokonce perfektní výkony. Přesto, že ani dorostenci, ani zbytek mužstva A+B nic veteránům nedarovali a hráli jak o život, vedli DOLEŽALOVCI ještě 10 minut před koncem 3:2. Nakonec však mládíci srovnali na 3:3.
Před velmi početnou návštěvou všichni aktéři předvedli líbivý fotbal a branky Libora Hekrleho, Vlasty Mertla a vyrovnávací Kamila Prchala - to byly góly do výběru na branka měsíce, do branka roku.
Nakonec, jelikož zápas skončil nerozhodně se kopali penalty, které lépe zvládli DOLEŽALOVCI = 9:8 = !
V zápase který řídil „Matějíček" střídali branky:
Za výběr Jardy Doležala - Hekrle Libor 2
Mertl Vlast. 1
Za puklické mládež a mladší - Jarda Doležal - vlastní
Kamil Prchal - 2

V penaltovém rozstřelu neuspěli:

Za výběr Jardy Doležala - Jaroš Milan - břevno
a Labalka Mirek - vedle

Za zbytek Puklic - Vondrák Lub. nad
Skotar - do Boniniho
Böhm R. - do tyče

A po zápase bylo v klubovně obecního úřadu k 50 tinám Jardy Doležala velké schov !!!



Mužstvo Jardy Doležal 9

Puklice 3. 4. 1994



Chybí Libor Hekrla - přišel pozdě!!! (zůstolék)



Družstvo dorostenců, kteří hráli proti Doležalově mužstvu
I. poločas



Kombinovaná A+B družstvo, která hrálo II. poločas

A
50desát



to není
žádný věk

Pamětníci



zašlé časy

Soudí
Matějíček



Vedoucí
Kabelka

V. Beranov 10.4.94 — mistrorský

V. Beranov - Puklice - 3:1 (2:0)

Zoufale bezzubý a neschopný něco fotbalového vymyslet byl v prvním poločase náš útok. Přesto měl Kamil Pechol 2 stoprocentní šance. Soupeř měl navrch a ke zklidnění pozdějšího Fridla (2hý gól z postavení mimo hru) se vyjmul vedení. Ve druhé půli po přestávce útoku se hra vyrovnala, získali jsme tlak, ale vyrovnat se nám nepodařilo.

Sestava: Bača - Kružík, Tauko Z., Šmejkal, Horolmý R. - Špendlíček M., Hos P., Líbal - Trudík Z., Pechal K., Křišťál M., (Kabelka M.).

Branka: Špendlíček M. 1

Rozhodčí: Friedl.

Okresní přebor

1. Sp. Jihlava B	12	3	1	48:16	27
2. Stará Říše	12	3	1	56:27	27
3. SKF Jihlava B	8	4	4	32:23	20
4. Brtnice	9	1	6	40:38	19
5. Javořice	7	4	5	37:28	18
6. Puklice	7	2	7	33:31	16
7. Janovice	4	7	5	33:30	15
8. Dobronín	5	5	6	22:21	15
9. Cejle	5	4	7	28:36	14
10. Střítež	4	5	7	32:27	13
11. Vel.Beranov	4	5	7	26:38	13
12. Růžená	2	6	8	18:39	10
13. Polná B	4	2	10	16:42	10
14. Kamenice	3	1	12	22:47	7

Bilance okresního přeboru: 2 - 0 - 5, skore 9:14 * Největší návštěva v Polné - 80 diváků * Vedoucí dvojice si stále udržuje sedmibodový náskok * Nejlepší střelce má Stará Říše a obranu Sp. Jihlava B

RŮŽENÁ - BRTNICE 1:4 (1:3). Na těžkém terénu byli hosté fotbalovější a rozhodli ve svůj prospěch. Branky: Derganz - Zelený a Března 2. Pískal K. Kříž (30).

VELKÝ BERANOV - PUKLICE 3:1 (2:0). Domácí pokračovali v dobrých jarních výkonech a po zásluze zvítězili. Nejlepším hráčem na hřišti byl Pavel Svoboda, autor dvou branek. Třetí gól přidal Trnka. Čestný úspěch hostí zaznamenal M. Špendlíček. Řídil Friedl (40).

DOBRONÍN - JAVOŘICE 1:2 (0:2). V rušném střetnutí rozhodl větší důraz hostí. Střelci: Laška - Dohnal, Bruner. Před 50 diváky řídil Menšík.

CEJLE - STARÁ ŘÍŠE 1:3 (0:0). Pěkný a rušný zápas, ve kterém měli hosté více příležitostí a také jich zčásti využili. Kanonýři: Vítek - Nedvěd 2, Tománek. Před 30 diváky řídil Kříž.

STŘÍTEŽ - KAMENICE 1:2 (1:0). Domácí sehráli další smolné utkání. Hosté vstřelili vítězný gól až v samém závěru. Branky: Bella - Pikolon, Karásek. Řídil Lopatka, 20 diváků.

SKF JIHLAVA B - JANOVICE 2:0 (0:0). Dost vyrovnané utkání. O vítězství rozhodl větší důraz v pokutovém území. Góly: Suchý, Borinskij z penalty. Před 20 diváky řídil Coufal.

POLNÁ B - SP. JIHLAVA B 0:2 (0:0). Domácí mužstvo bylo po dvě třetiny lepším celkem. Dvakrát nastřelilo břevno a jedenkrát hosté vykopávali míč z prázdné branky, Rozhodnutí padlo až v závěru, kdy Marek vstřelil první branku a v 90. minutě Ileček z penalty ještě zvýšil. Před 80 diváky řídil Petřivý.

Béčko - Kamenice B - 1:1

V Puklicích 16.4.94 - mistrovský

Jediné výhrůrné hnědých pod v čele s Oldou Trsilem, může naše „Béčko" dokonal ka risk odsprovi jednoho bodu. Proti posledímu mužstvu v tabulce sehnáto tentokrát naše „Béčko" příliš málo jeden k nejslabších zápasů sezony. Útok tentokrát nedokázal nic kloudného vymyslet i když šance byly. Ale ty byly na obou stranách. a tak příchla byla nakonec spravedlivá. Jedinou branku vstřelil dorostenec Křišťál.

PUKLICE B - KAMENICE B 1:1 (1:1). Zápas velmi slabé úrovně, ve kterém útočníci obou mužstev téměř nevystřelili na branku. Gólů se diváci dočkali až po hrubých chybách brankářů. Střelci: Křišťál - Vala. Řídil Votava (40).

IV. A třída

1. Luka n.J. B	9	4	1	35:23	22
2. Žďírec	8	3	4	51:31	19
3. Euromont	8	3	5	37:29	19
4. Brzkov	8	2	6	32:26	18
5. Jamné	6	6	4	29:25	18
6. Věžnice	5	6	4	25:23	16
7. Smrčná	7	2	7	28:31	16
8. V. Jeníkov B	6	3	7	28:27	15
9. Puklice B	5	4	6	23:24	14
10. Hybrálec B	4	5	7	20:24	13
11. Dobronín B	4	4	7	26:32	12
12. Janovice B	5	2	9	24:35	12
13. Kamenice B	3	2	11	26:54	8

Puklice 17.4.94 — mistrovský

Puklice - Dobronín - 0:2 (0:1)

Přes dobrý a pohledný výkon v poli nedokázal útok áčka kopla míč. Zklamal kardinálně a jedinou pámu mezi tyčkami celý kópas poslal položník Hos. Hosté byli v obraně důraznější a v útoku zdravější a proto přičichli.
Sestava: Baca - Kružík, Vaněk Z., Smejkal, Navrátil R., (Vondrák Zd.), Puchal K. (Vondrák L.), Hos P., Líbal, (Kolda P.) - Válek, Kabelka M., Špendlíček M.
Rozhodčí: Lopatka

Okresní přebor

1.	Sp. Jihlava B	12	4	1	50:18 28
2.	Stará Říše	12	4	1	58:29 28
3.	Brtnice	10	1	6	44:40 21
4.	SKF Jihlava B	8	4	5	34:27 20
5.	Javořice	7	4	6	37:29 18
6.	Janovice	5	7	5	34:30 17
7.	Dobronín	6	5	6	24:21 17
8.	Puklice	7	2	8	33:33 16
9.	Cejle	6	4	7	29:36 16
10.	Vel.Beranov	5	5	7	27:38 15
11.	Střítež	4	5	8	32:28 13
12.	Růžená	3	6	8	22:41 12
13.	Polná B	4	2	11	18:46 10
14.	Kamenice	3	1	13	22:48 7

Bilance okresního přeboru: 3 - 1 -3, skore 11:10 * Pěkná návštěva v Puklicích 120 diváků, rekordní však ve Staré Říši! * Brtnice v tabulce vystřídala zálohu SKF Jihlava

RŮŽENÁ - POLNÁ B 4:2 (4:0). Po bojovném výkonu přišla zasloužená výhra. Náskok z první půle byl i přes snahu soupeře již dostatečný. Branky: Svěrák 2, Veselský, Derganz - Brukner, Kislinger. Před 40 diváky řídil Kříž.

JAVOŘICE - CEJLE 0:1 (0:0). Zápas slabé úrovně s mnoha neproměněnými možnostmi na obou stranách. Nad průměr vynikli jen brankáři. O gól se postaral J. Diviš. Řídil Rutsch (60).

PUKLICE - DOBRONÍN 0:2 (0:1). Ve velmi slušném a zejména pohledném střetnutí si o oba body řekli střelecky disponovanější hosté. Branky: Bratršovský, Rychlý. Před 120 zklamanými diváky pískal Lopatka.

BRTNICE - SKF JIHLAVA B 4:2 (3:2). Střelci: Zelený, Kousal, Motáček, Kolman - Borynskij 2 (jedna branka z penalty). V souboji o třetí místo domácím nevyšel úvod a prohrávali rozdílem dvou branek. Zvýšenou bojovností výsledek otočili a na jaře tak ještě neztratili ani bod. Rozhodčí Holub (75).

STARÁ ŘÍŠE - SP. JIHLAVA B 2:2 (1:0). Šlágr kola sledovalo 200 diváků, z toho padesátka z Jihlavy. Domácí tým měl zřetelnou převahu. Nastřelil dvakrát tyčku a jen vynikající výkony brankáře hostí zabránily tomu, aby vedení nebylo jasnější. Drama trvalo až do samotného konce, kdy St. Říše byla brankově opět na koni, ale rozhodla 93.minuta, ve které hosté vyrovnali. Střelci: Kouba, Pražák - Novotný, Marek. Trio delegovaných sudích: Kříž, Widerlechner, Cvach.

JANOVICE - STŘÍTEŽ 1:0 (1:0). Hostující celek byl domácím více než vyrovnaným soupeřem, ale nedokázal proměnit ani penaltu. O zisku bodů rozhodl Štěpánek. Před 45 diváky řídil Menšík.

KAMENICE - VELKÝ BERANOV 0:1 (0:1). Před 90 diváky se rozpoutal urputný boj. Hosté využili možnosti k vedení a ačkoliv se domácí snažili o změnu stavu, neuspěli. Šťastným střelcem byl P. Svoboda. Pískal Kalaš.

Dorost - Rantířov - 18:0 — v Rantířově 23.4.94 - mistrovský

Domácí Rantířov nastoupil pouze v 8mi a nebyl našim dorostencům důstojným soupeřem. Branky dali: Medvík D. 6, Suchý P. 3, Autoš 3, Cupák 2, Svoboda 2, Křišťál 1, Došek R. 1

Okresní přebor dorostenců: Rantířov - Puklice 0:18, Medvík 6, P. Suchý a Cupák 3, Svoboda , Křišťál a R. Došek 2.

Žáci - Luka n/J. - 6:0 — v Lukách 24.4.94 - mistrovský

V derby s domácími, se naši žáci vytáhli a po dobrém výkonu výrazně přičichli brankami: Vondrák M. 3, Kružík 2 a Špendlíček 1.
Po prvním remise 0:0 na nosem hřišti, se vzkázal doleko-vyrovnanější kópas. Naši žáci však nenakonec přidělili soupeři po všech stránkách a zaslouženě vyhráli.

Okresní přebor žáků: Luka n. J. - Puklice 0:6, V. Vondrák 3, Kružík 2, Špendlíček.

Bačko - Jamné - 0:4

v Jamném 24.4.94 - mistrovský

JAMNÉ - PUKLICE B 4:0 (1:0) Ve slušné hraném zápase vyjádřili stálou převahu domácí: Rychnovský 3, Mach. Piskal Rutsch. 30 diváků.

IV. A třída

1. Luka n.J. B	10	5	1	38:25	25
2. Euromont	9	3	5	41:29	21
3. Zdírec	8	4	4	51:31	20
4. Jamné	7	6	4	33:25	20
5. Brzkov	8	2	6	32:26	18
6. Věžnice	5	8	4	26:24	18
7. Smrčná	8	2	7	30:31	18
8. V. Jeníkov B	6	3	8	28:29	15
9. Dobronín B	5	4	7	30:33	14
10. Puklice B	5	4	7	23:28	14
11. Hybrálec B	4	5	8	20:28	13
12. Janovice B	5	2	10	25:37	12
13. Kamenice B	3	2	12	27:58	8

Naše béčko bohužel svá přísnice zklamalo, když nedokázalo vstřelit ani jediný gól. Přetížená obrana bohužel výsledku nezachránila. (Nehrál Tříl Vlda - kraucen - a Mirek Vlasta.)

Cejle 24.4.94

mistrovský

Cejle - Puklice - 1:2 (0:2)

Celý první poločas byl jednostranou záležitostí puklických. Domácí vpustili jen jednu šanci nebezpečnou - Baca perfektně chytil. V 7mé minutě druhé půle domácí snížili z penalty na 1:2 a z jednostranné záležitosti se stal zápas nervů až do konce zápasu. Vítězství, které dle průběhu mělo být daleko výraznější však bylo poslouženo.

Sestava: Baca - Knížek, Vaněk Zd., Šmejkal, Novotný R. - Špendlíček M., Hos, Líbal - Voudrák Zd., Kabelka M., Voudrák L.

Branky: Hos P. 1, Kabelka M. 1

Rozhodčí: Menšík

Okresní přebor

1. Sp. Jihlava B	13	4	1	55:18	30
2. Stará Říše	13	4	1	60:30	30
3. SKF Jihlava B	9	4	5	35:27	22
4. Brtnice	10	2	6	45:41	22
5. Javořice	7	4	7	37:34	18
6. Puklice	8	2	8	35:34	18
7. Janovice	5	7	6	35:32	17
8. Dobronín	6	5	7	25:25	17
9. Vel.Beranov	6	5	7	29:39	17
10. Cejle	6	4	8	30:38	16
11. Střítež	4	6	8	33:29	14
12. Růžená	3	6	9	22:42	12
13. Polná B	4	2	12	19:48	10
14. Kamenice	4	1	13	26:49	9

Pukličtí zaváleli v Cejli

Bilance okresního přeboru: 3 - 1 - 3, skore 12:10 * Největší návštěva v Dobroníně * Nejvíce nerozhodných výsledků uhrála Střítež, nejméně branek nastřílela záloha Polné

SP. JIHLAVA B - JAVOŘICE 5:0 (1:0). Mužstvo domácích bylo omlazeno několika dorostenci a vyniklo zejména Palkovič, Caha, Seknička a bojovností Fišer. Branky: Fišer 2, Caha, Marek, Jileček z penalty. Piskal Friedl, 80 diváků.

SKF JIHLAVA B - RŮŽENÁ 1:0 (0:0). Jediný gól zaznamenal Suchý. Výsledek odpovídá průběhu zápasu. Pochvalu zaslouží střelec a obranná řada. Před 20 diváky řídil Irsa.

VELKÝ BERANOV - JANOVICE 2:1 (1:1). Konečný stav je přesným vyjádřením poměru sil, i když se více bojovalo, než hrál technický fotbal. Branky: P. Svoboda, P. Hecht - Sobotka. Soudcoval Coufal, 60 diváků.

CEJLE - PUKLICE 1:2 (0:2). Domácí postrádali pro zranění tři hráče ze základní sestavy. Hosté si výhru zasloužili bojovným výkonem. Góly: M. Diviš - Kabelka, Hos. Rozhodčí Menšík, 50 zájemců.

STŘÍTEŽ - BRTNICE 1:1 (1:0). Vyrovnaný boj, ve kterém hosté neproměnili penaltu. Střítežské podržel brankář Homolka. Střelci: M. Kliment - Tuna. Piskal Lopatka, 70 diváků.

DOBRONÍN - KAMENICE 1:4 (1:2). Přes velkou a místy drtivou převahu domácích branky dávali po brejcích hosté... Střelci: Krpálek - Janoušek 2, Karásek, Kalný. Před 100 diváky řídil Kalaš.

POLNÁ B - STARÁ ŘÍŠE 1:2 (1:0). Polenští byli v první části lepší, ale po přestávce nechali soupeř zbytečně vyrovnat a šťastným gólem v poslední minutě i vyhrát. Branky: Ganzwohl - Čermák z penalty, Kouba. Řídil Bobek (60).

Žáci - Dobronín - 0:0

v Puklicích 1.5.1994 - mistrovský

Přesto, že naši žáci měli po celý zápas neustálou převahu, ve druhé půli kdy hráli po větru přímo drtivou - branku nedali. Soupeř bylo nespočet, ale soupeř v obraně byl daleko rychlejší a důraznější než naši malůrni se pohybující útočníci.

Bačko - Věžnica - 2:0 v Puklicích 30.4.94 - mistrovský

naše béčko kvalitně vypustilo po celý zápas svého soupeře ani k jedné nebezpečné šanci. Po celý zápas milo neustálou převahu a nyní bezpečné mužstvo gólových šancí. Výsledek 2:0 je pro hosty milostivý. Pěkné branky vstřelili: Mertl Martin a Pepa Skolar.

PUKLICE B - VĚŽNICE 2:0 (2:0). Pukličtí byli po celý zápas herně i technicky zdatnější. Hosté nemohli vyhrát, protože vůbec nevystřelili na branku. Góly. M. Mertl, Skotar. Pískal Vorálek (30).

IV. A třída

1. Luka n.J. B	10	5	2	40:29	25
2. Zdírec	9	4	4	55:33	22
3. Euromont	9	3	6	41:31	21
4. Jamné	7	6	5	34:27	20
5. Brzkov	9	2	6	34:27	20
6. Smrčná	8	3	7	30:31	19
7. Věžnice	5	8	5	26:26	18
8. V. Jeníkov B	7	3	8	30:29	17
9. Dobronín B	6	4	7	32:34	16
10. Puklice B	6	4	7	25:28	16
11. Hybrálec B	4	5	8	20:28	13
12. Janovice B	5	3	10	25:37	13
13. Kamenice B	3	2	13	28:60	8

Puklice 1.5.94 mistrovský

Puklice - Spartak Jihl. B - 0:2 (0:1)

Velmi dobrý výkon našeho áčka po celé ploše hřiště pokazila početná koncovka našich útočníků. Ani jednu příležitost nedokázali vyložit na soupeřovu branku. Stálou mu-selí obstřelovat pálkami. (Puchal a Hos P.)

Sestava: Bača - Kružík, Vanko Zd., Smejkal, Novotný P. - Puchal K., Hos P., Líbal - Toudúch Zd., Kabelka M., Toudúch L., (Mertl Martin)

Rozhodčí: Menšík

Okresní přebor

1. Sp. Jihlava B	14	4	1	57:18	32
2. Stará Říše	13	4	2	61:32	30
3. Brtnice	11	2	6	48:41	24
4. SKF Jihlava B	9	5	5	36:28	23
5. Javořice	8	4	7	39:35	20
6. Janovice	5	8	6	36:33	18
7. Dobronín	6	6	7	26:26	18
8. Puklice	8	2	9	35:36	18
9. Cejle	6	5	8	31:39	17
10. Vel.Beranov	6	5	8	29:42	17
11. Střítež	4	6	9	34:32	14
12. Růžená	4	6	9	25:43	14
13. Polná B	4	3	12	20:49	11
14. Kamenice	4	2	13	27:50	10

Bilance okresního přeboru: 3 - 3 - 1, skore 11:7 * Pěkná návštěva v Puklicích v podobě stovky diváků * Záloha Spartaku Jihlava získala dvoubodový náskok * V Kamenici diváci nespokojeni

BRTNICE - VELKÝ BERANOV 3:0 (2:0). Brtnickým tentokrát stačil k zisku bodů jen průměrný výkon. Kanonýři: Vlček 2, Čáp. Před 60 diváky řídil Slávik.

RŮŽENÁ - STŘÍTEŽ 3:1 (1:1). Zasloužená výhra nad snaživým soupeřem. Branky: T. Tománek, Pittner, P. Ondráček - Kliment. Sudí Bebjak (40).

JAVOŘICE - STARÁ ŘÍŠE 2:1 (0:1). Hned ve čtvrté minutě se hosté ujali vedení po hrubé chybě obrany. Domácím chvíli trvalo, než se vzpamatovali a vytvořili si náležitý tlak, ale byl bez efektu. Do druhé části nastoupila Javořice s odhodláním zvrátit výsledek, což se jí podařilo. Branky: Brunner, St. Dohnal - Pražák. Pískal Coufal (60).

PUKLICE - SP. JIHLAVA B 0:2 (0:1). Domácí podali snaživý výkon. Ve druhé části měli sice územní převahu a řadu šancí, ale byli to hosté, kteří v závěru svou výhru ještě jistili. Střelec: Marek 2. Před 100 diváky řídil Menšík.

JANOVICE - DOBRONÍN 1:1 (0:0). V zápase ovlivněném silným větrem měli domácí mírnou převahu a šli do vedení Klímou. Dobroníňští vyrovnali šťastnou brankou Lašky. Před 40 diváky pískal Kalaš.

SKF JIHLAVA B - POLNÁ B 1:1 (1:0). Jihlavští šli po stodvaceti vteřinách do vedení. Potom ale hosté zpřesnili hru, začali se více pohybovat a byli lepším mužstvem. Vyrovnat se jim povedlo hned na začátku druhé půle. Dělba bodů se ukázala být spravedlivá. Střelci: Švengr z penalty - Havlíček. Před 10 diváky soudcoval Holub.

KAMENICE - CEJLE 1:1 (1:0). Kamenickým se doma nedaří proměňovat golové příležitosti. Z toho pramení i velká nervozita. Střelci: Janoušek z penalty - J. Diviš. Před 80 nespokojenými diváky řídil Lopatka.

Bačko - Luka B - 1:3 v Lukách 7.5.94 - mistrovský

nešťastný zápas našeho béčka proti rezervnímu oddílu. Ke vyrovnanému zápasu, zvláště ve druhé půli milo naše béčko při nejmenším na vyrovnání - kohouřil ho Kaufal neškodná koncovka a v zápasu jsme nepochopitelná smůla, zapříčinila rozhodující třetí gól a tím definitivní prohru. Jedinou branku dal po akci, kterou vypracoval Kabelka Milan Franta Toudúch

LUKA B - PUKLICE B 3:1 (2:0). Výsledek neodpovídá poměru sil, neboť domácí předčili soupeře po všech stránkách. Branky: Souček, Polák, Bednářský. Před 70 spokojenými diváky řídil Vrzáček.

IV. A třída

1. Luka n.J. B	11	5	2	43:30	27
2. Jamné	9	6	4	39:25	24
3. Zdírec	9	4	5	58:39	22
4. Euromont	9	3	7	41:32	21
5. Smrčná	9	3	7	31:31	21
6. Brzkov	9	2	7	35:29	20
7. Věžnice	6	8	5	29:27	20
8. V. Jeníkov B	7	3	8	30:29	17
9. Dobronín B	6	4	8	33:37	16
10. Puklice B	6	4	8	26:31	16
11. Janovice B	6	3	10	31:40	15
12. Hybrálec B	4	6	8	23:31	14
13. Kamenice B	2	3	14	28:66	7

Dorost - Nadějov - 0:0 V Puklicích 7.5.94 - mistrovský

Tentokrát náš dorost kapitálně zklamal, když bojovnému soupeři nedokázal vstřelit ani jeden gól.

Žáci - Nadějov - 3:0 V Nadějově 8.5.94 - mistrovský

Naši nejmladší oplatili soupeři porážku z podzimu. Branky dali Vondrák M. 2 a Špendlíček 1

St. Říše 8.5.94 mistrovský

Stará Říše - Puklice - 0:1 (0:1)

Podobně jako v Cejle, celý prvý poločas patřil jednoznačně nám. Stálý tlak a neutuchající bojovnost nám vytvářeli jednu gólovou šanci za druhou. Bohužel zůročili jsme vše jen v jediný gól Špendlíčka Milana. Po přestávce se hra vyrovnala a naopak převahu a tlak získali domácí. V naší brance za skálopevnou obranou však tentokrát čaroval Bača. Co přes obranu přešlo, to fantastickými zákroky zlikvidoval, někdy přímo zázračně Libor. Pochvalu zaslouží celé mužstvo za neutuchající bojovnost od začátku až do konce zápasu.

Sestava: Bača - Kružík, Vanko Z., Smejkal, Novotný R. - Špendlíček M., Hos, Libal - Válal, Kabeeka M., Vondrák Ld.

Branku: Špendlíček M. 1

Rozhodčí: Kalaš

Okresní přebor

1.	Sp. Jihlava B	15	4	1	59:18	34
2.	Stará Říše	13	4	3	61:33	30
3.	Brtnice	11	3	6	49:42	25
4.	SKF Jihlava B	9	5	6	37:30	23
5.	Janovice	6	8	6	38:34	20
6.	Javořice	8	4	8	39:36	20
7.	Puklice	9	2	9	36:36	20
8.	Dobronín	6	7	7	27:27	19
9.	Vel.Beranov	7	5	8	32:43	19
10.	Cejle	6	5	9	32:41	17
11.	Střítež	5	6	9	36:33	16
12.	Růžená	4	6	10	26:46	14
13.	Polná B	5	3	12	21:49	13
14.	Kamenice	4	2	14	27:52	10

Pukličtí překvapili ve St. Říši

Bilance okresního přeboru: 4 - 1 - 2, skore 10:6 * Největší návštěva ve Stříteži * Záloha Spartaku Jihlava zvyšuje náskok * Překvapivá prohra Javořice v Polné * Kamenická výdrž v Jihlavě

SP. JIHLAVA B - KAMENICE 2:0 (1:0). Po velké převaze domácí proměnili jen dvě šance. Soupeři dobře zachytal brankář. Sudí Menšík, 70 diváků. Střelci: Jileček, Novický.

VELKÝ BERANOV - RŮŽENÁ 3:1 (1:1). Domácí měli po celé utkání herní převahu a tak výsledek je pro hosty dost přijatelný. Góly: Vacek, Trnka, Sedlák - P. Ondráček. Rozhodčí Friedl (40).

CEJLE - JANOVICE 1:2 (0:0). Drtivá převaha Cejle v první části nenašla odezvu na ukazateli skore. Po změně stran hosté dali dva laciné góly a místní po velkém náporu jen snížili. Branky: Kubela - Štěpánek 2. Sudí Widerlechner. 30 diváků.

DOBRONÍN - BRTNICE 1:1 (0:1). Ve výborném střetnutí se soupeři rozešli smírně. Nejlepším hráčem na hřišti byl domácí Vašíček a potlesk sklidil hostující brankář. Střelci: Petrek - Zelený. Sledovalo 140 zájemců.

STŘÍTEŽ - SKF JIHLAVA B 2:1 (1:1). Pouťové utkání bylo vyrovnané a přesto domácí zvítězili. Bylo to díky nadšení a přesným centrům. Kanonýři: T. Kliment, M. Kliment (z opakované penalty) - Suchý. Rozhodčí Kříž, 100 diváků.

STARÁ ŘÍŠE - PUKLICE 0:1 (0:1). Rozhodující gól dal Špendlíček. Hosté zaskočili soupeře brankou hned v úvodu. Domácí začali vlažně, potom se sice zlepšili. Měli po další minuty převahu, řadu vyložených příležitostí, ale ani jedenkrát se netrefili do černého. Puličtí podnikali nebezpečné protiútoky. U Puklic je potřeba pochválit brankáře Baču. Rozhodčí Kalaš - 100 diváků.

POLNÁ B - JAVOŘICE 1:0 (0:0). Ve vzácně vyrovnaném střetnutí se šance střídaly na obou stranách, štěstí se přiklonilo tentokrát - po delší době - na stranu domácích, když rozhodující branku dal R. Tomas v 86. minutě z penalty. Řídil Beneš (60).

A tak jsme jak Cejle, tak i St. Říši oplatili podzimní porážky na vlastním hřišti!!!

Dorost - Telč B - 2:2 v Telči 14.5.94 - mistrovský

Naši dorostenci v neúplné sestavě, doplnění pěkný Špendlíčkem a Toudrákem a na černo Koldou Lukášem pro brankách Srbrdy a Hudíka st. přivezli z Telče bod.

Běčko - Zdírec - 4:4 v Puklicích 14.5.94 - mistrovský

V utkání velmi dobré úrovně, proti dravému a technickému soupeři sice naše béčko nevyhrálo, ale přesto zaslouží pochvalu. Neutuchající bojovností stálo dolahovalo mnohých soupeřů a nakonec zachránilo alespoň bod, když se střelecky šestkrát prosadil Milan Špendlíček 3 mi góly (1 z penalty). Čtvrtý přidal Salát R.

IV. A třída

1.	Luka n.J. B	11	5	3	44:32 27
2.	Jamné	9	7	4	40:26 25
3.	Zdírec	9	5	5	62:43 23
4.	Euromont	10	3	7	43:32 23
5.	Brzkov	9	3	7	35:29 21
6.	Věžnice	6	9	5	29:27 21
7.	Smrčná	9	3	7	31:31 21
8.	V. Jeníkov B	8	3	8	31:29 19
9.	Dobronín B	7	4	8	35:38 18
10.	Puklice B	6	5	8	30:35 17
11.	Hybrálec B	4	7	8	24:32 15
12.	Janovice B	6	3	11	31:42 15
13.	Kamenice B	2	3	15	28:67 7

PUKLICE B - ŽDÍREC 4:4 (2:3). Když padají branky, to se divákům líbí. Domácí stále prohrávali - 0:2, 2:4, ale konec byl pro neutuchající bojovníky šťastnější. Branky: Špendlíček 3, Salát - Šustr 3, Lan. Před 60 zájemci řídil Votava.

Žáci - Kamenice - 3:0 v Puklicích 15.5.94 - mistrovský

Naši nejmladší po bezbranková poločase se rozpršeli a rozhodnutí přinesli brankami Špendlíčka ml. 2 a Toudrka ml. 1.

Puklice 15.5.94 mistrovský

Puklice - Javořice - 4:0 (1:0)

Po dvou porážkách na vlastním hřišti, kdy naše béčko před svými diváky nedokázalo ani 1 gól, se jim soupeřovi odvděčilo nejenom pěknou hrou, ale i 4mi brankami. Zasloužené vítězství bylo dílem celého kolektivu.

Sestava: Bača - Kružík, Vaněk Zd., Smejkal, Havelný R. - Špendlíček Hos. Libor (Prchal K.) - Toudrák Zd., Kabelka M., Toudrák L., (Tůma)

Branky: Kabelka ml. 2, Špendlíček ml. 1 a Tůma 1

Rozhodčí: Kříž

Okresní přebor

1.	Sp. Jihlava B	15	5	1	59:18 35
2.	Stará Říše	13	5	3	64:36 31
3.	Brtnice	12	3	6	52:44 27
4.	SKF Jihlava B	10	5	6	41:31 25
5.	Puklice	10	2	9	40:36 22
6.	Janovice	6	9	6	38:34 21
7.	Dobronín	7	7	7	30:27 21
8.	Javořice	8	4	9	39:40 20
9.	Vel. Beranov	7	5	9	33:47 19
10.	Střítež	5	7	9	37:34 17
11.	Cejle	6	5	10	34:44 17
12.	Růžená	4	6	11	26:49 14
13.	Polná B	5	4	12	22:50 14
14.	Kamenice	4	3	14	30:55 11

Bilance okresního přeboru: 3 - 3 - 1, skore 15:10 * V Puklicích 120 spokojených diváků * Další pěkné návštěvy v Kamenici a v Brtnici * Nejvíce branek zatím nastříleli útočníci Staré Říše

STŘÍTEŽ - POLNÁ B 1:1 (1:1). Soupeři se zcela zaslouženě rozešli smírně. U domácích lze pochválit brankáře Homolku. Branky: Hasler - P. Holas. Řídil Fejt, 30 diváků.

BRTNICE - CEJLE 3:2 (2:1). Před 90 diváky soudcoval Menšík. Branky: Zelený 2 (jedna z penalty), Kousal - Diviš z penalty, Kovářů. Průměrný zápas. Domácí si vyprodukovali více příležitostí a mnohé neproměnili. Hosté bojovali o výsledek urputně a nastřelili deset minut před koncem břevno.

RŮŽENÁ - DOBRONÍN 0:3 (0:1). O výsledku rozhodla momentální střelecká dispozice a to hned na začátku jednotlivých poločasů. Góly: Bratršovský, Laška, Krpálek. Před 40 diváky řídil I. Kříž.

PUKLICE - JAVOŘICE 4:0 (1:0). Hosté obdrželi branku hned z úvodního útoku. Nedeprimováni bojovali, ale proti perfektní obraně domácích neuspěli. V závěru byli nuceni hru otevřít, což se jim pochopitelně nevyplatilo. Střelci: Kabelka 2, Špendlíček, Válal. Před 120 spokojenými diváky pískal Kříž.

KAMENICE - STARÁ ŘÍŠE 3:3 (2:0). Díky standardním situacím se domácí ujali vedení a vše vypadalo na první vítězství na domácím hřišti. Ve druhé půli se však o výsledek začali bát a uhájili jen remízu. Branky: Janoušek, Karásek, Kalný - Medvěd, Bartoň, Kret. Před 100 diváky pískal Votava.

JANOVICE - SP. JIHLAVA B 0:0. V utkání velmi dobré úrovně byla řada vyložených brankových příležitostí na obou stranách, ale kanonýři měli vychýlenou mušku a brankáři byli na svých místech. Před 50 diváky pískal Friedl.

SKF JIHLAVA B - VELKÝ BERANOV 4:1 (3:1). Slušné utkání, ve kterém měli domácí jasnou převahu, ale nevyužili ještě dost nabízených šancí. Branky: Suchý 2, Bakus, Kunče z penalty. Pískal Irsa (20).

Žáci - Polná A - 0:5 v Poli 21.5.94 - mistrovský

První porážka našich kluků v jarní sezóně. Soupeř byl prostě lepší

Polná 21.5.94 mistrovský

Polná B - Puklice - 2:0 (1:0)

Marná byla snaha a houževnatost naší kolonky a obrany. Žalostně neškodný, možno nazvat poufale ubohý výkon našeho útoku kopečkem proměnil porážku!

Sestava: Bača - Kružík, Tauko Zd., Šmejkal, Horotný L. - Spendlíček M., (Prchol), Hos, Líbal - Toudrák Zd., Kabelka M., Mirtl M.

Rozhodčí: Skočdopole

STARÁ ŘÍŠE - JANOVICE 2:0 (1:0). Domácí začali ve velkém stylu a z prvního útoku se ujali vedení. Po celý zápas si udržovali převahu, ale výsledek si pojistili až ve druhé půli. Góly: Kret, J. Dolejší. Před 80 diváky řídil Kříž.

POLNÁ B - PUKLICE 2:0 (1:0). Polenské mužstvo bylo lepší a zvlášť v první části neproměnilo tři vyložené příležitosti. Výhra byla zcela zasloužená. Branky: J. Šimek, L. Tomas. Delegovaný sudí se nedostavil, řídil Skočdopole (60).

Bilance okresního přeboru: 5 - 0 - 2, skóre 9:4 * Do Polné se nedostavil rozhodčí * Největší návštěva v Jihlavě a ve Staré Říši

SP. JIHLAVA B - BRTNICE 1:0 (0:0). V utkání slabé úrovně hosté neproměnili penaltu. O jediný gól se postaral Jileček z pokutového kopu. Před 100 diváky řídil Polodna.

JAVOŘICE - KAMENICE 3:1 (0:1). Střelci: V. Dohnal, St. Dohnal, Kadlec - Karásek. Zápas začal obvykle jako podle scénaře - domácí dostali již za čtyři minuty branku a potom se celou první půli předháněli v neproměňování šancí. Zlepšení nastalo až v pokračování, když převahu dokázali vyjádřit i brankami. Pískal Friedl (50).

VELKÝ BERANOV - STŘÍTEŽ 0:2 (0:1). Domácí hráči předvedli divákům jak se neproměňují vyložené brankové příležitosti. Hostům stačilo málo - dvě vydařené střely k celkové výhře. Branky: Kliment, Čaloud. Před 50 diváky řídil Coufal.

DOBRONÍN - SKF JIHLAVA B 1:0 (1:0). V pěkném a vyrovnaném střetnutí rozhodla velmi pěkná branka Lišky. Před 120 diváky řídil Menšík.

CEJLE - RŮŽENÁ 0:1 (0:0). Místní měli po celých devadesát minut převahu a hosté z ojedinělého protiútoku si zajistili vítězství. Přitom domácí tým neproměnil ani penaltu. Před 30 zájemci řídil Kalaš.

Okresní přebor

1. Sp. Jihlava B	16	5	1	60:18	37
2. Stará Říše	14	5	3	66:36	33
3. Brtnice	12	3	7	52:45	27
4. SKF Jihlava B	10	5	7	41:32	25
5. Dobronín	8	7	7	31:27	23
6. Puklice	10	2	10	40:38	22
7. Javořice	9	4	9	42:41	22
8. Janovice	6	9	7	38:36	21
9. Střítež	6	7	9	39:34	19
10. Vel.Beranov	7	5	10	33:49	19
11. Cejle	6	5	11	34:45	17
12. Růžená	5	6	11	27:49	16
13. Polná B	6	4	12	24:50	16
14. Kamenice	4	3	15	31:58	11

Dorost - Dobronín - 1:1 v Puklicích 22.5.94 - mistrovský

V boji o titul přeborníka okresu náš dorost kardinálně zklamal a svým výkonem dokázal, že si titul nezaslouží. Nepřetržité množství nepromněných šancí a nakonec spokojenost alespoň s bodem. Jediný gól dal Mirtl st.

Bačko - Janovice B - 1:1 ve Stáji 22.5.94 - mistrovský

JANOVICE B - PUKLICE B 1:1 (1:1). Vyrovnaný zápas bez výrazných šancí. Za domácí střílel Babínek. Řídil Vrzáček (30).

IV. A třída

1. Luka n.J. B	12	5	3	46:33	29
2. Jamné	10	7	4	43:26	27
3. Žďírec	9	6	5	63:44	24
4. Euromont	10	3	7	43:32	23
5. Smrčná	10	3	7	34:32	23
6. Věžnice	6	10	5	30:28	22
7. Brzkov	9	3	8	36:31	21
8. V. Jeníkov B	8	3	9	31:32	19
9. Dobronín B	7	5	8	36:39	19
10. Puklice B	6	6	8	31:36	18
11. Hybrálec B	4	8	8	25:33	16
12. Janovice B	6	4	11	32:43	16
13. Kamenice B	2	3	16	29:70	7

Stejní jako dorostenci - nepromněnění příležitosti (Mirtl, Kabelka) a nakonec spokojenost alespoň s jedním bodem. Jedinou branku vstřelil Radek Šolc!

Bačko - Dobronín B - 4:3 v Dobroníně 28.5.94 - mistrovský

DOBRONÍN B - PUKLICE B 3:4 (1:1). Branky: Kosak, Koudela, R. Chvátal - Mertl a Salát 2. Ve vyrovnaném střetnutí se štěstí nakonec přiklonilo na stranu hostí. Před 50 diváky řídil Vorálek.

IV. A třída

1. Jamné	11	7	4	44:26	29
2. Luka n.J. B	12	5	4	48:36	29
3. Euromont	11	3	7	52:32	25
4. Žďírec	9	6	6	63:47	24
5. Brzkov	10	3	8	39:31	23
6. Smrčná	10	3	8	34:33	23
7. Věžnice	6	10	5	30:28	22
8. Puklice B	7	6	8	35:39	20
9. V. Jeníkov B	8	3	9	31:32	19
10. Dobronín B	7	5	9	39:43	19
11. Hybrálec B	5	8	8	28:35	18
12. Janovice B	6	4	11	32:43	16
13. Kamenice B	2	3	17	29:79	7

Bačko - Střítež B - 2:0 (1:0)

V pěkném, bojovném utkání bačkoští kluci střílečky nezklamali a zaslouženě vyhráli. Branky dali: Mirtl 2 a Šolc L. 2

Žáci - Polná B - 6:3

v Poluě 29.5.94 - mistrovský!

Naši nejmladší na blátivém terénu přihrávali braukami: Špendlíček 2, Vondrák 2, Václavek 1 a Standa Pařil 1.

Polná B - Puklice 3:6.

Dorost - Stonařov - 4:2

Te Stonařově 29.5.94 - mistrovský

V posledním mistrovském zápase naši dorostenci konečně zabrali a zaslouženě vyhráli brankami: Křišťála 3 a Medlikast. 1 ! Nadějov - Dobronín 5:2. !!!? A kluci budou přece mistry ??? !!!

Kamenica 29.5.94

mistrovský

Kamenica - Puklica - 2:1 (1:1)

Podobně jako v Poluě - ostudný výkon našeho útoku a kabonilá prohra v podobě penalty 3 minuty před koncem zápasu. Jedinou branku našich ostřelil Škotar, když jeho centr usměrnil do vlastní sítě obránce domácích. Sestava: Všetičková (Anička) - Knížek, Tanko Z., Smejkal, Novotný R. - Křišťál M., Hos, Libor - Škotar, Kobelka Lui., Vondrák Zd.

Rozhodčí: Menšík

Okresní přebor

1. Sp. Jihlava B	16	5	2	61:20	37
2. Stará Říše	15	5	3	69:37	35
3. Brtnice	12	3	8	53:48	27
4. SKF Jihlava B	10	5	8	43:35	25
5. Dobronín	8	7	8	31:30	23
6. Javořice	9	5	9	43:42	23
7. Janovice	6	10	7	39:37	22
8. Puklice	10	2	11	41:40	22
9. Střítež	7	7	9	42:34	21
10. Vel.Beranov	7	6	10	38:54	20
11. Cejle	7	5	11	37:47	19
12. Růžená	6	6	11	29:50	18
13. Polná B	6	5	12	29:55	17
14. Kamenice	5	3	15	33:59	13

Bilance okresního přeboru: 3 - 2 - 2, skóre 16:14 * 120 diváků ve Střítěži * Boj o první příčku pokračuje * Kamenice sestupuje?

VELKÝ BERANOV - POLNÁ B 5:5 (3:2). Průměrný zápas a gólů jako máku. O zisku bodu hostí rozhodla střela z přímého kopu v poslední minutě. Střelci: Trnka 2, Smejkal, Sedlák, M. Hecht - Kaplan 2, Prukner, Tomas, Ganzwohl. Před 40 diváky řídil Kalaš.

RŮŽENÁ - SP. JIHLAVA B 2:1 (1:1). Na těžkém terénu a za stálého deště byli hosté techničtější, domácí bojovnější. Dobře zachytal místní Fojtl. Góly: Svěrák, Tománek - Fišer. Před 40 diváky řídil Kříž.

STŘÍTEŽ - DOBRONÍN 3:0 (1:0). V sousedském derby po neustálé převaze domácí získali zasloužené oba body. Střelci: Novotný, Beran, T. Kliment. Pískal Beseda ml. (120).

JANOVICE - JAVOŘICE 1:1 (0:0). Domácím patřil první, soupeři druhý poločas. Pro Janovické je bod úspěchem, neboť čtyři hráči jejich základní sestavy nosí sádru. Góly: Sobotka - Dohnal. Před 50 diváky řídil Votava.

BRTNICE - STARÁ ŘÍŠE 1:3 (1:1). Střelci: Kolman - Kret 2, Florian. Průměrné utkání hrané za stálého deště. Domácí vedli a když neproměnili další možnosti, zvítězil šťastnější tým. Sudí Lopatka (80).

KAMENICE - PUKLICE 2:1 (1:1). První jarní vítězství na domácím hřišti sledovalo 50 věrných diváků. celý tým zaslouží pochvalu. Góly: Kalný 2 - vlastní. Řídil Menšík (40).

SKF JIHLAVA B - CEJLE 2:3 (1:1). Góly: Suchý 2 - J. Diviš, Vítek, Koníř. Sudí Coufal (20). Pro domácí nešťastné utkání. Měli totiž převahu, ale hosté vytěžili z minima maximum.

Béčko - Brzkov - 6:3

V Puklicích 4.6.94 - mistrovský

V první půli předvádělo naše béčko nejlepší výkon sezony. Bylo kombinačně na výši a ke stálého pohybu střídalo jedna branka za druhou. Ve druhé půli před dopsáním nástupu přestalo pohyb ma se přistoupilo dalšího a diváci jsou rádi, že to naše béčko z prvního poločasu prodlouží. Díky nástupu k první půle se vítězství udržíme. Branky dali: Tišl M., Salát R., Křišťál M., Mertl M., Špendlíček M. a Vondrák Fr. po 1 gólu.

PUKLICE B - BRZKOV 6:3 (5:0). Domácí záloha zvolila stranu po větru a slunci a "sázela" gól za gólem. Po přestávce však usnula na vavřínech. Branky: Tišl, Salát, Mertl, Špendlíček, Křišťál, Fr. Vondrák - Dobrovolný, Bárta, Jekl. Před 40 zájemci řídil Schmidt.

IV. A třída

1. Luka n.J. B	13	5	4	53:37	31
2. Jamné	11	7	5	44:28	29
3. Euromont	12	3	7	54:32	27
4. Věžnice	8	10	5	35:30	26
5. Žďírec	9	7	6	65:49	25
6. Brzkov	10	3	9	42:37	23
7. Smrčná	10	3	9	34:35	23
8. Puklice B	8	6	8	41:42	22
9. Dobronín B	7	5	10	41:46	19
10. V. Jeníkov B	8	3	11	34:40	19
11. Hybrálec B	5	9	8	30:37	19
12. Janovice B	7	4	11	35:45	18
13. Kamenice B	2	3	17	29:79	7

Žáci - SKF Jihlava - 1:1

V Puklicích 5.6.94 - mistrovský

Naši žáci zakončili mistrovskou jarní sezonu proti druhému mužstvu v tabulce OP pěkným výkonem a zpravedlivou remisou. Zvlášť za bojovný výkon ve druhé půli, který byl korunován vyrovnavacím gólem Martina Vondráka, si celé družstvo zaslouží pochvalu.

Okresní přebor žáků: Puklice - SKF Jihlava 1:1, Vondrák - Koten.

Puklice 5.6.94 mistrovský

Puklice - Janovice - 3:2 (0:1)

Hned v úvodních minutách zápasu po rohovém kopu a závaru před naší brankou, šli hosté do vedení. Na kluzkém trávníku, za stálého deště byla snaha o vyrovnání marná. A když ve druhé půli hosté zvýšili na 0:2, zdálo se být rozhodnuto. 17 minut před koncem zápasu však Kamil Prchal snížil hlavičkou za velkým čtvercem na 1:2 a nastal nevídaný obrat. Do této chvíle lepší hosté se začali obávat o výsledek, stáhli se do obrany a dostali se pod tlak. Za nevídaný, bojovný výkon v poslední čtvrthodině zaslouží celé áčko jedničku s hvězdičkou. A podtrženou jedničku tentokrát dostal stokráte zatracovaný, dlouholetý nejlepší střelec, Mirek Kabelka. Nejprve s přehledem rutinéra vyrovnal a 7 minut před koncem zápasu šokoval ne jenom soupeře, ale i všechny diváky. Po přihrávce převzal balon na autové čáře mezi brankovou tyčí a rohovým praporkem. Provedl čaro-maro se dvěma protihráči, obešel třetího a s úhlu prostřelil brankáře, čímž stanovil výsledek na 3:2!!! No to byla paráda. A to, v co nikdo ještě 20 minut před koncem nevěřil, že se může stát, stalo se skutkem. Naše áčko stav 0:2, dokázalo během poslední 1/4 hodiny zvrátit na vítězných 3:2!!!! Ztracený zápas vyhrát, to dokáže opravdu jen dobrá parta. A proto, čest a chvála všem, kteří se v tento úspěch zasloužili. Díky i Eliášovi, Böhmovi Radkovi a Ka-

hlkoví chlapci z béčka, kteří přispěli svými výkony k vítězství.

Sestava: Eliáš – Horolný R., Tauko Ld., Smejkal, Böhm P. – Prchal K., Hos P., Líbal M. – Špendlíček M., Kabelka Mirek, Vondrák L., (Kabelka Milan)

Branky: Prchal 1, Kabelka Mirek 2

Rozhodčí: Lopatka.

Okresní přebor

1. Sp. Jihlava B	17	5	2	68:20	39
2. Stará Říše	16	5	3	74:37	37
3. Brtnice	12	3	8	53:48	27
4. Dobronín	9	7	8	34:32	25
5. SKF Jihlava B	10	5	9	43:42	25
6. Puklice	11	2	11	44:42	24
7. Javořice	9	5	9	43:42	23
8. Střítež	7	8	9	43:35	22
9. Janovice	6	10	8	41:40	22
10. Cejle	7	6	11	38:48	20
11. Vel.Beranov	7	6	11	40:57	20
12. Polná B	7	5	12	34:56	19
13. Růžená	6	6	12	29:55	18
14. Kamenice	5	3	16	34:64	13

Bilance okresního přeboru: 5 - 1 - 0, skóre 24:6 * Největší návštěva v Jihlavě na derby * Kamenice sestupuje do "trojky"

SP. JIHLAVA B - SKF JIHLAVA B 7:0 (4:0). Derby vyznělo jednoznačně pro domácí. SKF si nedal ani jeden úspěch, navíc neproměnil za stavu 6:0 ani penaltu. Popek (SKF) viděl žlutou kartu. Spartak tak udělal jeden z posledních kroků k postupu do vyšší soutěže. Před 100 diváky řídil Kříž.

CEJLE - STŘÍTEŽ 1:1 (1:1). Průměrný zápas, ve kterém hosté zcela v závěru nastřelili tyčku. Domácí hráli celých devadesát minut jen s deseti hráči. Góly: Vítek - T. Kliment. Před 30 diváky soudcoval Kříž.

DOBRONÍN - VELKÝ BERANOV 3:2 (2:1). V dramatickém, pěkném střetnutí rozhodli domácí pět minut před koncem pohotovým gólem Melouna. Hosté nepromněnili penaltu. Góly: Sehnal, Rychlý, Meloun - Trnka 2. Před 60 diváky řídil Kalaš.

STARÁ ŘÍŠE - RŮŽENÁ 5:0 (4:0). Střelci: Nedvěd 2, Fr. Bartoň, Pražák, Kouba. Domácí měli od začátku drtivou převahu a po osmi minutách již vedli 3:0. Potom ale polevili, ale i tak to stačilo, aby přidali další dva úspěchy. Jinak nepromněnili další řadu možností. Před 70 diváky řídil Friedl.

PUKLICE - JANOVICE 3:2 (0:1). Místní jedenáctka vyhrála ztracené utkání. Prohrávala ještě dvacet minut před koncem v poměru 0:2. Nevídaným náporem a hodně velkou dávkou štěstí strhli výhru na svou stranu. Branky: Kabelka 2, Prchal - Štěpánek 2. Před 80 diváky soudcoval Lopatka.

POLNÁ B - KAMENICE 5:1 (2:1). Polenský tým byl po celý zápas lepší a měl značnou převahu. Hosté skórovali pouze z penalty. Branky: P. Holas, Skála, Vampola - Valenta. Před 60 diváky řídil Rosický.

JAVOŘICE - BRTNICE nehlášeno. 7:2

Béčko - Hybrálec B - 2:2

T Hybrálci 12.6.94 - mistrovský

Po bojovném výkonu zasloužený bod. Branky dali Mirek Kl. 1 a v poslední minutě vyrovnával Tůma přímo z rohového kopu.

HYBRÁLEC B - PUKLICE B 2:2 (1:0). Hrálo se za převahy domácích, hosté vyrovnali v poslední minutě z rohového kopu. Střelci: Koudela, Delín - Měrtl, Tůma. Pískal Zeman (20).

Brtnice 12.6.94

mistrovský

Brtnice - Puklice - 6:5 (4:3)

Dorost našeho áčka (se kanonýrem Vondrákem Luborem i Zdenkem, Taukem a v brance s Všetečkou) sehrálo nejdramatičtější zápas sezony. Prosadili jsme se šest minut před koncem vedli 4:5, nebylo nám souzeno prosadit. Klidně by byla spravedlivější. Prosadili jsme se díky. Sestava: Všetečka – Kružík, Smejkal, Prchal, Horolný P. – Vondrák Ld. (Tauko Ld.), Hos, Líbal – Špendlíček M., Kabelka M., Vondrák L.

Branky: Kabelka 2, Hos 2 a Špendlíček M. 1

Rozhodčí: Beseda ml. (nepískal špatně, ale domácím pomohl)

RŮŽENÁ - JAVOŘICE 3:5 (1:2). Ve vyrovnaném střetnutí hosté rozhodli v rozmezí dvou minut, když dali dvě branky. Střelci: Derganz 2, P. Ondráček z penalty - Dohnal a Matějka 2, Kožich. Pískal Kříž (50).

VELKÝ BERANOV - CEJLE 2:0 (2:0). Domácí měli po celý zápas mírnou převahu a tak výsledek odpovídal průběhu. Góly: M. Hecht, P. Svoboda. Rozhodčí Lopatka (100).

BRTNICE - PUKLICE 6:5 (4:3). Derby bohaté na góly mělo průběh jako na houpačce. Domácí ještě deset minut prohrávali o jednu branku. Střelci: Zelený 3, Šetek, Tuna, Motáček (z penalty) - Kabelka 2, Hos 2 (jedna z penalty), Špendlíček. Sudí Beseda ml. (110).

STŘÍTEŽ - SP. JIHLAVA B 1:1 (0:1). Hosté hráli lépe, ale domácí velkou bojovností dokázali stav vyrovnat. Nejlepším hráčem na hřišti byl hostující Setnička. Góly: Čaloud - Lát. Před 50 diváky řídil Menšík.

SKF JIHLAVA B - STARÁ ŘÍŠE 0:1 (0:1). Jihlavským chybělo zakončení a štěstí. Měli celý zápas hru ve své moci, vytvořili si dost šancí, ale zradila je koncovka. Řídil K. Kříž (20).

JANOVICE - KAMENICE 8:2 (4:1). Domácí se rozloučili se svými příznivci kvalitním výkonem a mnoho nechybělo, aby soupeř obdržel desítku. Střelci: Smejkal 3, Štěpánek 2, Boháček, Musil, Vavera - Karásek 2. Rozhodoval Friedl, 100 diváků.

DOBRONÍN - POLNÁ B 0:3 (0:2). V dobrém střetnutí rozhodli pohotovější hosté již v prvním poločase. Góly: Ganzwohl 2, Skála, Pískal Slávik (130).

Okresní přebor

1. Sp. Jihlava B	17	6	2	69:21	40
2. Stará Říše	17	5	3	75:37	39
3. Brtnice	13	3	9	61:60	29
4. Javořice	11	5	9	55:47	27
5. SKF Jihlava B	10	5	10	43:43	25
6. Dobronín	9	7	9	34:35	25
7. Janovice	7	10	8	49:42	24
8. Puklice	11	2	12	49:48	24
9. Střítež	7	9	9	44:36	23
10. Vel.Beranov	8	6	11	42:57	22
11. Polná B	8	5	12	37:56	21
12. Cejle	7	6	12	38:50	20
13. Růžená	6	6	13	32:60	18
14. Kamenice	5	3	17	36:72	13

Bačko - V. Jeníkov B - 2:0

v Puklicích 18.6.94 - mistrovský

V posledním zápase mistrovské soutěže 1993-94, se béčku sice příliš nedařilo ve střelecké činnosti, ale při neustálé, místy přívalové nakonec zaslouženě zvítězilo. Branky padly až ve druhé půli, když první vstřelil Pavel Brnich z penalty a vítězství pečetil v poslední minutě Tůma přesnou střelou z 20 ti metrů pod břevno !!!.

PUKLICE B - V. JENÍKOV B 2:0 (0:0). Pukličtí až ve druhém pol. zlepšili hru a zaslouženě zvítězili brankami Brnického a Tůmy. Sudí Votava (50).

IV. A třída

1. Luka n.J. B	15	5	4	62:39	35
2. Jamné	12	7	5	49:28	31
3. Zdirec	11	7	6	81:52	29
4. Euromont	13	3	8	59:38	29
5. Věžnice	8	10	6	35:33	26
6. Puklice B	9	7	8	45:44	25
7. Brzkov	10	3	10	43:39	23
8. Smrčná	10	3	11	36:48	23
9. Janovice B	9	4	11	39:46	22
10. Hybrálec B	5	11	8	34:41	21
11. Dobronín B	7	6	10	43:48	20
12. V. Jeníkov B	8	3	13	35:48	19
13. Kamenice B	2	3	19	29:86	7

Puklice 19.6.94

mistrovský

Puklice - Růžená - 2:0 (1:0)

V posledním mistrovském zápase naše áčko i když nepodalo žádný ozdobný výkon bezpečně vyhrálo. Výsledek je pro hosty milosrdný, protože nesporně gólových šancí měli víc. Dík patří hráčům béčka (Školarovi, Böhmovi a Oldovi Tůmovi), že v době nouze ochotně vypomohli. A tak stejně jako béčko v září i áčko dnes se s mistrovskou soutěží rozloučilo vítězstvím 2:0 a v tabulce si o několik míst polepšilo.

Sestava: Aulos - Kmuníček, Tůma Ol., Smejkal, Novotný R. - Libal, Vanko Zd., Böhm R. - Školar, (Richal), Kobelka D., Špendlíček M.

Branky: Vanko Zd. 1, Kobelka D. 1

Rozhodčí: Menšík

Okresní přebor

1. Sp. Jihlava B	18	6	2	72:21	42
2. Stará Říše	17	5	4	76:40	39
3. Brtnice	14	3	9	65:60	31
4. Javořice	11	6	9	57:49	28
5. Puklice	12	2	12	51:48	26
6. SKF Jihlava B	10	6	10	45:45	26
7. Střítež	8	9	9	47:37	25
8. Janovice	7	11	8	51:44	25
9. Dobronín	9	7	10	35:38	25
10. Cejle	8	6	12	41:51	22
11. Vel.Beranov	8	6	12	42:60	22
12. Polná B	8	6	12	39:58	22
13. Růžená	6	6	14	32:62	18
14. Kamenice	5	3	18	36:76	13

Spartak Jihlava B okresním přeborníkem

Bilance posledního kola okresního přeboru: 3 - 2 - 2, skóre 13:12. Cenné vítězství Střítěže ve Staré Říši a Cejle nad Dobronínem. Největší návštěva na utkání Spartak Jihlava B - Velký Beranov - 85 diváků.

POLNÁ B - JANOVICE 2:2 (2:2). Polenští dokončili sérii osmi zápasů bez porážky, čímž uhájili bezpečně účast v příštím ročníku OP. Ve vyrovnaném utkání skóroval za domácí Brukner (2x) a za hosty P. Boháček a Vavera. Rozhodčí Petřivý (80).

CEJLE - DOBRONÍN 3:1 (2:1). Domácí měli po celý zápas převahu, mnoho šancí ještě vychytal brankář Dobronína. Nejlepší hráči Cejle: Dráb a Jílek. Branky: Jílek 2, Velc, Rychlý. Sudí Friedl (40).

JAVOŘICE - SKF JIHLAVA B 2:2 (0:1). V I.pol. pohledná hra, v níž měli domácí převahu, ale nevyužili branko-vých příležitostí. Hosté vstřelili branku ve 45.min. Po změně stran začali Javořičtí náporem, soupeře nepustili 20 minut za půlící čáru, ale jen srovnali skóre. Další branka padla po chybě domácí obrany, ale Javořičtí stačili jen vyrovnat. Hosté dvakrát vykopávali míč z brankové čáry. Góly: Svěrák, S. Dohnal - Orlíček, Nagy. Řídil I. Kříž (65).

PUKLICE - RŮŽENÁ 2:0 (1:0). Hosté byli lepší než ukazuje výsledek. Nemohoucí střelbou se připravili o úspěch. Pochvalu zaslouží dorostenec brankář Antoš. Góly: Z. Vanko, Kabelka. Rozhodoval Menšík (70).

SPARTAK JIHLAVA B - V. BE-RANOV 3:0 (1:0). Utkání se hrálo za stálé převahy domácích na škvárovém hřišti. Střelci branek: Lát, Křenek a Marek. Řídil Friedl (85).

STARÁ ŘÍŠE - STŘÍTEŽ 1:3 (1:1). Domácí neproměnili řadu vyložených šancí a soupeř rozhodl utkání ve 2.pol. z rychlých protiútoků. Střelci: Nedvěd - Bella, Kliment, Doucha. Rozhodčí Lopatka (70).

KAMENICE - BRTNICE 0:4 (0:0). Kameničtí neproměnili v 1.pol čtyři vyložené šance. Ve druhé části hry po gólu Brtnických se domácí sesypali. Góly: Šetek 2, Zelený 2. Řídil Kalaš (80).

Mezinárodní pohárový turnaj v Puklicích

sobota 25. června 1994

za účasti: A + B mužstva domácích – Rantířova a hostů ze SRN Hohenpripnitz

Hohenpripnitz – Rantířov – 5:2

Rantířovští nebyli tak špatní, ale hosté z německa proměnili snad každou šanci, která se jim naskytla.

Áčko – Béčko – 3:0 (2:0)

Tentokrát Áčko, hrající v optimální sestavě nedalo Béčku pražádnou šanci na úspěch. Béčko sice nehrálo špatně, ale bylo celý zápas pod tlakem a střelecky neuspělo.

Sestava: Bača – Kružík, Měrtl R., (Vanko Ld.), Smejkal, Novotný R., (Libal), – Prchal K., (Medrik), Hos, Špendlíček M. – Tálal, (Vondrák Ld.), Kabelka, Kolda L., (Vondrák L.)

Branky: Kabelka M. 2, Hos 1 (z penalty)

Rozhodčí: Beseda ml.

Béčko – Rantířov – 2:1

V zápase o 3 místo naše Béčko dokázalo, že by jim účast ve III. třídě slušela. Mělo po celý zápas mírnou převahu a jen mnoha zahozeným gólových šancí vděčí hosté za přijatelný, těsný výsledek. Pěkné branky Béčka dali: – Měrtl Martin 1 a Kabelka Milan 1.

FINÁLE

Áčko – Hohenpripnitz – 4:0 (1:0)

Nutno podotknout, že byla škoda, když se Áčko s Béčkem utkali v předkole. Finále Áčko-Béčko by bylo atraktivnější a scela jistě vyrovnanějším zápasem! ./.

Němečtí hosté nebyli našemu Áčku rovnoceným soupeřem a mohou děkovat jen velkému štěstí, že neodešli poraženi dvouciferným scorem. Naše Áčko v zahazování gólových šancí předčilo Béčko v zápase s Rantířovem. Zápas byl jednostranou záležitostí Áčka, které hrálo v pohodě a za celý turnaj neobdrželo ani jediný gól.. Branky dali: Kobelka M. 1, Hos 1, Špendlíček M. 1, Vondrák L. 1
Rozhodčí: Cvach. (Sestava stejná jako ráno - (bez Medrika)

*** FOTBALOVÝ TURNAJ V PUKLICÍCH** sledovalo minulou sobotu v pěkném prostředí stadionu místního Sokola ale za úmorného vedra na 150 spokojených diváků. Výsledky: Puklice A - Puklice B 3:0, SV Hohenpriesnitz - TJ Rantířov 5:2. O třetí místo: Puklice B - TJ Rantířov 2:1, o první místo: Puklice A - SV Hohenprisnitz 4:0.



Jarda Doležal, který na turnaji v zápase proti Áčku, absolvoval svůj 700 tý zápas v barvách Sokola Puklice



SV Hohenprießnitz

Hohenprießnitz - Rantířov - 5:2

TJ Rantířov



Puklické Áčko



Áčko - Béčko - 3:0



Puklické Béčko

Finalisté puklického mezinárodního poháru



Puklice A - Hohenpribnitz - 4:0

Celková bilance našeho od

Žáci - Sehráli celkem 15 zápasů - 14 mistrovských
1 přátelský

7x vyhráli
4x remisovali } Celkové score 30:20
4x prohráli

Ve své skupině, kde hrálo 8 družstev obsadili 3 místo hned za městskými kluby SKF Jihlava a Polnou A. Jako jediném porazili vítěze skupiny SKF Jihlava!!! (Na jeho hřišti 1:0 a doma 1:1) Nejlepšími střelci byli: Martin Voudrák a Mirek Špendlíček - oba po 11 ti gólech. Následují: Smolík 3, Partl St. a Kružík po 2 a Václavek M. 1

Dorost - Sehrál celkem 11 zápasů - 10 mistrovských
1 přátelský

6x vyhráli
4x remisovali } Celkové score 57:16
1x prohráli

Přeborníčký titul našim dorostencům unikl jenom proto, že oddíl Rantířova byl vyloučen s OP a tak se mistrem OP stal Dobronín se stejným počtem bodů jako naši dorostenci, ale o 1 branku lepším scorem. Nejlepším střelcem se stal Křišťál Martin s 16 ti góly! Následují: Medrik Dal. 15, Škrdla M. 7, Svoboda 6, Došek R. a Antoš po 4, Suchý P. 3 a Cupák 2.

Béčko - Sehrálo celkem 26 zápasů - 24 mistrovských
2 pohárové

10x vyhrálo
7x remisovalo } Celkové score 46:48
9x prohrálo

Ve své skupině A, kde hrálo 13 družstev, obsadilo naše Béčko - 6té místo s 25 body, což opět na postup do III. třídy nestačilo. Zatím co na podzim získalo pouze 10 bodů, na jaře se výkon výrazně zlepšil a ziskem 15 bodů se naše Béčko zařadilo na třetí místo jara. Vítěz Luka B a Jamné, s kterými naše Béčko na jaře jediné prohrálo, získali po 16 ti bodech

dílu ročníku 1993 - 94

Nejlepším střelcem Béčka se stal v historii Béčka již po 5té — Kobelka Milan s 10ti góly. Následují: Hertl Vlasta a Solák P. po 7mi, Skolan a Spendlík Milan po 4, Tůma K., Kříšťál M. a Hertl Milan 1x po 3, Brnický a Vondrák Fr. 2, Tříl O. 1

Áčko - Schrálo celkem 30 zápasů - 26 mistrovských
4 pohárové

15x vyhrálo
3x remisovalo
12x prohrálo
} Celková score 63 : 50

V OP se 14ti účastníků, obsadilo s 26ti body naše Áčko pěkné 5té místo. Hrálo-li v optimální sestavě, nikdy nezklamalo a předvedlo solidní výkon. Slabinou, stejně jako u Béčka je proměňování šancí a neustálé střídání se k vůli absenci měnící složení útoku. V nové sezoně po příchodu Koldy Lukáše a přiřazením některých bývalých dorostenců se snad sestava Áčka stabilizuje a tak odpadnou tabule, kdo nás bude na kopas dost!!? A tak přesto, že tato sezona 1993-94 nabyla špatných, věřím, že příští bude ještě lepší a kvalitnější!!!



Pořadí sehraných zápasů a docílených branek Áčka

		zápasů	branek	
1	Kabelka Miroslav	25	19	král střelců
2	Hos Pavel	29	15	
3	Válal Pavel	16	8	
4	Špendlíček Milan	18	6	
5	Vondrák Zdeněk	28	5	
6	Vanko Libor	14	2	
7	Libal Martin	30	2	sehrál všechny záp.
8	Skotar Josef	4	2	
9	Smejkal Jaroslav	30	1	sehrál všechny Záp.
10	Vanko Zdeněk	25	1	
11	Prchal Kamil	21	1	
12	Vondrák Lubomír	14	1	
13	Kružík Jiří	28	–	
14	Bača Libor	19	–	
15	Novotný Roman	17	–	
16	Čutka Zbyněk	15	–	
17	Antoš Marian	8	–	
18	Mertl Radek	8	–	
19	Křišťál Martin	6	–	
20	Kolda Lukáš	3	–	
21	Eliáš Jiří	2	–	
22	Metz Tomáš	2	–	
23	Medvik Dalibor	2	–	
24	Kolda Petr	2	–	
25	Všetečka Karel	2	–	
26	Mertl Martin	2	–	
27	Böhm Radek	2	–	
28	Veselý Dalibor	1	–	
29	Vondrák František	1	–	
30	Kabelka Milan	1	–	
31	Tišl Oldřich	1	–	

Fotbal 1993-1994

TABULKY

MSFL

1. Uh. Hradiště	22	6	2	69:13	50
2. Uh. Brod	15	8	7	48:32	38
3. Poštorná	15	7	8	56:36	37
4. B. Ostrava B	15	5	10	43:37	35
5. NH Ostrava	13	7	10	45:32	33
6. Staré Město	14	5	11	44:38	33
7. Sp. PSJ Jihlava	12	8	10	49:41	32
8. Olomouc B	14	4	12	46:39	32
9. Boby Brno B	13	6	11	36:39	32
10. Přerov	10	11	9	43:38	31
11. Dol. Benešov	10	7	13	41:47	27
12. Hranice	11	5	14	44:61	27
13. Uničov	8	9	13	35:45	25
14. 1. máj Karviná	6	7	17	21:46	19
15. ČSA Karviná	6	3	21	31:76	15
16. Bruntál	5	4	21	34:65	14

Župní přebor

1. Bystrc	16	11	3	81:39	43
2. Sparta Brno	15	10	5	43:31	40
3. V. Pavlovice	12	10	7	51:45	36
4. Bedřichov	13	7	9	54:50	35
5. Slapanice	13	7	10	39:33	33
6. Bohunice	11	10	9	55:40	32
7. Zbýšov	14	3	13	52:47	31
8. Rousínov	11	9	10	43:44	31
9. Lipovec	10	11	9	35:39	31
10. Slavkov	10	8	12	43:49	28
11. Medlánky	10	5	15	31:39	25
12. Náměšť	7	11	12	39:49	25
13. Miroslav	8	8	14	32:50	24
14. Rajhrad	9	5	16	44:54	23
15. Bystřice n.P.	8	7	15	43:55	23
16. FC Znojmo	8	4	18	40:61	20

I.A třída

1. BOPO Třebíč	17	4	5	38:23	38
2. Luka n.J.	12	6	8	40:35	30
3. Tasovice	11	8	7	40:36	30
4. Komín	13	3	10	44:32	29
5. SKF Jihlava	11	6	9	42:27	28
6. Kupařovice	12	4	10	41:34	28
7. SKP Třebíč	11	5	10	41:40	27
8. Slovan Brno	11	4	11	29:36	26
9. Vev. Bítýška	10	5	11	49:43	25
10. Náměšť	11	3	12	33:30	25
11. Polná	11	3	11	41:41	25
12. Mor. Budějovice	9	5	11	46:59	23
13. Žďár B	10	2	14	36:44	22
14. Telč	3	2	21	22:60	8

I.B třída

1. Velká Bíteš	17	5	6	53:21	39
2. Rokytnice	17	5	6	58:38	39
3. Velké Meziříčí	15	6	6	64:33	36
4. Měřín	13	8	7	39:30	34
5. Bedřichov B	15	3	10	53:40	33
6. Vladislav	11	9	8	39:27	31
7. Kojetice	11	5	12	59:54	27
8. Přibyslavice	11	5	12	46:45	27
9. Čáslavice	9	6	13	37:43	24
10. Okříšky	7	10	11	27:36	24
11. Vratěnín	10	3	15	50:72	23
12. Batelov	8	6	14	34:53	22
13. Radostín	8	5	15	39:68	21
14. Třešť	5	9	14	25:44	19
15. Ant. Důl	8	3	17	31:51	19

Okresní přebor

1. Sp. Jihlava B	18	6	2	72:21	42
2. Stará Říše	17	5	4	75:39	39
3. Brtnice	14	3	9	65:60	31
4. Javořice	11	6	9	57:49	28
5. Puklice	12	2	12	50:48	26
6. SKF Jihlava B	10	6	10	45:45	26
7. Střítež	8	9	9	47:37	25
8. Janovice	7	11	8	50:43	25
9. Dobronín	9	7	10	34:36	25
10. Cejle	8	6	12	40:50	22
11. Vel.Beranov	8	6	12	42:60	22
12. Polná B	8	6	12	38:58	22
13. Růžená	6	6	14	32:52	18
14. Kamenice	5	3	18	36:76	13

III. třída

1. Telč B	16	6	2	66:18	38
2. Nová Říše	14	6	4	75:36	34
3. Stonařov	10	9	5	45:32	29
4. Rantířov	13	3	8	48:35	29
5. Roma	13	1	10	67:51	27
6. Nadějov	9	7	8	46:44	25
7. Mrákotín	11	3	10	53:59	25
8. Bítovčice	10	5	9	50:61	25
9. Kozlov	8	5	11	45:50	21
10. Větrný Jeníkov	7	6	11	39:50	20
11. Myslibořice	7	1	16	48:79	15
12. Hodice	4	6	14	37:63	14
13. Hybrálec	4	2	18	32:78	10

IV. A třída

1. Luka n.J. B	15	5	4	62:39	35
2. Jamné	12	7	5	49:28	31
3. Ždírec	11	7	6	81:52	29
4. Euromont	13	3	8	58:38	29
5. Věžnice	8	10	6	35:32	26
6. Puklice B	9	7	8	45:44	25
7. Brzkov	10	3	11	42:35	23
8. Smrčná	10	3	11	36:48	23
9. Dobronín B	8	6	10	47:48	22
10. Janovice B	9	4	11	39:46	22
11. Hybrálec B	5	11	8	34:41	21
12. V. Jeníkov B	8	3	13	35:48	19
13. Kamenice B	2	3	19	29:86	7

IV. B třída

1. Třešť B	15	4	3	71:35	34
2. Černíč	15	3	4	66:31	33
3. Brtnice B	14	4	4	50:35	32
4. Rohozná	14	2	6	63:36	30
5. Stará Říše B	10	8	4	52:40	28
6. Batelov B	10	0	12	50:55	20
7. Hodice B	7	6	9	34:47	20
8. Nová Říše B	8	3	11	37:49	19
9. Vílanec	4	9	9	41:53	17
10. Růžená B	5	2	15	38:63	12
11. Janštejn	3	3	16	41:66	9
12. Nová Ves	3	4	15	46:81	9

Dorost:

1. Dobronín	8	5	2	1	30:12	12
2. Puklice	"	4	4	0	27:10	12
3. Telč B	"	3	1	4	20:25	7
4. Nadějov	"	3	1	4	17:24	7
5. Stonařov	"	1	0	7	12:35	2

Žáci A

1. SKF Jihlava	14	11	2	1	92:5	24
2. Sj TKZ Polná	"	11	2	1	108:8	24
3. So Puklice	"	7	4	3	30:17	18
4. Sj TKZ Polná B		5	2	7	18:57	12
5. Ji Dobronín	"	4	4	6	24:73	12
6. So Luka	"	2	4	8	7:43	8
7. So Kamenice	"	2	3	9	9:42	7
8. TJ Nadějov	"	3	1	10	11:54	7

MS 1994 - USA - Finále

Brazilie - Itálie - 0:0

penalty rozhodl - 3:2

1994 ÷ 95

Sobota 6.8.1994 - Pohárový turnaj v Rantířově

Tentokrát bylo na turnaj pozvané i naše Béčko a tak jsme s obtížemi přijeli s 21 hráči a tedy jen s 1 brankářem. Díky pochopení Béčka, jejichž hráčů bylo více, doplnili Áčko Jarda Doležal a Vondrák Fr. i Souček a brankař Veselý Libor chytal za obě družstva. V odpoledním finále za odjevšího Vondráka přijel a nahradil ho Neubauer Mirek a v brance nastoupil Eliáš Jiří! Místo Součka hrál Suchý Jan.

Béčko - A. Důl - 0:1 (0:0)

naše béčko tentokrát statečně čelilo fotbalovějšímu soupeři, který sestoupil s I. b třídy do OP, ale bez útočníků Kabelky Milana, Solála Radka a Mertla Vlasty nebyl nikdo, kdo by dal gól i když šance byly.

Áčko - Rantířov - 3:1 (0:1)

Silně kombinované áčko v prvé půli hrálo dosti rozháraně. Ve druhé půli se hra zlepšila hlavně díky velmi dobré hře zálohy, kde vynikal Hos a Vondrák Fr., V nastálém tlaku přišly i pěkné branky Zdenka Vondráka, Milana Špendeřka a Jardy Smejkala, které zajistily našemu áčku postup do finále. Sestava: Veselý - Kružík, Doležal J., Smejkal, Souček - Došek Aleš, Hos, Vondrák Fr. - Vondrák Zd., Erenberger, Špendeřík M.

Branky: Voudrák Zd. 1, Špendlíček M. 1, Smejkal J. 1
Rozhodčí: Friedl

Béčko-Rantířov - 0:3 (0:1)

V boji o 3ti místo již velmi unavený a odřený Libor Veselý v brance nepodal tak výborný výkon jako ráno a tak soupeř získal vedení a nakonec i vítězství poměrně lacinými góly, když v útoku béčka nebyl nikdo, kdo by výsledek alespoň s korigoval.

Finále

Áčko - Ant. Důl - 4:1 (1:0)

Dle stanov turnaje putovní pohár získá na trvalo ten klub, který pohár získá 3x za sebou, nebo 5x celkem. Jelikož A. Důl získal pohár již 4x, pevně věřil, že si ho tentokrát odveze na trvalo. Jenže - chyba lávky. Naše áčko, které se turnaje zúčastnilo již po 10té, bylo jiného náhledu. Od začátku bojovalo s neutuchající snahou vyhrát za každou cenu. Přesto, že soupeř byl fotbalovější a věčinu zápasu mil balon ve svém držení, bojoval o vítězství marně. Naše obrana byla skálopevná a co prošlo, to přímo fantasticky likvidoval neprůstřelný Boniny. Jeho výkonem naše obrana získala klid a jistotu a naše protiútoky byly drtivé a nemilosrdně ničily soupeřovo sebevědomí, až nakonec resignoval. Od potupné rukavice t.j. pátého gólu, který vstřelil Voudrák Zd. je zachránil jen nepochopitelný výrok rozhodčích, prý pro stínění brankáře, tedy postavení mimo hru. Ale i tak je naše vítězství cenné a naprosto zasloužené. Všem aktérům, včetně 50tiletého Jardy Doležala, mladého dorostence Aleše Doška a vypůjčeného Erenbergra patří dík a sláva.

Sestava: Eliáš – Kružík, Doležal J., Smejkal, Suchý – Došek A., (Böhm R.), Hos, Neubauer M. – Vondrák Zd., Erenberger, Špendlíček M.
Branky: Erenberger 2, Vondrák Zd. 1, Neubauer M. 1
Rozhodčí: Rusch



Mužstvo, jenž překonalo samo sebe! – Po finálovém boji, kdy zdolalo favorita turnaje
Ant. Důl 4 : 1 (1 : 0)



A poháry jsou naše!!! Olé – olé!!!

Fotbalové koncerty za tři body

Bačko - Brzkov - 4:1 v Puklicích 13.8.94 - mistrovský

Bezproblémové vítězství našeho béčka v předposledním zápase. Góly střílelí: Kabelka ml. 2, Měrtl 1, (nejhezčí gól přímo z volaye) a Skotar 1.

PUKLICE B - BRZKOV 4:1 (3:0). Brzkovští vyhráli los a zvolili stranu proti větru, ale jak se ukázalo chybili. Pukličtí toho náležitě využili. Střelci: Kabelka 2, Měrtl, Skotar - J. Peřina. Řídil Zimola. 50 diváků.

Puklice 14.8.94 mistrovský

Puklice - Střítež - 1:1 (1:1)

Po 2 předpouťových zápasech nebyl výkon domácích takový jak se předpokládal. Obě poločasy nám byly na výkonu znát a i když šance byly, proměnila se jen jedna. Nutno poznamenat, že šance měl i soupeř, ale o něco méně. Nakonec se ukázalo, že kvalitního Kabelku dorka ve středu útoku nikdo nenahradil a tak musíme být spokojeni alespoň s tím 1 bodem.

Sestava: Autor - Kmužík, Puchol, Smejkal, Novotný P., (Suchý - Špendlíček ml. Hos, Vondrák Zd., - Válal, Vavro, Kolář

Branka: Válal P.

Rozhodčí: Menšík

Po vítězných dvou pohárových turnajích se očekával zisk 3 bodů za vítězství - bohužel musíme být na konec spokojeni alespoň s tím jediným.

Hlavně, že se o pouti neprohrálo

Bilance okresního přeboru : 2 - 1 - 4, skóre 14:13 * Střelcem neděle P. Svoboda (Velký Beranov) s třemi úspěchy * Největší návštěva v Puklicích * Dvě neproměněné penalty SKF doma s Polnou B

BRTNICE - JANOVICE 5:1 (0:0). Dlouhou dobu se bojovalo jako o život a to oba celky stálo dost sil. Domácí přehráli soupeře až ve druhé části, kdy již neměl patřičné tempo. Branky. Čáp 2 a Vrzal 2, Zelený - Kučera. Řídil Lopatka, 50 diváků.

CEJLE - ANT. DŮL 1:2 (0:1). Netřeba říkat, že domácí si brousili zuby na skalp čerstvě sestoupivšího celku. Leč marně. Nejdříve nevyužili několik pěkných možností a ve druhé části byli hosté po střelecké stránce přesnější. Góly: Polanský - Pernička, Hron. Pískal Kříž, 60 diváků.

DOBRONÍN - TELČ B 1:2 (1:0). Ve vyrovnaném střetnutí, kdy domácí neproměnili penaltu, hosté otočili vývoj střetnutí dvěma náhodnými góly. Přitom měli vyloučeného Janča. Střelci: Karásek - P. Kříž 2. Před 100 diváky řídil Kalaš.

PUKLICE - STŘÍTEŽ 1:1 (1:1). V solidním, pohledném boji s mnoha vyloženými šancemi na obou stranách byla remíza nakonec spravedlivá. Ostrostřelci: Válal - T. Kliment. Před 150 člennou pouťovou návštěvou pískal Menšík.

SKF JIHLAVA B - POLNÁ B 3:0 (1:0). Branky: Suchý, Popek z penalty, Kyslík. Pískal Holub, 20 diváků. Domácí měli převahu, neproměnili dva pokutové kopy.

STARÁ ŘÍŠE - VELKÝ BERANOV 1:4 (0:4). Domácí nečekaně zklamali své diváky a to ve chvíli, kdy se soupeř dostal do dvoubrankového vedení a oni nedokázali střelecky odpovědět. Branky: Nedvěd - P. Svoboda 3, Sedlák. Pískal Coufal (60).

TŘEŠŤ - JAVOŘICE 2:3 (2:2). Třešťští nastoupili s odhodláním zvítězit, většinu utkání měli výraznou převahu, vedli 1:0, 2:1, ale díky nedůslednému bránění prohráli. Hosté zaslouží pochvalu za obětavost. Střelci: Jelínek, R. Bartušek - Dohnal, Kadlec, Bruner. Pískal Vrzáček, 80 diváků.

Telč 20.8.94 mistrovský

Telč B - Puklice - 2:2 (0:2)

Po výborném, prvém poločase jsme poslaneckou vedli 2:0. Ve druhé půli nám trochu ponalu, ale jistě docházeli některým našim hráčům síly (Puchol, Vondrák Zd. a Vavro-Libor) a soupeř převzal iniciativu. Jedině díky rozumnému jednání

můžeme děkovat, že jsme uhráli alespoň plichtu. Dva vyrovnávací góly jsme dostali až v posledních 10 ti minutách, kdy přišenou obranou se nevyvarovali chyb.

Sestava: Baca – Novotný R., Tauko Ld. Smejkal, Böhm R. - Tauko L., Hos, Prchol K. – Vrudnák Ld., Spendlíček M., Koldal

Branky: Hos 1, L. Kolda 1

Rozhodčí: Kříž

1. SKF Jihlava B	2	2	0	0	6:0	6
2. Ant. Důl	2	2	0	0	6:1	6
3. Javořice	2	2	0	0	5:2	6
4. Telč B	2	1	1	0	4:3	4
5. Střítež	2	1	1	0	4:3	4
6. Brtnice	2	1	0	1	5:3	3
7. Cejle	2	1	0	1	4:2	3
8. Velký Beranov	2	1	0	1	4:4	3
9. Janovice	2	1	0	1	3:5	3
10. Puklice	2	0	2	0	3:3	2
11. Třešť	2	0	0	2	4:6	0
12. Dobronín	2	0	0	2	1:5	0
13. Stará Říše	2	0	0	2	1:6	0
14. Polná B	2	0	0	2	0:7	0

Bilance druhého kola okresního přeboru: 5 - 1 - 1, skóre 16:7 * Největší návštěvy v Ant. Dole, Střítež i Janovicích * Jeden z favoritů - Třešť, odevzdal tři body ve Střítež!

TELČ B - PUKLICE 2:2 (0:2). V boji dobré úrovně se domácím v první části nedařilo. Po chybě brankáře a obrany inkasovali dva góly a na zkorigování stavu čekali příliš dlouho. Zaznamenat bod se jim podařilo až deset minut před koncem. Střelci: Franěk, P. Kříž - Hos, Kolda. Před 70 diváky řídil M. Kříž.

CEJLE - DOBRONÍN 3:0 (1:0). Góly: Pospíchal 2, J. Diviš. Domácí byli po celý zápas zjevně lepší a ještě neproměnili řadu šancí. Řídil Fejt (60).

ANT. DŮL - POLNÁ B 4:0 (0:0). V první části místní předváděli tzv. antifotbal a hosté mohli dvakrát skórovat. Po změně stran domácí ovládli hřiště a zaslouženě získali všechny body. Střelci: Diviš 2, Šabatka, Pernička. Sledovalo 80 diváků, pískal Friedl.

VELKÝ BERANOV - SKF JIHLAVA B 0:3 (0:2). Velkoberanovští se nechali v úvodu zaskočit na vlastní polovině. Jihlavští se ujali dvoubrankového vedení. Hra se vyrovnala, ale hosté pečetili výhru kuriózně - vlastním gólem V. Beranova. Střelci: Suchý, Rambousek, vlastní. Řídil Menšík (50).

STŘÍTEŽ - TŘEŠŤ 3:2 (0:1). Zasloužená výhra po zlepšené hře ve druhé části. Kanonýři: Držata z penalty, Novotný, Čaloud - Zeman, Široký. Pískal Kalaš, 80 diváků, z toho polovina z Třeště.

JANOVICE - STARÁ ŘÍŠE 2:0 (1:0). Domácí předvedli proti favorizovanému soupeři zodpovědný výkon a bojovali naplno. V jejich středu vynikli Fink a Klimeš, u hostí se líbil Dolejší. Branky: L. Boháček, Horský, Pískal Holub, 80 přítomných.

JAVOŘICE - BRTNICE 2:0 (2:0). Góly: Kadlec, Bruner. Po úvodních "ohledávacích" minutách domácí dosáhli dvoubrankového vedení, které ve druhé části již uhlídali. Pískal Cvach, 50 diváků.

Bačko - Věžnice - 4:2

Ve Věžnici 21.8.94 - mistrovský

Bezpečné vítězství našeho béčka, které již vedlo 4:0. Jediná nekoncentrovanost v posledních minutách dovolila domácím snížit a konigovat výsledek. Branky dali: Solál R. 2, Kobelka M. 1 a Mirdl M. 1.

VĚŽNICE - PUKLICE B 2:4 (0:3). Domácí začali špatně a vzpamatovali se až ve druhé části za stavu 0:4. To již bylo hodně pozdě. Kanonýři: Nápravník, L. Dočekal - Salát 2, Kabelka, Měrtl. Před 30 diváky soudcoval Votava.

1. Jamné	2	2	0	0	8:0	6
2. Sp. Jihlava C	2	2	0	0	8:1	6
3. Puklice B	2	2	0	0	8:3	6
4. Žďírec	2	2	0	0	4:1	6
5. Dobronín B	2	1	1	0	4:1	4
6. Brzkov	2	1	0	1	4:6	3
7. Hybrálec	2	0	1	1	3:4	1
8. Smrčná	1	0	0	1	0:1	0
9. Hodice	1	0	0	1	0:2	0
10. Euromont	1	0	0	1	0:3	0
11. Věžnice	2	0	0	2	3:7	0
12. Janovice B	1	0	0	1	0:5	0
13. V. Jeníkov B	2	0	0	2	1:9	0

Dorost - Nová Říše - 1:5

V Nové Říši 27.8.1994 - mistrovský

Horší rozehrání dvůrského dorostu, které odjelo hez branká-ře nevyšlo. Jedinou branku vstřelil Smolík.

Bačko - Smrčná - 3:1

V Puklicích 27.8.94 - mistrovský

Přesto, že výsledek je lepší než předvedený výkon našeho béčka, je vítězství zaslouže-né. Soupeř totiž měl jedinou gólovou šanci a ta proměnil. Naše béčko mě-lo šancí daleko více a proto je naše vítězství zasloužené. Branky dali: Kobelka M. 1 a Skotar 2.

PUKLICE B - SMRČNÁ 3:1 (2:1). Utkání mělo zajímavý průběh. Hosté nastoupili s devíti hráči a ujali se vedení. Domácí potom vedli 2:1 a hosté neproměnili penaltu a Pukličtí z protiútoku pečetili výhru. Branky: Skotar 2, Kabelka - Petráš. Před 30 diváky pískal Vorálek.

IV. třída, skupina A

1. Sp. Jihlava C	3	3	0	0	12:2	9
2. Puklice B	3	3	0	0	11:4	9
3. Jamné	3	2	0	1	8:2	6
4. Žďírec	3	2	0	1	5:5	6
5. Dobronín B	2	1	1	0	4:1	4
6. Hodice	2	1	0	1	4:2	3
7. Euromont	2	1	0	1	2:4	3
8. Janovice	2	1	0	1	2:5	3
9. Věžnice	3	1	0	2	4:7	3
10. Brzkov	3	1	0	2	5:8	3
11. Hybrálec	3	0	1	2	3:5	1
12. Smrčná	2	0	0	2	1:4	0
13. V. Jeníkov B	3	0	0	3	1:13	0

Puklice 28.8.94 — mistrovský

Puklice - Cejle - 5:2 (3:1)

I když v improvisované sestavě přivedlo naše áčko velmi solidní výkon a zcela po právu kaslovšinu a výrazně vyhrálo. Konečné dokázalo definitivní složení útočné řady a výsledek se dostavil. Jedničkou lokálů byl Milan Špendlíček, ale i všichni ostatní odvedli kus poctivé práce.
Sestava: Bača - Špendlíček K., Böhm L., Šmejkal, Horolný L. - Vondrák Zd., Kusík, Prchal K. - Špendlíček M., Kabelka Mil., Kolda L.
Branky: Špendlíček Mil. 3, Kabelka M. 2
Rozhodčí: Cyprus

Okresní přebor

1.	Ant. Důl	3	3	0	0	8:1	9
2.	SKF Jihlava B	2	2	0	0	6:0	6
3.	Javořice	3	2	0	1	5:6	6
4.	Puklice	3	1	2	0	8:5	5
5.	Střítež	2	1	1	0	4:3	4
6.	Telč B	3	1	1	1	5:6	4
7.	Brtnice	2	1	0	1	5:3	3
8.	Třešť	3	1	0	2	7:7	3
9.	Cejle	3	1	0	2	6:7	3
10.	Vel. Beranov	3	1	0	2	5:6	3
11.	Stará Říše	3	1	0	2	5:6	3
12.	Janovice	2	1	0	1	3:5	3
13.	Polná B	3	1	0	2	2:8	3
14.	Dobronín	3	0	0	3	1:7	0

Brtnica - Střítež - 2:1
SKF B - Janovice - 0:1

Bilance okresního přeboru: 4 - 0 - 1, skóre 14:6 * Derby Třešť - Telč B vyznělo pro domácí * Střelec kola Špendlíček (Puklice) s třemi góly * Záloha Polné se štěstím * Dobronín bez zisku

DOBRONÍN - ANT. DŮL 0:2 (0:1). Přes mísy drtivou převahu domácích dávali góly hosté, kteří mohou děkovat soupeři, který zahodil šance co by stačily na dvě utkání. U Dobronína byl nejlepším hráčem útočník Holub. Branky: Lír, Diviš. Před 150 diváky řídil Lopatka.

PUKLICE - CEJLE 5:2 (3:1). Domácí nastoupili s několika hráči z "béčka" a přesto převyšovali hosty hlavně po střelecké stránce. Branky: M. Špendlíček 3, Kabelka 2 - Diviš, Polanský. Před 100 spokojenými diváky řídil Cipruš.

TŘEŠŤ - TELČ B 3:1 (1:0). Místní jedenáctka se trápí, dokáže si vytvořit územní převahu, ale neproměňuje šance. Tentokrát se vítězství dočkala, i když ji to usnadnil slabý výkon soupeře, který za celých 90 minut vyslal jedinou střelu na branku a to ještě z penalty. Branky: Žeman, R. Bartušek, Široký - Jančo. Řídil Irsa, 100 diváků.

STARÁ ŘÍŠE - JAVOŘICE 4:0 (3:0). Střelci: Nedvěd 2, Kret, D. Dolejší. Hosté přijeli v roli favorita, ale domácí je zaskočili důraznou a bojovnou hrou a nepustili režii zápasu. Řídil Kalaš, 80 diváků.

POLNÁ B - VELKÝ BERANOV 2:1 (2:1). V první části domácí měli výraznou převahu, dostali se do dvoubrankového vedení a hosté snížili až v poslední minutě. Po změně stran byla hra již vyrovnaná a domácí výhru uhájili. Branky: P. Holas 2 - Veselý. Před 80 diváky řídil Kříž.

SKF JIHLAVA B - JANOVICE a BRTNICE - STŘÍTEŽ nehlášeno.

Dorost - Brtnice - 0:2 — v Řáklicích 3.9.94 - mistrovský

Náš dorost opět v neúplné sestavě, dosud nesehraný, podlehl sousedům Brtnici 0:2

Béčko - Spartak Jih. C - 1:2 — v Jihlavě 4.9.94 - mistrovský

V boji o první místo ve skupině, podlehlo naše béčko nešťastně těsným rozdílem 1:2, když obě branky soupeři docílil šťastně se skrumáže. Jedinou branku našich docílil Kabelka Milan.
Přes porážku si naše béčko udrželo druhou pozici a tak příští utkání ukáží, kdo mužstva na postup půjdou.

SP. JIHLAVA C - PUKLICE B 2:1 (1:0). Jihlavané podali vynikající výkon. Po technické stránce si obzvlášť dobře vedl střelec dvou branek Vítů, dále jeho kolegové Plášil a Čech. Za soupeře střílel Kabelka. Před 60 diváky soudcoval Schmidt.

1.	Sp. Jihlava C	4	4	0	0	14:3	12
2.	Puklice B	4	3	0	1	12:6	9
3.	Žďírec	4	3	0	1	9:8	9
4.	Dobronín B	3	2	1	0	7:3	7
5.	Jamné	4	2	0	2	11:6	6
6.	Euromont	3	2	0	1	8:4	6
7.	Janovice B	3	2	0	1	6:7	6
8.	Hybrálec	4	1	1	2	12:8	4
9.	Hodice	3	1	0	2	6:5	3
10.	Brzkov	3	1	0	2	5:8	3
11.	Věžnice	4	1	0	3	4:13	3
12.	Smrčná	3	0	0	3	4:13	0
13.	Větrný Jeníkov B	4	0	0	4	3:17	0

Dobronín 4.9.94 — mistrovský

Dobronín - Puklice - 4:6 (2:4)

Naše áčko i tentokrát pokračovalo v dobrém hraní započatém na turnajích u nás a v Pavlíčově. I když mělo se stárním složení útoku minulých sezon, díky výborné hře záložky rozstřílelo soupeře a nedalo mu šanci. Výsledek skreslily 2 penalty nařízené proti nám, které si sudí s lítostí nad marnou snahou soupeře vymyslil. Kluci, díky vám za výkon i krásné branky.

Sestava: Bača - Kružík, Vaněk L., Smejkal, Vaněk Zd. — Křišťál M. (Novotný R.), Hlos, Prchal - Vondrák Zd., Kabelka M., Vondrák Lub.

Branky: Kabelka M. 3, Křišťál M. 1, Prchal 1, Vondrák Zd. 1

Rozhodčí: Cipruš

Bilance okresního přeboru: 4 - 1 - 2, skóre 19:12 * Pěkná návštěva v Dobroníně - 150 diváků * Střelci kola: Karásek (Dobronín) a Kabelka (Puklice) po třech gólech * Třešťským se nedaří

STŘÍTEŽ - STARÁ ŘÍŠE 4:1 (3:0). Domácí byli lepší po všech stránkách a vyhráli zaslouženě. V jejich středu vynikl Čaloud a Sedmík, v celku soupeře potom bří Dolejší. Branky: Držata 2, Novotný, Kliment - Jahoda. Před 60 diváky pískal Kříž.

JAVOŘICE - SKF JIHLAVA B 4:1 (3:0). Branky: V. Dočekal, St. Dohnal, Kadlec, Brunner - Kočka. Soudcoval Beseda. 65 diváků. Po počátečním vzájemném oťukávání Javořičtí ukázali, kdo je pánem na hřišti a nedovolili soupeři vážnější akce. Mnoho dalších šancí ještě nezužitkovali.

JANOVICE - POLNÁ B 2:2 (1:2). Hosté měli v první části více možností a využili je Kanzwohlem a Zajacem. Za domácí skóroval Sobotka. Po změně stran se obraz hry změnil. Domácí vyvinuli drtivý tlak, ale stačili jen Boháčkem vyrovnat. Nejlepší hráči: Smejkal, Sobotka - P. Holas. Před 100 diváky řídil Polodna.

TELČ B - BRTNICE 0:1 (0:0). V průměrném střetnutí se domácím, kteří byli lepší a měli více ze hry i brankových příležitostí, nedařilo. Chybělo zakončení útoků, střely šly těsně vedle branky nebo je zneškodnil pozorný gólman Stejskal. Z ojedinělých útoků se však soupeři podařilo v 65. minutě jít do vedení Kousalem, který nebyl místními zadáky obsazen. Tento náskok si hosté již taktícky udrželi, neboť posílili obranu a dlouhými odkopy vraceli míče na půlku Telče. Před 50 diváky řídil Coufal.

CEJLE - TŘEŠŤ 3:1 (1:0). Branky: Pospíšil 2, Polanský z penalty - Hoffmann z penalty. Pěkný zápas, ve kterém hosté měli smůlu. Domácí naopak vynikali bojovností a zejména v dobré a účelné obranné hře. V jejich středu lze pochválit autora obou branek. Pískal Lopatka, sledovalo 70 diváků.

ANT. DŮL - VELKÝ BERANOV 2:0 (0:0). Je třeba říci, že domácí sice získali tři body, ale to bylo také všechno. Soupeř totiž měl stejnou naději a také dost sil. Úroveň střetnutí ovlivnil špatný terén. Pochvalu zaslouží domácí brankář Kubát. Pískal Cvach, 100 diváků. Góly: Diviš, Rühr.

DOBRONÍN - PUKLICE 4:6 (2:4). Ve vyrovnaném duelu rozhodla přesnost v proměňování šancí, které soupeři domácí obrana sama vytvářela. Nejlepším u Dobronína byl Karásek, u hostí Kabelka. Branky: Karásek 3, Laška - Kabelka 3, Křišťál, Vondrák, Prchal. Domácí sice dali čtyři góly, ale dva byly z penalty. Řídil Cipruš, 150 diváků.

1. Ant. Důl	4	4	0	0	10: 1	12
2. Brtnice	4	3	0	1	8: 4	9
3. Javořice	4	3	0	1	9: 7	9
4. Puklice	4	2	2	0	14: 9	8
5. Střítež	4	2	1	1	9: 6	7
6. Janovice	4	2	1	1	6: 7	7
7. SKF Jihlava B	4	2	0	2	7: 5	6
8. Cejle	4	2	0	2	9: 8	6
9. Telč B	4	1	1	2	5: 7	4
10. Polná B	4	1	1	2	4:10	4
11. Třešť	4	1	0	3	8:10	3
12. Vel. Beranov	4	1	0	3	5: 8	3
13. Stará Říše	4	1	0	3	6:10	3
14. Dobronín	4	0	0	4	5:13	0

To naše = Áčko = to (zatím) válí - ať je to doma nebo v dáli !!!

Báčko - Jamné - 2:5

v Puklicích 10.9.94 - mistrovský

Hosté byli v první půli lepším mužstvem, ale skóre 0:4 bylo pro naše béčko krutý, protože 3 branky byly kbelíčkové, přímo dílenské. Ve druhé půli se hra vyrovnala, naši během 10 ti minut snížili na 2:4, ale výborný gólman hostí své mužstvo prodržel. Branky za béčko dali Špendlíček M. a Měrtl V. po 1.

PUKLICE B - JAMNÉ 2:5 (0:4). Jamenští měli raketový nástup. Domácí se dopustili hrubých chyb a ve druhé části, za stavu 2:4, nedali penaltu a vzápětí soupeř vítězství ještě pečetil. Střelci: Špendlíček, Měrtl - Vomela a Hlavatý 2, Pešout. 40 diváků.

IV. třída skupina A

1. Sp. Jihlava C	5	4	0	1	15: 6	12
2. Zdírec	5	4	0	1	16: 9	12
3. Euromont	4	3	0	1	15: 5	9
4. Jamné	5	3	0	2	16: 8	9
5. Puklice B	5	3	0	2	14: 1	9
6. Janovice B	4	3	0	1	8: 7	9
7. Dobronín B	4	2	2	0	9: 5	8
8. Hybrálec	5	2	1	2	15: 9	7
9. Brzkov	4	1	1	2	7:10	4
10. Hodice	4	1	0	3	6: 7	3
11. Věžnice	4	1	0	3	4:13	3
12. Smrčná	4	0	0	4	5:20	0
13. V. Jeníkov B	5	0	0	5	4:24	0

Dorost - Nadějov - 4:3

v Nadějově 11.9.94 - mistrovský

Přestože naši dorostenci prohráli 0:2 a 1:3 dokázali svojí kopanou rozhodnout ve svůj prospěch. Branky dali: Křišťál M. 3 a Svoboda 1

Puklice 11.9.94 — mistrovský

Puklice - Ant. Důl - 3:1 (3:0)

V zápase velmi dobré úrovně hned od začátku naše áčko dokazovalo diváckům, že vítězství bude jejich. Vykračovalo si stejně jak na běžícím pásu a naše obrana nedovolila technickému soupeři vůbec nic. Jediné výbornému výkonu brankáře a nehorázné smůle našeho áčka může soupeř děkovat za příjemný výsledek.
Sestava: Bača - Kružík, Vaněk L., Smejkal, Vaněk Ed. - Trudnák Ed., Hos, Richal, (Trudnák Lub.) - Špendlíček M., Kabelka, Kolda L. Kabelka M. za stavu 3:1 nedal penaltu.
Branky: Hos 2, (1 z penalty) Špendlíček M. 1
Rozhodčí: Kolář

Okresní přebor

1. Ant. Důl	5	4	0	1	11: 4	12
2. Brtnice	5	4	0	1	11: 5	12
3. Javořice	5	4	0	1	12: 9	12
4. Puklice	5	3	2	0	17:10	11
5. SKF Jihlava B	5	3	0	2	10: 7	9
6. Střítež	5	2	1	2	11: 9	7
7. Janovice	5	2	1	2	7: 9	7
8. Třešť	5	2	0	3	13:13	6
9. Cejle	5	2	0	3	10:11	6
10. Vel. Beranov	5	2	0	3	7: 9	6
11. Telč B	5	1	2	2	5: 7	5
12. Stará Říše	5	1	1	3	6:10	4
13. Polná B	5	1	1	3	6:13	4
14. Dobronin	5	0	0	5	8:18	0

Po 5ti kolech je naše ÁČKO v OP jediné bez porážky

Ant. Důl nechal body v Puklicích

Bilance okresního přeboru: 5 - 1 - 1, skóre 18:11 * Největší návštěvy v Puklicích a v Třešti * Dvě červené karty pro hráče Cejle

SKF JIHLAVA B - STŘÍTEŽ 3:2 (2:0). Góly: Humlíček 2, Suchý - Douda, Pácha. Pískal Voborník, 20 diváků. Po převaze domácích v první části nastal útlum a hosté stav vyrovnali. Poslední slovo měli ale domácí, kteří strhli výhru na svoji stranu.

VELKÝ BERANOV - JANOVICE 2:1 (1:1). Hrálo se ve svižném tempu a za stálé převahy domácích, kteří ještě nepromněnili tři jasné šance. Branky: P. Hecht 2 - Boháček. Řídil Kříž (90).

PUKLICE - ANT. DŮL 3:1 (3:0). Pukličtí šli rychle do tříbrankového vedení, které však později jen horko-těžko udrželi. Střelci: Hos 2 (jeden gól z penalty), Špendlíček - Rühr. Před 120 diváky řídil Kalaš.

POLNÁ B - JAVOŘICE 2:3 (2:1). Polenský tým měl velmi dobrý nástup a ve 25. minutě již vedl 2:0. Potom ale nepochopitelně přenechal iniciativu hostím, kteří na základě rychlých protiútoků odjeli s třemi body. Střelci: Špáta, Kanzwohl - Kolařík, Němec, Tichý. Sledovalo 80 diváků, pískal Irsa.

TŘEŠŤ - DOBRONÍN 5:3 (3:2). Branky: R. Bartušek 2, Široký, Mezera, Vonderka - Laška 2, Karásek. Domácí začali impozantně, během 25 minut vedli 3:0 a soupeř působil odevzdaně. Stačily však dvě chyby brankáře Třeště i špatné rozehrávky Jelínka a všechno bylo jinak. Domácí potom museli perně o výhru bojovat. Před 100 diváky pískal Dobšík.

BRTNICE - CEJLE 3:1 (1:1). Po vyrovnané první půli hosté doplatili na příliš tvrdou hru a po vyloučení jejich dvou hráčů ztratili nárok na lepší výsledek. Pískal Menšík, 75 diváků. Branky: Tuna, Zelený z penalty, J. Minář - Kratochvíl.

STARÁ ŘÍŠE - TELČ B 0:0. V derby viděli diváci vyrovnaný a bojovný výkon obou mužstev. Zejména vynikli brankáři. Před 80 diváky řídil Cvach.

Áčko - V. Jeníkov B - 2:0 — Ve V. Jeníkově 17.9.94 - mistrovský

Důležité body, které kajstly koulaly se špicí tabulky. Branky vstřelili Kabelka Milan a Tříl Olda z trestného kopu. Soupeř po stavu 2:0 nepromněnil penaltu.

V. JENÍKOV B - PUKLICE B 0:2 (0:0). V průměrném střetnutí byli hosté statečnější. Góly: Kabelka, Měrtl. Pískal Friedl (30).

IV. třída, skupina A

1. Ždírec	6	5	0	1	18:10	15
2. Euromont	5	4	0	1	17: 6	12
3. Jamné	6	4	0	2	17: 8	12
4. Sp. Jihlava C	6	4	0	1	16: 8	12
5. Puklice B	6	4	0	2	16:11	12
6. Dobronin B	5	2	3	0	10: 6	9
7. Janovice B	5	3	0	2	9: 9	9
8. Hybrálec	6	2	1	3	15:10	7
9. Hodice	5	2	0	3	9: 7	6
10. Brzkov	5	1	1	3	7:13	4
11. Věžnice	5	1	1	4	5:14	4
12. Smrčná	4	0	0	4	5:20	0
13. V. Jeníkov B	6	0	0	6	4:26	0

Dorost - Stonařov - 3:4 — Ve Stonařově 18.9.94 - mistrovský

Nešťastná prohra na vlastní hřiště. Naše góly vstřelili: Trudnák M. 2, Svoboda 1

Žáci - Bedřichov 7:1 - 0:18 — V Puklicích 18.9.94 - mistrovský

Soupeř byl nad síly našich nejmladších!!!

Puklice 18.9.94 — mistrovský

Puklice : Třešť - 1:3 (0:2)

V zápase velmi dobré úrovně byli hosté jak v obraně, tak i v útoku daleko důraznější a uštědřili tak našemu áčku první podzimní porážku.

Sestava: Bača - Kružík, Tauchol., Smejkal, Tauchn-Zd. - Vaudrák Zd., (Novotný P.), Hos, Richol K. - Špendlíček M., Kaluška, Kaldo L.

Branky: Smejkal

Rozhodčí: Menšík

Na vedoucí příčce Brtnice

Bilance okresního přeboru: 3 - 2 - 2, skóre 13:10 * Pěkná návštěva v Puklicích * Dobroníntí stále bez bodu

TELČ B - SKF JIHLAVA B 1:0 (0:0). V utkání dobré úrovně podali oba soupeři bojovný výkon a snažili se jít do vedení. Měli k tomu několik příležitostí, ale chybělo zakončení i trochu štěstí. Telčský brankář s námahou vyrazil balón na roh, před tím měl šance SKF. Rozhodnutí přišlo až z kopačky Čermáka po skrumáži v 74. minutě. Další možnost měl Jančo. Před 45 diváky řídil Rutsch.

JAVOŘICE - VEL. BERANOV 7:3 (4:0). Střelci: St. Dohnal 3, V. Dohnal, Kožich, Kadlec, Petrů - Trnka, Hažmuka, P. Hecht. Pískal Friedl (40). Slušný boj s mnoha góly se divákům líbil. Domácí rozhodli ve druhé části, potom částečně polevili.

CEJLE - STARÁ ŘÍŠE 1:1 (1:0). Domácí byli lepší v první části, potom převzali iniciativu hosté a vyrovnali. Góly: Polanský - Pražák. Řídil Kříž (40).

ANT. DŮL - JANOVICE 1:1 (0:1). V první části byli Janovičtí jasně lepší, po přestávce se domácí vzchopili a Divišem vyrovnali. Pískal Lopatka (80).

PUKLICE - TŘEŠŤ 1:3 (0:2). Hosté překvapili soupeře rychlým dvoubrankovým vedením, ze kterého se domácí již nevzpamatovali. Góly: Smejkal - Hochman 2, Bartušek. Pochvalu zaslouží dorostenecký brankář Třeště. Před 100 diváky řídil Menšík.

DOBRONÍN - BRTNICE 0:2 (0:2). Vyrovnaný duel, rozhodovalo proměňování šancí. Brtničtí měli dvě, domácí nedali ani do prázdné branky. Góly: Tuna, Motáček. Sudí Cipruš (80).

STŘÍTEŽ - POLNÁ B 2:0 (1:0). Boj měl solidní úroveň, vítěz byl lepší. Pochvala náleží Čaloudovi - Havlíčkovi. Góly: Čaloud,

Okresní přebor

1.	Brtnice	6	5	0	1	13: 5 15
2.	Javořice	6	5	0	1	19:12 15
3.	Ant. Důl	6	4	1	1	12: 5 13
4.	Puklice	6	3	2	1	18:13 11
5.	Střítež	6	3	1	2	13: 9 10
6.	SKF Jihlava B	6	3	0	3	10: 8 9
7.	Třešť	6	3	0	3	16:14 9
8.	Telč B	6	2	2	2	6: 7 8
9.	Janovice	6	2	2	2	8:10 8
10.	Cejle	6	2	1	3	11:12 7
11.	V. Beranov	6	2	0	4	10:16 6
12.	St. Říše	6	1	2	3	7:11 5
13.	Polná B	6	1	1	4	6:15 4
14.	Dobronín	6	0	0	6	8:20 0

Dorost - Mrákotín - 2:4 — v Puklicích 24.9.94 - mistrovský

Omlazený dorost se kvůli zraněním a nemocem stále schází a tak jeho výkony jsou obecně nepříznivé. Tři branky dal Kříšťál M.

Béčko - Janovice B - 0:2 — v Puklicích 24.9.94 - mistrovský

Bylo by snahu našemu béčku nelze upřít, nepřesností bylo bohem poposunu tolik, že porážka je kosmetická. Bez Skokana a Sokola byl výkon útoku přímo pokostný. Vaudrák Zdeněk sice přinesl okénko, ale po vyloučení Merkla přišel definitivní krach v podobě druhé branky.

PUKLICE B - JANOVICE B 0:2 (0:1). Hosté byli fotbalovější a výhra tudíž zasloužená. O obě branky se postaral Bratršovský. Sud Vorálek, 30 diváků.

IV. třída, skupina A

1.	Ždírec	7	6	0	1	19:10 18
2.	Euromont	6	5	0	1	19: 7 15
3.	Jamné	7	4	0	3	18:10 12
4.	Sp. Jihlava C	6	4	0	2	16: 8 12
5.	Dobronín B	6	3	3	0	13: 7 12
6.	Puklice B	7	4	0	3	16:13 12
7.	Janovice B	6	4	0	2	11: 9 12
8.	Hybrálec	7	3	1	3	23:11 10
9.	Brzkov	6	2	1	3	10:13 7
10.	Hodice	6	2	0	4	9: 8 6
11.	Věžnice	6	1	1	4	5:17 4
12.	Smrčná	5	0	0	5	6:23 0
13.	V. Jeníkov B	7	0	0	7	5:34 0

Žáci - Luka n/J. - 0:1 — v Lukách 25.9.94 - mistrovský

Nově se utvořící fotbalové družstvo přímo kvůli svému složení a tak ani ve druhém zápase nevyšlo a nedalo ani branku.

Brtnice 25.9.94 — mistrovský

Brtnice - Puklice - 6:1 (3:0)

Definitivní krachorou lečku po černým nikendem puklických dvouzbyr udělalo naše áčko. V místním derby byli domácí jednoznačně lepší a ještě se jim vše dařilo. (2 branky přímo z hostujících kopů, 1 po trestném kopu a 1 z penalty) !!! Hrášim i když šance se také měli se podařilo skórovat pouze 1x Kabelkou, když dal branku domácích bouse. To však na odvrácení ostudné porážky bylo zoufale málo.

Sestava: Bača - Klusík, Touko L., Smejkal, Mrdný Z. - Toudúch Zd., Flo, Ehrenberger, (Ruchol) - Špendlíček M., Kabelka, Kolda L.

Branky: Kabelka M. 1

Rozhodčí: Lopatka

Okresní přebor

1. Brtnice	7	6	0	1	19: 6	18
2. Javořice	7	5	0	2	19:14	15
3. Ant. Důl	7	4	1	2	13: 7	13
4. Střítež	7	4	1	2	16:10	13
5. Třešť	7	4	0	3	18:15	12
6. Puklice	7	3	2	2	19:19	11
7. Janovice	7	3	2	2	10:10	11
8. SKF Jihlava B	7	3	1	3	12:10	10
9. Cejle	7	2	2	3	13:14	8
10. Telč B	7	2	2	3	8:10	8
11. Stará Říše	7	2	2	3	13:14	8
12. Polná B	7	2	1	4	9:17	7
13. Vel. Beranov	7	2	0	5	11:19	6
14. Dobronín	7	0	0	7	9:23	0

Bilance okresního přeboru: 5 - 1 - 1, skóre 19:10 * 140 diváků v Brtnici * Nejlepším střelcem kola Fr. Bartoň ze Staré Říše - třikrát do cizí a jednou do své sítě!

BRTNICE - PUKLICE 6:1 (3:0). V derby domácí bojovali příkladně a brzy vedli dvoubrankovým rozdílem. Po přestávce tlak vystupňovali a až v posledních patnácti minutách dovolili soupeři hru vyrovnat a skóre zkorigovat. Branky: Zelený a Kolman 2, Března, Nechvátal z penalty - Kabelka. Před 140 diváky řídil Lopatka.

VELKÝ BERANOV - STŘÍTEŽ 1:3 (0:1). Domácí neproměnili ani ty nejvyloženější šance, a tak všechny body putovaly k soupeři. Branky: P. Svoboda - Bella, Čaloud, Novotný. Pískal Kalaš (60).

SKF JIHLAVA B - CEJLE 2:2 (1:1). Remíza odpovídá průběhu zápasu, ve kterém jedno mužstvo hlídalo druhé a chyb bylo málo. Branky: Čáp, Bakus - Polanský 2. Před 60 diváky řídil Irsa.

POLNÁ B - TELČ B 3:2 (2:0). Polenský tým hrál v první části dobře a získal dvougólový náskok. Po změně stran přišlo typické polevení, hosté vyrovnali, ale nakonec se přece jen radovali místní. Střelci: Vetchý, Zajac, Joukl - Doskočil, Švec. Rozhodčí Cempírek, 80 diváků.

STARÁ ŘÍŠE - DOBRONÍN 3:1 (2:1). Na obou stranách zklamali útočníci a o výsledku rozhodl domácí stoper Fr. Bartoň, střelec všech branek. Tři dal soupeři a jednu do vlastní sítě. Sledovalo 80 zájemců, řídil Rutsch.

TŘEŠŤ - ANT. DŮL 2:1 (0:0). Bojovné derby velmi dobré úrovně. Domácí byli po většinu hracího času lepším mužstvem, ale hosté hráli dobře zejména v závěru, kdy se jim podařilo po střele M. Hrona snížit na 2:1. Za domácí dvakrát skóroval Hochmann, vždy po centrech Vondrušky. Třešti spolehlivě zachytal sedmnáctiletý dorostenec Kousal. Řídil Vrzáček, 100 diváků.

JANOVICE - JAVOŘICE 2:0 (1:0). Na výborném terénu podali soupeři kvalitní výkon, leč místní střelci byli zdatnější i přesnější. Nejlepší hráči: Vavera, Horský - Dohnal. Hostující Němec bylo za hrubý faul vyloučen. Branky: L. Boháček, Horský. Pískal Petřivý, 60 diváků.

Dorost - N. Říše - 5:1 — T. Puklicích 1.10.94 - mistrovský

Bezpečné vítězství našeho dorostu. Branky: Kvítek 3, Vodák a M. Toudúch 1

Žáci - SKF Jihlava - 0:4 — T. Puklicích 2.10.94 - mistrovský

Soupeř byl nad naše síly. Výkon našich se však lepší.

Bačko - Zdírec - 1:2 — Ve Žďárci 2.10.94 - mistrovský

Ve vyrovnaném utkání pozhrdl v útěrství domácích pozhrdí Votava k Luk, když si vymyslel penaltu. Jedinou branku našeho béčka dal Toušek z penalty.

! ? !

ŽDÍREC - PUKLICE B 2:1 (0:0). Kvalitní zápas, domácí hráli dobře, byli šťastnější a přesnější ve střelbě. Branky: Jiroušek, Žampa - Vorálek. Pískal Votava (40).

IV. třída, skupina A

1. Zdírec	8	7	0	1	21:11	21
2. Euromont	7	6	0	1	22: 7	18
3. Sp. Jihlava C	7	5	0	2	18: 8	15
4. Hybrálec	8	4	1	3	25:12	13
5. Jamné	7	4	0	3	18:10	12
6. Dobronín B	7	3	3	1	13: 9	12
7. Puklice B	8	4	0	4	17:15	12
8. Janovice B	7	4	0	3	12:11	12
9. Hodice	7	3	0	4	18: 8	9
10. Brzkov	7	2	1	4	11:15	7
11. Věžnice	7	1	1	5	5:26	4
12. Smrčná	6	1	0	5	8:24	3
13. V. Jeníkov B	8	0	0	8	5:37	0

Puklice 2.10.94 — mistrovský

Puklice - St. Říše - 2:3 (0:2)

V zápase, kdy naše áčko zahrdilo nespočetné množství gólových šancí se konám štěstí zlomilo pády. V závěrečném tlaku snížilo výsledek 0:3 na 2:3, ale vyrovnat se nepodařilo i když šancí bylo na jasné vítězství.

Sestava: Bača - Ehenberger, Vávra L., Smejkal, Novotný Z. - Vondrák Zd., Hos, Pechol - Špendlíček M., Kabelka, Vondrák Lad.

Branky: Kabelka 1, Vondrák Lub. 1

Rozhodčí: Friedl

Okresní přebor

1. Brtnice	8	6	0	2	20:10	18
2. Střítež	8	5	1	2	17:10	16
3. Javořice	8	5	1	2	20:15	16
4. Třešť	8	5	0	3	22:16	15
5. Ant. Důl	8	4	2	2	14:8	14
6. SKF Jihlava B	8	3	2	3	14:12	11
7. Cejle	8	3	2	3	16:15	11
8. Janovice	8	3	2	3	10:11	11
9. Telč B	8	3	2	3	10:11	11
10. Stará Říše	8	3	2	3	13:14	11
11. Puklice	8	3	2	3	21:22	11
12. Polná B	8	2	1	5	10:20	7
13. Vel. Beranov	8	2	0	6	12:21	6
14. Dobronín	8	0	1	7	11:25	1

Bilance okresního přeboru: 4 - 2 - 1, skóre 15:9 * Stovka diváků v Dobroníně * Ant. Dolu se stále nedaří * Kanonýr kola Diviš (Cejle)

TŘEŠŤ - BRTNICE 4:1 (2:0). Domácí byli fotbalovější, soupeř se snažil díky bojovnosti s nimi držet krok. Za solidní výkon zaslouží pochvalu celé mužstvo, nade všechny vynikl útok ve složení bří Bartuškovi a Široký. U hostí se líbil brankář. Góly: Široký 3, Mezera, vlastní. Pískal Svoboda z Třebíče.

TELČ B - VEL. BERANOV 2:1 (2:1). Po střídavých útocích šli domácí za čtvrthodiny do vedení zásluhou Jahody a centru Doskočila, soupeř srovnal po chybě Kratochvíla. Ještě před přestávkou se však Telčí povedlo stav zvýšit Švecem. Řídil Cvach (60).

CEJLE - POLNÁ B 3:1 (1:1). Oboustranně bojovný duel, u domácích vynikl brankář Musel a Diviš. Sledovalo 30 diváků.

ANT. DŮL - JAVOŘICE 1:1 (1:0). Javořičtí předvedli, že fotbal umějí a domácí v roli favorita zle potrápili. Za hostitele skóroval Šabatka. Řídil Menšík, 60 diváků.

STŘÍTEŽ - JANOVICE 1:0 (0:0). Vyrovnaný duel solidní úrovně. Více šancí měli domácí, dvakrát nastřelili tyčku. Vynikli brankáři. Střítežský T. Kliment uviděl červenou kartu. Gól dal Držata. 30 diváků, sudí Petřivý.

DOBRONÍN - SKF JIHLAVA B 2:2 (1:0). Pěkné utkání, ve kterém domácí neudrželi dvoubrankový náskok a soupeř vyrovnal v poslední minutě. Branky: Karásek, Vala - Cipruš, Humlíček. Před 100 diváky řídil Kříž, který dle zpravodaje udělal z boje ve druhé části kabaret.

PUKLICE - STARÁ ŘÍŠE 2:3 (0:2). Domácí začali vlažně a také na to doplatili. Branky: Kabelka, L. Vondrák - Nedvěd, Kouba, Baloun. Vidělo 80 zklamaných příznivců, sudí Friedl.

Žáci - Komenice - 0:14

V Komenici 8.10.94 - mistrovský

Ani v tomto zápase se nepodařilo našim nejmenším dát gól.

Dorost - Brtnice - 0:0 -

V Brtnici 8.10.94 - mistrovský

Naši dorostenci přijeli pouze v 7mi a po zranění Aleše Doška po 20ti minutách, musel být zápas předčasně ukončen pro nedostatek hráčů.

Báčko - Hodice - 2:3

V Puklicích 8.10.94 - mistrovský

Nevyzpytatelná smůla doprovázela naše „báčko" v tomto zápase. Bez mnoha standardní hojících hráčů měli navrch a vedli již 2:0. Po odskupení pravidelného trojčlenka se však štěstí obrátilo k našim zádům a tak soupeř ne jen vyrovnal, ale vsítil ještě vítězný gól. Za naše báčko vstřelili góly Křišťál 1 a Salát 1

PUKLICE B - HODICE 2:3 (2:1). Pukličtí sehráli nešťastné utkání. Vedli sice 2:0, ale nepochopitelně polevili a hosté strhli výhru na svou stranu. Góly: Křišťál, Salát - Klaus 2, Štumar. Rozhodoval Schmidt (20).

IV. třída, skupina A

1. Ždírec	9	8	0	1	24:12	24
2. Euromont	8	7	0	1	27: 8	21
3. Sp. Jihlava C	8	5	1	2	20:10	16
4. Hybrálec	9	4	1	4	26:15	13
5. Jamné	8	4	1	3	20:12	13
6. Dobronín B	8	3	4	1	15:11	13
7. Hodice	8	4	0	4	21:10	12
8. Puklice B	9	4	0	5	19:18	12
9. Janovice B	8	4	0	4	13:16	12
10. Brzkov	8	2	2	4	13:17	8
11. Věžnice	8	2	1	5	7:26	7
12. Smrčná	7	1	0	6	8:26	3
13. V. Jeníkov B	8	0	0	8	5:37	0

Jihlava 8.10.94 — mistrovský

SKF Jihlava B - Puklice - 2:1 (1:0)

Velmi kvalitní zápas dobré úrovně pro nás dopadl nešťastně, když rozhodující gól jsme dostali 8 minut před koncem. Nepromíníme-li takové šance jaké měl dnes Štrida, Spendlíček ml. a Vanko Libor - pak nás čeká jen prohra. Výborně zachytal domácí Autoš - obě branky obdržel z bezprostřední blízkosti.
Sestava: Autoš - Kružík, Vanko L., Smejkal, Vondruška L. (Vanko Ž.) - Vondrušek Žd. (Kolda L.), Hloš, Richal, (Chemberger) - Štrida ml., Kabelka ml., Spendlíček ml.
Branky: Kabelka 1
Rozhodčí: Krsička (sbrkly - bezkonkurenčně v okrese nejlepší)

Okresní přebor

1. Brtnice	9	7	0	2	23:10	21
2. Střítež	9	5	2	2	18:11	17
3. Javořice	9	5	2	2	21:16	17
4. Třešť	9	5	1	3	23:17	16
5. Ant. Důl	9	4	2	3	14:11	14
6. SKF Jihlava B	9	4	2	3	16:13	14
7. Cejle	9	4	2	3	20:17	14
8. Telč B	9	4	2	3	12:12	14
9. Stará Říše	9	3	3	3	14:15	12
10. Puklice	9	3	2	4	22:24	11
11. Janovice	9	3	2	4	11:13	11
12. Polná B	9	2	2	5	12:22	8
13. Vel. Beranov	9	2	0	7	14:25	6
14. Dobronín	9	0	2	7	13:27	2

Bilance okresního přeboru: 2 - 3 - 2, skóre 12:11 * Střelec kola Diviš (Cejle) s třemi góly
*** Bez vítězství je Dobronín**

VELKÝ BERANOV - CEJLE 2:4 (2:1). Další smolné utkání Beranovských a zbytečná ztráta bodů. Branky: Trnka, P. Svoboda - Diviš 3, Pospíšil. Rozhodčí Kříž, 40 diváků.

BRTNICE - ANT.DŮL 3:0 (1:0). Tentokrát se na brtnickém hřišti nehrálo pohledné utkání, vítězství domácích však bylo zasloužené. Góly: Tuna, Šetek, M.Minář. Sudí Friedl, 80 diváků.

POLNÁ B - DOBRONÍN 2:2 (0:2). Utkání dvou rozdílných poločasů, kdy hosté se překvapivě dostali do dvougólového vedení. Po změně stran měli ale Polenští velkou převahu a jen váhavostí se připravili o výhru. Střelci: Z. Havlíček z penalty, Ganswohl - Karásek z penalty, Laška. Před 80 diváky řídil Rosický.

JAVOŘICE - STŘÍTEŽ 1:1 (1:0). V prvním poločase měli domácí výraznou převahu s mnoha brankovými šancemi, které ale neproměnili. Po změně stran se hosté osmělili a byli domácím vyrovnaným soupeřem. Góly: S. Dohnal - Pleva. Sudí Cvach (50).

JANOVICE - TELČ B 1:2 (1:0). Hosté byli po celé utkání fotbalovější. Janovičtí s nimi drželi krok až do 88. minuty, když šťastnou brankou rozhodl Jančok. Nesportovní chování hostů, nebylo trestáno. Branky: P. Boháček - Jančo 2. Řídil Cipruš (35).

STARÁ ŘÍŠE - TŘEŠŤ 1:1 (0:0). V zápase dobré úrovně s řadou oboustranných šancí se hosté ve druhém poločase ujali vedení, ale domácí v závěru vyrovnali. Dělba bodů je spravedlivá. Branky: Nedvěd - Růžička. Před 80 diváky řídil Kalaš.

SKF JIHLAVA B - PUKLICE 2:1 (1:0). Bakus, Nagy - Kabelka. Dramatické utkání sledovalo 20 diváků.

Dorost - Nadějov - 1:1 v Puklicích 15.10.94 - mistrovský

Našemu dorostu se stále nedaří dostat se alespoň částečně do bojovné formy. Jedinou branku dosl Kříšťál.

Běčko - Hybrálec - 3:1 v Puklicích 15.10.94 - mistrovský

Po výborné kombinaci tně vedli hříčem. Za 10 minut hráči našeho béčka 3:0 !!! Pak se hostům kacinou branku z dálky podařilo snížit a našim se přestalo dařit. Hosté převzali iniciativu, ale béčko vítězství uhájilo. Branky dali: Kabelka ml. 1, Soldl 1 a Smejkal 1

PUKLICE B - HYBRÁLEC 3:1 (3:1). Pukličtí sice vedli 3:1, ale soupeř nedeprimován bojoval dál, leč výsledek nedokázal zvrátit. Branky: Salát, Kabelka, Smejkal - Vondruška. Sudí Lukschanderl, 30 diváků.

IV. třída, skupina A

1. Euromont	9	8	0	1	30:9	24
2. Zdírec	10	8	0	2	26:15	24
3. Sp. Jihlava C	9	6	1	2	21:10	19
4. Jamné	9	5	1	3	22:12	16
5. Dobronín B	9	4	4	1	17:12	16
6. Hodice	9	5	0	4	26:12	15
7. Puklice B	10	5	0	5	22:19	15
8. Hybrálec	10	4	1	5	27:18	13
9. Janovice B	8	4	0	4	13:16	12
10. Brzkov	9	2	2	5	13:19	8
11. Věžnice	9	2	1	6	7:27	7
12. Smrčná	8	1	0	7	10:31	3
13. V. Jeníkov B	9	0	0	9	6:39	0

Žáci - Nadějov - 4:0 v Puklicích 16.10.94 - mistrovský

První vítězství našich nejmladších v prvním roce. Branky dali: Partl Št. 2 (1 z penalty) Dolejší 1 a Šuhaj F. 1

Puklice 16.10.94 — mistrovský

Puklice - Polná B - 2:1 (2:0)

V přípravě dobře hrané se našemu týmu konečně podařilo po 4 porážkách jdoucích po sobě zvítězit. V zápase 3 bodů rozhodli 2 nejstarší veteráni, Kobelka Miroslav a Vondrák Luboš, když oba dva perfektně proměnili své šance. V obraně bezchybně vypínal Smejkol a oba brankáři.

Sestava: Antoš (Bača) - Kružík, Trávníček Zd., Smejkol, Novotný R. - Vondrák Zd. (Prchol), Zlos, Trávníček Miroslav - Spendlíček M., Kobelka, Vondrák L.

Branky: Kobelka 1, Vondrák L. 1

Rozhodčí: Cipruš.

A tak po 4 týdnech = konečně vítězství = ! .

Bilance okresního přeboru: 5 - 2 - 0, skóre 16:6 * Největší návštěva v Třešti, celkově na všechna hřiště přišlo 515 diváků * První výhra Dobronína * Záloha Jihlavy propadla v Třešti

TELČ B - JAVOŘICE 2:0 (0:0). Domácí měli na svém účtu pět gólových příležitostí. Prádlo se pralo až po přestávce, střelecky úspěšní byli Doskočil a P. Kříž, velkou možnost měl i Franěk. Řídil M. Kříž (50).

ANT. DŮL - STŘÍTEŽ 2:1 (1:1). V sousedském derby to po střelách Belly a Šabatky dlouho vypadalo na remízu. Rozhodnutí přišlo až pět minut před koncem z kopačky Krále, který tak domácím zajistil tři body. Pískal Lopatka, 100 diváků.

DOBRONÍN - VELKÝ BERANOV 2:1 (1:0). V pěkném a dramatickém utkání dosáhli domácí prvního vítězství. Byli technicky lepší, vedli 2:0, hosté deset minut před koncem snížili a udělali z boje drama. U vítěze se líbil P. Kočvara a Laška. Góly: Laška, Pazour - Smejkal. Pískal Kalaš, 80 diváků.

TŘEŠŤ - SKF JIHLAVA B 6:1 (3:0). Mladé mužstvo hostí na zkušený celek nestačilo. Třešť se rychle dostala do tříbrankového vedení, ale poté hra upadla do šedivého průměru. Delegovaný rozhodčí se nedostavil. Řídil sudí z lidu Široký, sledovalo 110 diváků. Góly: Mezera 2, R. Bartušek, St. Bartušek, Pečenka, Jelínek - Bakus z penalty.

BRTNICE - STARÁ ŘÍŠE 1:1 (0:0). Domácí zpočátku neproměnili dvě šance (jednou nastřelili tyč, podruhé se zaskvěl brankář) a tak remízu zachránili až čtyři minuty před koncem. Góly: M. Minář - Bartoň. Pískal Menšík (45).

CEJLE - JANOVICE 1:1 (0:1). Janovičtí hráli velmi dobře a domácím se povedlo vyrovnat až po velkém úsilí. Střelci: Jílek - Smejkal. Rozhodčí Friedl, 30 diváků.

PUKLICE - POLNÁ B 2:1 (2:0). Domácí byli lepší v první části, ale po změně stran se soupeř zlepšil a na Puklické dost dotíral. Branky: Kabelka, Vondrák - Anděl. Před 80 diváky řídil Cipruš.

Okresní přebor

1. Brtnice	10	7	1	2	24:11	22
2. Třešť	10	6	1	3	29:18	19
3. Střítež	10	5	2	3	19:13	17
4. Ant. Důl	10	5	2	3	16:12	17
5. Javořice	10	5	2	3	21:18	17
6. Telč B	10	5	2	3	14:12	17
7. Cejle	10	4	3	3	21:18	15
8. Puklice	10	4	2	4	24:25	14
9. SKF Jihlava B	10	4	2	4	17:19	14
10. Stará Říše	10	3	4	3	15:16	13
11. Janovice	10	3	3	4	12:14	12
12. Polná B	10	2	2	6	13:24	8
13. Vel. Beranov	10	2	0	8	15:27	6
14. Dobronín	10	1	2	7	15:28	5

Dorost - Stonařov - 6:1 v Puklicích 22.10.94 - mistrovský

Dorostenci předvedli kolektivní solidní výkon a i bez zraněného Křišťála bezpečně vyhráli. Branky dali: Cupák 2, Vondrák 1, Spendlíček 1, Pavlíček 1 a Medvík 1.

Žáci - Dobronín - 0:1 v Dobroníně 23.10.94 - mistrovský

Nešťastná prohra našich nejmenších.

Béčko - Euromont - 1:0 v Žirovci 23.10.94 - mistrovský

Zaslouženou výhru nad nedobrým oddílem soutěže, když nože bičko hojnostní přitížilo nad technikou soupeře. Vítěznou branku vstřelil Pepa Skotar.

IV. třída, skupina A

1. Euromont	10	8	0	2	30:10	24
2. Zdírec	10	8	0	2	25:15	24
3. Jamné	10	6	1	3	27:14	19
4. Sp. Jihlava C	10	6	1	3	21:13	19
5. Dobronín B	10	5	4	1	19:12	19
6. Puklice B	11	6	0	5	23:19	18
7. Hybrálec	11	5	1	5	28:18	16
8. Hodice	10	5	0	5	26:13	15
9. Janovice B	9	4	0	5	13:18	12
10. Brzkov	10	3	2	5	18:20	11
11. Věžnice	10	2	1	7	9:32	7
12. Smrčná	9	2	0	7	13:31	6
13. V. Jeníkov B	10	0	0	10	7:44	0

EUROMONT - PUKLICE B 0:1 (0:0). Neplodná převaha domácích, rozhodující gól dal Skotar.

V. Baranov 23.10.94 — mistrovský

V. Baranov - Puklice - 2:7 (1:3)

Vítězství je dílem celého kolektivu, který příkladně po celý zápas bojoval a vzácně se mu dařila střelba.
Sestava: Aulos, (Bača) - Krušík, Tauko Zd., Smejkal, Novotný R., (Ruchal) - Vondrák Zd., Hlos, Tauko Lib. - Špendlíček, Kabelka, Kolda L.
Branky: Vondrák Zd. 3, Kabelka 2, Špendlíček 1 a Hos 1 (z penalty)
Rozhodčí: Cvach

To byla parádní nadílka!
1 : 7
góóóól!

Okresní přebor

1. Třešť	11	7	1	3	31:19 22
2. Brtnice	11	7	1	3	25:13 22
3. Střítež	11	5	3	3	21:15 18
4. Cejle	11	5	3	3	23:19 18
5. Ant. Důl	11	5	3	3	17:13 18
6. Telč B	11	5	3	3	16:14 18
7. Puklice	11	5	2	4	31:27 17
8. Javořice	11	5	2	4	22:20 17
9. SKF Jihlava B	11	5	2	4	19:20 17
10. Stará Říše	11	3	5	3	16:17 14
11. Janovice	11	3	3	5	13:16 12
12. Polná B	11	2	2	7	14:26 8
13. Dobronín	11	2	2	7	17:29 8
14. Vel. Beranov	11	2	0	9	17:34 6

Bilance okresního přeboru: 1 - 2 - 4, skóre 10:17 * Střelec kola Z. Vondrák (Puklice) s třemi góly * Nejvíce diváků ve St. Říši

VEL. BERANOV - PUKLICE 2:7 (1:3). Hosté byli v tříbrankovém vedení, potom domácí ve snaze výsledek zvrátit otevřeli hru a po hrubkách inkasovali další branky. Střelci: Trnka, P. Svoboda - Z. Vondrák 3, Kabelka 2, Špendlíček, Hos. Sudí Cvach (50).

STŘÍTEŽ - TELČ B 2:2 (1:1). Domácí byli dvakrát ve vedení, soupeř čtvrthodinu před koncem stav srovnal. Góly: Novotný, P. Doucha - Kříž, Jahoda. Pískal Friedl (40).

POLNÁ B - TŘEŠŤ 1:2 (0:1). Ve vyrovnaném utkání byli šťastnější hosté, kteří dali vítězný gól v poslední minutě. V jejich středu vyníkl brankář Pecka. Branky: Havlíček z penalty - Hochman, Bartušek. Sudí Bobek (60).

JAVOŘICE - CEJLE 1:2 (0:1). Branky: St. Dohnal - Diviš, Velc. Místní měli převahu, kterou ale nevyjádřili. Ani po střídání ve druhé půli se jim nedařilo. Pískal Kalaš (50).

STARÁ ŘÍŠE - ANT. DŮL 1:1 (0:0). Po zajímavém boji remíza. Obě strany měly řadu šancí, zůstalo u nich. Střelci: Fr. Bartoň - Svoboda. Řídil Bebjak (80).

SKF JIHLAVA B - BRTNICE 2:1 (1:0). Nejlepší utkání podzimu a zasloužená výhra hostitelů, kteří měli více příležitostí. Góly: Kunče, Šancl - Šetek. Pískal K. Kříž (20).

JANOVICE - DOBRONÍN 1:2 (0:1). V sousedském derby o poslední místo tabulky nezvládli domácí začátek a soupeř šel Karáskem do vedení. Potom domácí převzali inciativu, ale Dobroníští zvýšili Kasalem. Čestný úspěch Janovic dal Štěpánek. Nejlepší hráči: Dufek, Vavera - Krpálek, Karásek. Řídil Šimák (40).

Dorost - Mrákotín - 5:2

V Mrákotíně 29.10.94 - mistrovský

Stále se lepšící dorost ukončil podzimní sezonu pěkným vítězstvím na cizím hřišti. Branky: Cupák 4, Kříšťál 1 (z penalty).

Puklice 30.10.94 — mistrovský

Puklice - Janovice - 6:1 (1:0)

Po našem rozhodujícím gólu hned v 1 minutě všech hostí přiskli inciativu a byli po celý první poločas aktivnější. Jen výborný výkon našich kopáčů a brankáře, s patřičnou dávkou štěstí jsme uchránili čisté konto. Ve druhé půli však nastal nečekaný kvapl. Naše áčko nálladovou hrou kalkulovalo hosty k jejich vlastní bráně a když se začala dařit i střelba bylo o vítězství rozhodnuto. Branky padali jak na střelnici a jedna byla hezčí druhé. Rozloučení s podzimní sezonou a domácími diváky tak bylo opravdu parádní. A tak závorek - získal 20 bodů na podzim byl splněn.
Sestava: Aulos - Tauko Zd., Smejkal, Tauko Lib., Novotný R. - Krušík, Hlos, Ruchal K. - Špendlíček ml., Kodelka M., Vondrák Zd.

Branky: Kabelka M. 3, Prchal 1, Toušek Zd. 1 a Hos 1 (z penalty)

Rozhodčí: Kalaš

Bilance okresního přeboru: 5 - 1 - 1, skóre 21:8 * Střelec kola Kabelka z Puklic - 3 góly * O prvním místě se rozhodne až v posledním kole

BRTNICE - POLNÁ B 3:1 (1:0). Na kluzkém terénu vázla kombinace. Domácí si vypracovali více příležitostí a i když některé neproměnili, přece jim zůstali tři body. Góly: Tuna 2, Motáček - Milfeit. Před 45 diváky pískal Lopatka.

ANT. DŮL - TELČ B 0:0. Obě mužstva odvedla na těžkém terénu průměrné výkony a jelikož se nenašel střelec, který by rozhodl, následovala dělba bodů. Sudí Cipruš (50).

CEJLE - STŘÍTEŽ 4:3 (0:2). Branky: Vítek 2, Velc, Pospíšil - Novotný 2, Vomela. Řídil Menšík, 40 diváků. Domácí ve druhé části během devíti minut obrátili stav na 3:2. Soupeři se ještě podařilo vyrovnat, ale poslední slovo bylo nejdůležitější.

DOBRONÍN - JAVOŘICE 1:3 (1:0). Domácí v prvém poločase neproměnili čtyři vyložené šance a to se jim po změně stran vymstilo, když hosté po chybě obrany a brankáře dali během pěti minut dva góly což bylo rozhodující. Branky: Karásek - St. Dohnal 2, Kalců. Pískal Friedl. 40.

PUKLICE - JANOVICE 6:1 (1:0). Pukličtí dali již v desáté sekundě úvodní gól. Hosté hru vyrovnali a kopali po větru deset rohů, které nevyužili. Ve druhém poločase domácí mající ve svých řadách dobré střelce a vítr v zádech střídali soupeři jeden gól za druhým. Střelci: Kabelka 3, Prchal, Z. Vondrák, Hos z penalty - P. Boháček z penalty. Řídil Kalaš (60).

STARÁ ŘÍŠE - SKF JIHLAVA B 1:0 (1:0). Domácí začali náporem, hosté odpovídali nebezpečnými protiútoky, ale radost diváků udělal L. Kalců. Ve druhém poločase se hrálo v režii domácích, na stavu se již nic nezměnilo. Před 70 diváky řídil Coufal.

TŘEŠŤ - VELKÝ BERANOV 6:0 (2:0). Nepříznivé počasí odradilo řadu příznivců a poprvé klesl počet diváků pod sto. Hosté, přestože mělí pěkné fotbalové okamžiky, nestačili domácím a ti hráli pouze to co museli, aby dovedli utkání k vítěznému konci. Branky: Široký 2, R. Bartůšek, Zeman, Pečenka a St. Bartůšek. Řídil Cieleta (60).

Okresní přebor

1.	Třešť	12	8	1	3	37:19	25
2.	Brtnice	12	8	1	3	28:14	25
3.	Cejle	12	6	3	3	27:22	21
4.	Puklice	12	6	2	4	37:28	20
5.	Javořice	12	6	2	4	25:21	20
6.	A.Důl	12	5	4	3	17:13	19
7.	Telč B	12	5	4	3	16:14	19
8.	Střítež	12	5	3	4	24:19	18
9.	Stará Říše	12	4	5	3	17:17	17
10.	SKF Jihlava B	12	5	2	5	19:21	17
11.	Janovice	12	3	3	6	14:22	12
12.	Polná B	12	2	2	8	15:29	8
13.	Dobronín	12	2	2	8	18:32	8
14.	V. Beranov	12	2	0	10	17:40	6

Okresní přebor žáků
Skupina A

1.	Bedřichov	6	5	0	1	51: 3	15
2.	SKF Jihlava	6	3	2	1	22: 3	11
3.	Luka	6	3	2	1	14: 4	11
4.	Kamenice	6	3	1	2	18: 5	10
5.	Dobronín	6	3	1	2	8:23	10
6.	Puklice	6	1	0	5	4:38	3
7.	Nadějov	6	0	0	6	1:42	0

Okresní přebor dorostenců

1.	Brtnice	10	8	1	1	32: 7	25
2.	Nadějov	10	5	2	3	23:19	17
3.	Puklice	10	4	1	5	27:26	13
4.	Stonařov	10	3	3	4	14:25	12
5.	Mrákotín	10	3	0	7	17:27	9
6.	Nová Říše	10	3	0	7	19:28	9

Bačko - Dobronín B - 1:3 v Dobronínì 5.11.94 - mistrovský

V posledním zápase podzimu se nepodařilo zopakovat výkon proti Euromontu ale přesto se podařilo jednoznačně vyhrát. Branky dal Roman Došek

DOBRONÍN B - PUKLICE B 3:1 (2:0).
Střelci: Března, Sobotka, V. Dolejší - Došek. Dobronínské podržel výborný brankář Chvátal. Rozhodčí Schmidt (40).

IV. třída, skupina A

1.	Euromont	12	10	0	2	37:12	30
2.	Žďírec	12	9	0	3	30:20	27
3.	Sp. Jihlava C	12	7	2	3	24:15	23
4.	Jamné	12	7	1	4	30:17	22
5.	Dobronín B	12	6	4	2	22:17	22
6.	Puklice B	12	6	0	6	24:22	18
7.	Brzkov	12	5	2	5	28:21	17
8.	Hodice	12	5	1	6	29:19	16
9.	Hybrálec	12	5	1	6	28:20	16
10.	Janovice B	11	5	0	6	14:23	15
11.	Smrčná	11	3	0	8	18:34	9
12.	Věžnice	12	2	2	8	9:33	8
13.	V. Jeníkov B	12	0	1	11	8:48	1

Kaliště 6.11.94 mistrovský

Javořice - Puklice - 3:1 (1:0)

V prvém poločase byla hra vzácně vyrovnaná a kvalitní. Domácí ve druhé půli hned ve druhé minutě zvýšili na 2:0 a od té doby byli jednoznačně lepší. Naše obrana soupeřovi nedala žádný den a všechny 3 branky padly po hrubých chybách. Výkonně kachlíkal Autoš a zachránil nás od větší porážky. V útoku zklamal střelec Kabelka, který vyšel naprázdno a nepromění ani samostatný nájezd na branku soupeře. Tuto porážku však nutno mužstvu prominout. Přesto že prohrávalo 0:3 bojovalo statečně až do konce a dokázalo dát alespoň čestný gól.

Sestava: Autoš - Kružík, Vaněk, Lišp, Smejkal, Novotný R. (Böhm R.) - Toušek Zd., Hos, Prchal - Špendlíček M., Kabelka, Kolda L.

Branky: Hos 1 - Rozhodčí: Coufal

VELKÝ BERANOV - BRTNICE 2:3 (1:1). Vyrovnaný boj, hosté byli přesnější při zakončování akcí. Branky: Smejkal, P. Svoboda - Března, Kousal, Zelený. Řídil Cvach (50).

POLNÁ B - STARÁ ŘÍŠE 4:2 (2:2). Za silného větru byli domácí celkově lepší a zaslouženě jim náleží tři body. V jejich středu lze pochválit M. Havlíčka a Milfeita, u hostí Bartoně. Góly: Tobolka 2, Zajac, M. Havlíček - Baloun, Pražák. Rozhodčí Beneš (40).

STŘÍTEŽ - DOBRONÍN 1:2 (0:2). První porážka na domácím hřišti. Přestože jejich jedenáctka hrála, hosté střídali góly. Kanonýři: P. Doucha, Petrek a Chvátal. Sudí Cipruš (80).

JANOVICE - TŘEŠŤ 0:1 (0:0). Domácí sehráli další ze série nešťastných utkání a gól si vstřelili do vlastní sítě.... Řídil Friedl (30).

SKF JIHLAVA B - ANT. DŮL 2:3 (1:0). Jihlavští prohráli vyhrané utkání, když vedli již 2:0 a vystřídali možný počet hráčů. Jejich branky: Bakus, Štábl. Pískal Vobornik (30).

JAVOŘICE - PUKLICE 3:1 (1:0). Branky: St. Dohnal 3 - Hos. Před 45 diváky řídil Coufal. Domácí měli mírnou převahu a to ještě neproměnili několik vyložených možností. Hosté srdnatě vzdorovali, i když prohrávali již o tři branky.

Třešť následována Brtnicí

Bilance okresního přeboru: 2 - 1 - 4, skóre 14:14 * Střelcem kola St. Dohnal z Javořice se třemi góly * Na poslední příčce přezimuje Velký Beranov

TELČ B - CEJLE 2:2 (1:0). V duelu dobré úrovně měla obě mužstva několik dobrých příležitostí, ale platila jen jedna - domácí šli Doskočilem do vedení. Po přestávce hosté stav srovnali neobsazeným Kratochvílem a zakrátko převzali díky Divišovi vedení. Telčským se podařilo stav zkorigovat tři minuty před koncem z penalty zásluhou Buriana. Dělba bodů byla spravedlivá. Pískal Šimák (40 diváků).

Okresní přebor

1.	Třešť	13	9	1	3	38:19	28
2.	Brtnice	13	9	1	3	31:16	28
3.	Javořice	13	7	2	4	28:22	23
4.	Cejle	13	6	4	3	29:24	22
5.	Ant. Důl	13	6	4	3	20:15	22
6.	Puklice	13	6	2	5	38:31	20
7.	Telč B	13	5	5	3	18:16	20
8.	Střítež	13	5	3	5	25:21	18
9.	Stará Říše	13	4	5	4	19:21	17
10.	SKF Jihlava B	13	5	2	6	21:24	17
11.	Janovice	13	3	3	7	14:23	12
12.	Polna B	13	3	2	8	19:31	11
13.	Dobronín	13	3	2	8	20:33	11
14.	V. Beranov	13	2	0	11	19:43	6

Puklický hokej 1994 - 95

PUKLICE – DAS DAČICE 1:2 (0:0, 0:1, 1:1). Hrálo se v Jihlavě, na otevřeném kluzišti, v závěru byl DAS šťastnější. Góly: Hos – Štěpánek, Micka. Vyloučení 3:2. Sudí Hebelka, Rittich ml. **(do)**

PUKLICE – RŮŽENÁ 4:2 (0:2, 3:0, 1:0). Úvod náležel hostím, ale domácí nebyli deprimováni, vložili se do hry a pohotovou střelbou obrátili výsledek. Hodně jim pomohl výkon brankáře Měrtla. Hrálo se v neděli na HZS. Góly: M. Neubauer 2, Špendlíček, Válal – Hron, Doležal. 40 diváků. Sudí Plass, Hebelka. **(ka)**

PUKLICE – POLNÁ 8:5 (4:2, 2:0, 2:3). Hrálo se v neděli večer na HZS a zápas měl zajímavý průběh. Hosté šli do jednobrankového vedení, ale po čtyřiceti minutách byl stav 6:2. Potom Polenští bojovali ze všech sil a snížili na 6:5, ale závěr náležel Puklickým. Střetnutí mělo tempo i řadu vyloučených. Branky: Válal a Hos 2, M. Neubauer, P. Neubauer, Venhauer, Špendlíček – Pěška 2, Kölbl, Forman, Kolda. Před 20 diváky řídili Dolejší a Hájek. **(ka)**

STONAŘOV – PUKLICE 3:1 (1:1, 1:0, 1:0). Slušný hokej, s minimem vyloučených hráčů byl dramatický od začátku do konce. Nejlepším mužem v celku vítěze byl brankář Komůrka. Střelci: Sobotka, Hejda, Šindelář – Kabelka. Rozhodčí Irsa, Há-

POLNÁ – PUKLICE 3:5 (0:2, 0:1, 3:2). Dohrávka úvodního kola okresního přeboru mužů byla v sobotu v Třešti. Nic nebylo platné, že domácí měli více ze hry, neboť góly střílel soupeř. Ten měl navíc oporu v téměř neprůstřelném brankáři Měrtlovi. Obrat nastal v poslední části, kdy Polenští snížili na 2:3 a 3:4. Dvě minuty před koncem odvolali brankáře a inkasovali do prázdné branky z hole Hose. Branky vítěze: Křišťál a Hos 2, M. Měrtl. Řídili Kříž a Irsa. **(ka)**

Okresní přebor mužů: DAS Dačice – Puklice 7:1 (2:0, 3:1, 2:0). Postupem času se domácí dostali do herní pohody a jejich výhra je zasloužená. Branky: Urbánek 3, Svoboda 2, Šimánek, Hrůza – Neubauer. Vyloučení 4:4. Sudí R. Plass. Novák.

Okresní přebor mužů: Brtnice – Polná 3:5 (1:0,2:2,0:3), Rozhodčí: Novák, Burian. Puklice – Stonařov 2:3 (0:2,2:0,0:1). Branky: J. Marek, Hos – Hejda 2, Lysý. Sudí: Tománek.

Sokol Puklice – Sokol Brtnice 9:0 (3:0, 4:0, 2:0). Utkání se hrálo v pátek večer na HZS v Jihlavě. Domácí disponovali sice menším počtem hráčů, přesto svého soupeře doslova deklasovali. Hosté ve snaze zkorigovat výsledek se vrhali do bezhlavých útoků a zapomněli na obranu. Nejlepším hráčem utkání byl brankář Měrtl. **Branky:** Špendlíček 3, Venhauer 2, Hos, Válal, Kabelka, Křišťál. Před 50 diváky, zejména z Puklic, řídil Plass ml a Hebelka.

BRTNICE – PUKLICE 7:8 (1:2, 4:3, 2:3). Derby se vším všudy hrané v Telči. V přespříliš otevřené hře vynikli jak útočníci, tak ochránci svatyň. Nejzajímavější momenty: 0:1, 3:1, v poslední třetině 6:4, potom štěstí ve prospěch hostí a konečný výsledek. Řídili Kříž a Plass. Branky vítěze: Hos 3, Dvořák 2, Kabelka, M. Neubauer, Kříš-

Růžená – Puklice 4:3 (2:2, 1:2, 1:0). Branky: Fojtl, Jirák, Hron, Tománek P. – Neubauer, Nováček, Kryšna. Sudí: bratří Hájkové.

1.	DAS Dačice	10	7	1	2	53:29	15
2.	Polná	9	5	1	3	48:41	11
3.	Růžená	9	4	1	4	33:35	9
4.	Stonařov	10	4	1	5	41:45	9
5.	Puklice	9	4	0	5	33:36	8
6.	Brtnice	9	2	0	7	30:52	4

LEDNÍ HOKEJ
(Konecné tabulky)
Okresní přebor mužů

1.	DAS Dačice	10	7	1	2	53:29	15
2.	Polná	10	5	1	4	52:47	11
3.	Růžená	10	5	1	4	39:39	11
4.	Puklice	10	5	0	5	42:36	10
5.	Stonařov	10	4	1	5	41:45	9
6.	Brtnice	10	2	0	8	30:61	4

Fotbalové jaro 1995

Kouty 12.3.95

Kouty - Puklice - 2:3 (0:1) př.

IV. třída, skupina A
(Změněná tabulka po odstoupení Euromontu)

1.	Ždírec	11	9	1	0	29:17	27
2.	Sp. Jihlava C	11	7	2	2	23:13	23
3.	Jamné	11	7	1	3	29:15	22
4.	Dobronín	11	5	4	2	19:17	19
5.	Brzkov	11	5	2	4	27:19	17
6.	Hodice	11	5	1	5	25:14	16
7.	Hybrálec	11	5	1	5	28:18	16
8.	Puklice B	11	5	0	6	23:22	15
9.	Janovice	11	5	0	6	13:21	15
10.	Smrčná	11	4	0	7	20:27	9
11.	Věžnice	11	2	2	7	9:27	8
12.	V. Jeníkov B	11	0	1	10	8:43	1

V pahajovacím kole jarní sezony v Koutech, (hraje III. třídu bývalého okresu) se naše áčko utkalo v dobrém počasí. Po zimní přestávce výborné obsáhlý kvalitní půdy dingove

né Smejkalem a i útok v nezvyklém složení nezklamal. Výborné zákroky měl i Bača v brance.
Sestava: Bača – Vanko Zd., Měrtl R., Smejkal, Novotný R. – Kružík, Vanko Lib., Prchal K. – Kabelka Milan, Mesz, Špendlíček M.
V poločase střídal Prchala Křišťál M. a ke konci zápasu Měrtla Špendlíček Karel.
Branky: Prchal, Smejkal a Špendlíček M. po 1.
Rozhodčí: (Domácí)?

Béčko – Věžnice – 4:0

V Puklicích 25.3.95 – mistrovský

Za chladného a větrného počasí nedalo naše béčko soupeři s konce tabulky pražádnou šanci. Jak po větru, tak proti větru bezpečně kontrolovalo hru a po všech stránkách svého soupeře předčilo. Branky dali: Salát R. 2, Kolda P. a Kabelka Milan po 1. A to ještě za stavu 2:0 Karel Tůma nepromenil penaltu.

PUKLICE B – VĚŽNICE 4:0 (2:0). Domácí vyhráli los a zvolili stranu po větru. Dali dva góly a ještě neproměnili Tůmou penaltu. Po změně stran se čekal nápor Věžnice, ale její střelci zklamali. Prakticky branku vítěze neohrozili. Střelci: Salát 2, P. Kolda, Kabelka. Před 40 diváky řídil Vorálek.

Puklice 26.3.95 mistrovský

Puklice – Telč B – 2:1 (0:1)

V zápase velmi dobré úrovně, s dramatickými momenty před oběma brankami se nakonec štěstí spravedlivě přiklonilo k našemu áčku. Stejně jako před 14 dny v Kautech i tentokrát byly strůjcem úspěchu nepropustné naše zadní řady, dirigované nejstarším hráčem našeho áčka, kapitánem Smejkalem. Pochvalu však zaslouží celé mužstvo, které po prohraném poločase neutuchající bojovnosti stihlo nakonec vítězství na svou stranu.
Sestava: Veselý (Antoš) – Vanko Zd., Vanko L., Smejkal, Novotný R. (Měrtl R.) – Kružík (Prchal K.), Hoš, Mesz – Špendlíček M., Kabelka M., Kolda L. (Vondrák Zd.)
Branky: Prchal K. 1, Špendlíček M. 1
Rozhodčí: Kalaš

Bilance úvodního jarního kola okresního přeboru : 3 – 2 – 1, skóre 16:9 * Ve Staré Říši se nehrálo * Těžké terény – malé návštěvy

BRTNICE – JAVOŘICE 1:1 (0:1). Vyrovnaný boj skončil spravedlivou remízou. Branky: Mařatka – V. Dohnal. Pískal Friedl (35).

EUROMONT – VELKÝ BERANOV 0:3 (0:2). Domácí sice bojovali a měli snahu, ale soupeř byl sehranější a důraznější a jeho výhra zasloužená. V celku Jihlavy vynikli Humlíček, Haubert a Lát, u hostí Hažmuka, Trnka a P. Hecht.

STARÁ ŘÍŠE – JANOVICE nehráno pro nezpůsobilý terén.

TŘEŠŤ – STŘÍTEŽ 5:0 (3:0). Místní celek se lépe přizpůsobil tvrdším podmínkám a rozhodl ve svůj prospěch. Branky: Široký a Vonderka 2, St. Bartušek. Sudí Holub (30).

PUKLICE – TELČ B 2:1 (0:1). Úvod sice náležel domácím, ale soupeř byl techničtější a po zásluze šel i do vedení. Po změně stran se však místní hráči vložili do hry, výhru na svou stranu strhli až pět minut před koncem. Branky: Prchal z trestného kopu, Špendlíček – Švec. Rozhodčí Kalaš, 50 diváků.

DOBRONÍN – CEJLE 2:2 (0:1). Hosté přijeli jako favorité. Po první části hosté nasadili tempo, šli do vedení a Dobroníňští vyrovnali deset minut před koncem. Rozhodoval Vrzáček, 80 diváků. Kanonýři: Kosak, Karásek – Komenský, Král.

POLNÁ B – ANT. DŮL 6:2 (1:0). Místní celek produkoval po celý zápas pohledný fotbal a zvlášť ve druhé části dokázal své šance i proměňovat. Góly: Kanzwohl 4, Zajac, Z. Havlíček – Hron, Rühr z penalty. Před 70 diváky pískal Cempírek.

Okresní přebor

1. Třešť	14	10	1	3	43:19	31
2. Brtnice	14	9	2	3	32:17	29
3. Javořice	14	7	3	4	29:23	24
4. Puklice	14	7	2	5	40:32	23
5. Cejle	14	6	5	3	31:26	23
6. A. Důl	14	6	4	4	22:21	22
7. Telč B	14	5	5	4	19:18	20
8. Střítež	14	5	3	6	25:26	18
9. Stará Říše	13	4	5	4	19:21	17
10. Euromont	14	5	2	7	21:27	17
11. Polná B	14	4	2	8	25:32	14
12. Janovice	13	3	3	7	14:23	12
13. Dobronín	14	3	3	8	22:35	12
14. V. Beranov	14	3	0	11	21:43	9

Dorost – N. Říše – 5:1

V Puklicích 1.4.95 – mistrovský

Po prohraném poločase naši dorostenci ve druhé půli s větrem v zádech svého soupeře rozstřílelí. Branky: Křišťál a Špendlíček po 2 a Cupák 1.

Bačko – Smrčná – 4:1

Ve Smrčné 2.4.95 – mistrovský

Naše bačko bylo po celý zápas pánem na hřišti a jeho výhra je naprosto jasná. Branky dali: Sabol R., Skolan, Křišťál a Došek R.

SMRČNÁ – PUKLICE B 1:4 (0:3). V průměrném utkání zaslouženě zvítězila záloha Puklic. Střelci: Hloušek – Došek, Křišťál, Salát, Skotar. Řídil Poletín. 30.

IV. třída, skupina A

1. Zdírec	13	10	0	3	35:27	30
2. Sp. Jihlava C	13	9	2	2	31:14	29
3. Jamné	13	9	1	3	34:16	28
4. Puklice B	13	7	0	6	31:23	21
5. Hodice	12	6	1	5	28:14	19
6. Dobronín	11	5	4	2	19:17	19
7. Hybrálec	13	5	3	5	31:21	18
8. Brzkov	12	5	3	4	30:22	18
9. Janovice	13	5	0	8	14:26	15
10. Smrčná	13	4	0	9	25:36	12
11. Věžnice	13	2	3	8	9:31	9
12. V. Jeníkov B	13	0	1	12	8:48	1

Cejle 2.4.95

mistrorský

Cejle – Puklice – 7:3 (4:1)

Přestože soupeř byl po všech stránkách lepší našeho áčka, tak kvalitou pavučiny si nezaostávalo. Na těžkém, nasáklém terénu se domácím abnormálně dařilo střílečky a přes naši velkou snahu jsme tomu nemohli zabránit.

Sestava: Bača – Vaněk Zd., Vaněk L., Smejkal, Horolný (Pucha – Kubík, Hloš, Vondrák Zd., – Špendlíček M., Kabelka, Skřídla.

Branky: Špendlíček M. 2, Kabelka M. 1

Rozhodčí: Irsa

CEJLE – PUKLICE 7:3 (4:1). Domácí byli tentokrát při střelecké chuti a ve vedení 7:1 , což se jen tak nevidí. Potom však polevili a soupeři se podařilo snížit. Cejle nastoupila v nových dresech agentury Toup 3. Branky: Polanský a Pospíšil 2, Diviš, Janoušek, Kaláb – M. Špendlíček 2, Kabelka. Před 60 diváky soudcoval Irsa.

VELKÝ BERANOV – POLNÁ B 4:3 (3:1).

JANOVICE – EUROMONT 7:1 (3:1).

ANT. DŮL – DOBRONÍN 1:2

Okresní přebor

1. Brtnice	15	10	2	3	34:18	32
2. Třešť	15	10	1	4	44:21	31
3. Javořice	15	8	3	4	32:25	27
4. Cejle	15	7	5	3	38:29	26
5. Telč B	15	6	5	4	21:19	23
6. Puklice	15	7	2	6	43:39	23
7. A. Důl	15	6	4	5	23:23	22
8. Střítež	15	5	3	7	26:28	18
9. Stará Říše	14	4	5	5	21:24	17
10. Euromont	15	5	2	8	22:34	17
11. Janovice	14	4	3	7	21:24	15
12. Dobronín	15	4	3	8	24:39	15
13. Polná B	15	4	2	9	28:36	14
14. Vel. Beranov	15	4	0	11	25:46	12

TELČ B – TŘEŠŤ 2:1 (0:1).

STŘÍTEŽ – BRTNICE 1:2

Stará

JAVOŘICE – NOVÁ ŘÍŠE 3:2

Dorost - Brtnice - 0:0

v Brtnici 8.4.95 - mistrovský

naši dorostenci proti sedmému oddílu přeboru kahůli velmi sodpovědně a zaslouženě si vyhráli. Alespoň plichtu je úspěchem.

Bečko - Spartak C - 3:0

v Puklicích 8.4.95 - mistrovský

IV. třída A						
1. Jamné	14	10	1	3	35:16	31
2. Ždírec	14	10	0	4	35:28	30
3. Sp. Jihlava C	14	9	2	3	31:17	29
4. Puklice B	14	8	0	6	34:23	24
5. Dobronín	12	6	4	2	23:20	22
6. Hodice	13	6	1	6	31:18	19
7. Hybrálec	14	5	4	5	32:22	19
8. Brzkov	12	5	3	4	30:22	18
9. Janovice B	14	6	0	8	14:26	18
10. Smrčná	14	4	1	9	26:37	13
11. Věžnice	13	2	3	8	9:31	9
12. V. Jeníkov B	14	0	1	13	8:49	1

Dosud nejlepší výkon našeho béčka v sezoně 1994-95. Všichni naši hráči hráli na doraz svých možností a amatérskému soupeři nedovolili ani branku. Byl to ne větrném a chladném prosí dík pocitlným diváčkům za příkeří. Branky dali: Šolšt, Skolar a Kobelka dvakrát.

Puklice 9.4.95

mistrovský

Puklice - Dobronín - 2:1 (2:0)

Ve vyrovnaném zápase velmi dobré úrovně, viděli diváci dramatické okamžiky před oběma brankami. U obou mužstev byli výborní brankaři. Štěstí se tuhokrát zpravedlivě postavilo na naši stranu (v poslední minutě zápasu mašinil branku) a 3 body zůstaly doma.

Branky: Smejkal a Mezs (obě hlavou)

Rozhodčí: Cvach (získal semaforčík)

Bača

Kružík - Smejkal - Vaníček - Novotný R. - Mezs L.

- Prchal - Hos - (Mertl R.)

Spandlíček M. - Kabelka M. - Vondrák L.

Bilance okresního přeboru: 3 – 1 – 3, skóre 10:7 * Solidní návštěvy v Puklicích a v Polné * V Třešti nařízeny tři penalty!

Okresní přebor						
1. Třešť	16	11	1	4	48:22	34
2. Brtnice	16	10	2	4	34:19	32
3. Javořice	16	9	3	4	33:25	30
4. Cejle	16	7	5	4	39:33	26
5. Puklice	16	8	2	6	45:40	26
6. Telč B	16	7	5	4	22:19	26
7. A. Důl	16	6	4	6	25:27	22
8. Střítež	16	6	3	7	27:28	21
9. Stará Říše	15	4	5	6	21:25	17
10. SK Euromont	16	5	2	9	22:35	17
11. Janovice	15	4	4	7	21:24	16
12. Polná B	16	4	3	9	28:36	15
13. Dobronín	16	4	3	9	25:38	15
14. V. Beranov	16	5	0	11	29:48	15

Score = 45:40

EUROMONT – JAVOŘICE 0:1 (0:0). Pěkné a bojovné střetnutí. Domácí měli převahu v poli, ale scházelo jim zakončení. Hosté podnikali ojedinělé nebezpečné protiútoky a pět minut před koncem se jim podařilo rozhodnout o zisku tří bodů. Pískal Petřivý, 20 diváků.

VELKÝ BERANOV – ANT. DŮL 4:2 (2:1). Šedesát spokojených diváků vidělo pohledný fotbal, ve kterém domácí získali další důležité body. Celé mužstvo předvedlo snaživý výkon a výhra byla zasloužená. Branky. Smejkal 2, T. Hažmuka, Trnka – Rühr, Duba. Pískal Lopatka.

PUKLICE – DOBRONÍN 2:1 (2:0). Velice pohledný a slušný souboj se šťastným koncem pro domácí. Hosté dali gól pět minut před koncem. Vynikající výkon předvedl domácí brankář Bača. Střelci: Smejkal, Mezs – Bratršovský. Sledovalo 120 diváků, z toho 25 z Dobronína, řídil Cvach.

STARÁ ŘÍŠE – STŘÍTEŽ 0:1 (0:1). Hrálo se na těžkém terénu a za silného větru, o jediný úspěch se postaral Čaloud. Domácí měli neustálou, leč neplodnou převahu a tak vlastně rozhodla branka z první minuty. Soudcoval Friedl (30).

BRTNICE – TELČ B 0:1 (0:1). O výsledku rozhodla přesná střela Janča z trestného kopu. Po přestávce již hosté pouze bránili těsné vedení a když místní nevyužili několika pěkných možností, získali všechny tři body. Rozhodoval Coufal (70).

POLNÁ B – JANOVICE 0:0. V sousedském derby měli Polenští dvě třetiny zápasu převahu a nedokázali ji využít. Šance byly na obou stranách a tak dělba bodů je spravedlivým vyjádřením sil. Před 120 zájemci řídil Vrzáček.

TŘEŠŤ – CEJLE 4:1 (1:1). Bojovalo se na těžkém terénu a za převahy domácích. Hosté se snažili o rychlé protiútoky, ale brankář Patry musel zasahovat pouze dvakrát. U Třeště se líbil Růžička, u hostí přes obdržené branky gólman. Kanonýři: S. Bartušek, Hochman z penalty, Vonderka z penalty, Lovětínský – Polanský z penalty. Řídil Šimek, 70 diváků.

Dorost - Nadějov - 1:5 T Puklicích 16.4.95 - mistrovský

Po vyrovnaném poločase se nerozhodným střídáním přijmané nás dorost o lepší výsledek. Jedinou branku dal Pavlíček Zd.

Žáci - Bodřichov 5tř. - 4:0 T Puklicích 16.4.95 - přátelský

Zaslouženě vítězství proti tělesně slabšímu soupeři. Branky dali: Pavlů Sl. 3 a Pavlů J. 1

Béčko - Jamné - 2:3 T Jamném 16.4.95 - mistrovský

Když 1/4 hodiny před koncem Kobelka dorazil na 3:2, zdálo se, že béčko přivezu alespoň bod. Šance byly, ale vedoucí oddíl tabulky jednobrankové vedení uhájil a zaslouží vítězství jarní tažení našeho Béčka. Góly vstřelili: Šalšl a Kobelka dorazil.

JAMNÉ – PUKLICE B 3:2 (2:0). Góly: Vomela, Pala, Šimánek – Tyrš, Vorálek. Domácí měli více ze hry a celé mužstvo podalo solidní výkon, který byl oceněn třemi body. Pískal Feit.

IV. třída, skupina A

1. Jamné	15	11	1	3	38:18	34
2. Sp. Jihlava C	15	10	2	3	34:18	32
3. Zdírec	14	10	0	4	35:28	30
4. Puklice B	15	8	0	7	36:26	24
5. Dobronín B	13	6	5	2	23:20	23

Ant. Důl 16.4.95 mistrovský

Ant. Důl - Puklice - 2:1 (0:1)

Po vyrovnané první půli, kdy náš pozdržel nevznesl druhý regulérní gól odstranil pro pravého Kobelka a Birll. Toho využili domácí k tvrdé přízeře a 8 minut před koncem k penaltě ke nashledanou puku vyrovnali. Kdovšem našeho vítězství dali v poslední vteřině rozhodující branku.

Sestava: Bača – Kružík, Tauko-L., Smejkal, Novotný – Pachl, Zlos, Birll R. (Auloš) – Skřdla, Kobelka, (Toudrák L.), Špendlíček M.

Branky: Špendlíček M.

Rozhodčí: Poletín (prušlo, že získal dobrý nevznášením gólu nás pozdr

Bilance okresního přeboru: 2 – 3 – 2, skóre 12:12 * Největší návštěva v Janovicích * Brtničtí odevzdali body v Cejli

TELČ B – STARÁ ŘÍŠE 0:0. Hráno v sobotu na rozbahněném hřišti a za deště. Oba soupeři bojovali, ale žádnému se nepodařilo dát gól, i když na obou stranách byly dvě jasné příležitosti. Pískal Cvach (20).

ANT. DŮL – PUKLICE 2:1 (0:1). Domácí vyhráli po drtivém náporu zcela zaslouženě, i když tím nejtěsnějším rozdílem. Nutno pochválit brankáře Kubáka, který dvakrát vyřešil nebezpečnou situaci. Střelci: Rühr, Šabatka – Špendlíček. Pískal Poletín (50).

STŘÍTEŽ – EUROMONT 2:5 (1:3). Hosté posílili mnoha hráči z "áčka", byli o třídu lepší, což dokazovali brankami Novotného (2), Koubka, Čápa a Pazderníka. Za domácí byli úspěšní Bella a Pöpperle. Soudcoval Coufal.

CEJLE – BRTNICE 4:0 (0:0). Góly: Diviš 2, Polanský, Pospíšil. Řídil Lopatka, 80 diváků. V první části byla hra vyrovnaná, potom přišel drtivý nástup domácích, kteří dali během pěti minut dva góly a tím bylo rozhodnuto. U vítěze lze pochválit brankáře Musila a u soupeře jeho kolegu Stejskala.

JANOVICE – VELKÝ BERANOV 2:4 (1:1). Domácí zahráli dobře v poli, ale jejich koncovka byla přímo žalostná. Naopak soupeř využil všechny brejky ke skórování. Nejlepší hráči: Sobotka – Vlach. Branky: Klíma 2 – Smejkal a Svoboda 2. Sudí Friedl, 110 diváků, z toho 30 z V. Beranova.

JAVOŘICE – POLNÁ B 1:1 (0:0). Hostitelé nastoupili bez několika hráčů základní sestavy. Utkání bylo hráno na těžkém terénu, domácí měli mírnou převahu, kterou však nedokázali zužitkovat. Branky: Kožich – Havlíček. Pískal Friedl (35).

DOBRONÍN – TŘEŠŤ 1:1. Bližší nehlášeno.

Okresní přebor

1. Třešť	17	11	2	4	49:23	35
2. Brtnice	17	10	2	5	34:23	32
3. Javořice	17	9	4	4	36:26	31
4. Cejle	17	8	5	4	43:33	29
5. Telč B	17	7	6	4	22:19	27
6. Puklice	17	8	2	7	46:42	26
7. Ant. Dul	17	7	4	6	27:28	25
8. Střítež	17	6	3	8	29:33	21
9. Euromont	17	6	2	9	27:37	20
10. Stará Říše	17	6	0	11	33:50	18
11. Vel. Beranov	16	4	6	6	21:25	18
12. Janovice	16	4	4	8	23:28	16
13. Polná B	17	4	4	9	29:37	16
14. Dobronín	17	4	4	9	26:39	16

Dorost - Stonařov - 3:0

T Puklicích 22.4.95 - mistrovský

Zasloužená výhra našich dorostenců. Branky dali: Suchý, Vondrák a Hudník.

Béčko - V. Jeníkov B - 0:0

T Puklicích 22.4.95 - mistrovský

I když silný vítr ztěžoval kontrolu míče, mohli poslednímu v tabulce bývat mělo výhrát. A tak výsledek je velkým zklamáním!

IV. třída skupina A

1. Jamné	16	11	2	3	39:19	35
2. Spartak C	15	10	2	3	34:18	32
3. Žďírec	15	10	1	4	37:30	31
4. Dobronín B	14	7	5	2	31:22	26
5. Hodice	15	8	1	6	39:19	25
6. Puklice B	16	8	1	7	36:26	25
7. Hybrálec	16	5	5	6	34:26	20
8. Brzkov	14	5	4	5	31:28	19
9. Janovice B	16	6	1	9	17:30	19
10. Smrčná	14	4	1	9	26:37	13
11. Věžnice	14	2	3	9	11:39	9
12. V. Jeníkov B	15	0	2	13	8:49	2

PUKLICE B – V. JENÍKOV B 0:0. Prudký nárazový vítr vadil oběma mužstvům. Míč byl neustále v zámezí, střelecká potence oboustranně žalostná. Rozhodčí Mlsna. 50 zklamaných diváků.

Žáci - Bedřichov - 0:17

T Bedřichově 23.4.95 - mistrovský

Beznadějný boj našich nejmladších proti výkonnému soupeři.

Třešť - 23.4.95

Třešť - Puklice - 3:0 (1:0)

I když podle hry v poli a dle vytvořených gólových šancí jsme měli na výhru! — ? když se šance nepromění a nedá se gól, nemůže se vyhrát. Jako bez Smejkala a Kohutky sice nezklamalo, hrálo velmi dobře, ale bez gólu je celkově výkon k ničemu. Snad příští týden v derby s Brtnicí se sejdí umouněný a přiloží se na naší stranu. Máme kdiž soupeři co oplácat.

Sestava: Bača - Kmošek, Vaněk Zd., Merkl R., Novotný R. - Štrobl, Vaněk Libor, Píchal - Špendlíček M., Merkl, Hasil

Rozhodčí: Bebjak

Bilance okresního přeboru: 4 – 0 – 3, skóre 13:11 * Rekordní návštěvy v Brtnici a v Třešti * Střítež si troufla na Polnou

VELKÝ BERANOV – JAVOŘICE 1:5 (1:1). Vůbec první porážka domácích na jaře nemrzí snad ani co do výsledku, ale hlavně předvedenou hrou. Vázla kombinace, zpracování míče, střelba na branku... Takže výhra soupeře byla spravedlivá. Branky: P. Hecht – St. Dohnal 2, V. Dohnal, Kadlec, Matějka. Pískal Lopatka (60).

BRTNICE – DOBRONÍN 3:0 (2:0). Výkon domácích konečně odpovídal postavení v tabulce. Po vyloučení Tuny přidali na bojovnosti a nepřipustili soupeře ve zbývajícím čase k žádné vážnější akci. Góly: Tuna, Března, Zelený. Pískal Kalaš, 120 diváků.

TŘEŠŤ – PUKLICE 3:0 (1:0). Místní jedenáctka měla po celý zápas mírno převahu, ale soupeř se nemusel za svůj výkon vůbec stydět. Vytvořil si totiž šance, které však neproměnil. U domácích vynikl Mezera s Pečenkou a střídající dorostenec Lovětínský, u hostí dominoval brankář. Góly: bří Bartuškové, Lovětínský. Před 120 diváky pískal Bebjak.

JANOVICE – ANT. DŮL 1:0 (1:0). V boji dobré úrovně byli domácí lepším týmem a zaslouženě zvítězili. Branku dal jejich nejlepší hráč Petr Klíma. Dobře zahrála obrana, u hostí vynikl brankář a záložník Šabatka. Pískal Friedl, 60 diváků.

EUROMONT – TELČ B 0:2 (0:1). V celkem vyrovnaném duelu se domácí snažili o zisk důležitých bodů k záchraně, ale po střelecké stránce se jim nedařilo. Hosté byli totiž důraznější, bojovnější a v některých momentech i fotbalově vtipnější. Střelci: Doskočil, Kaláb. Pískal Vrzáček, 50 diváků.

STARÁ ŘÍŠE – CEJLE 4:2 (4:0). Střelci: Baloun, Florian, L. Kalců, Nedvěd – Pospíšil, Polanský. Před 70 diváky řídil Polodna. Domácí začali ve velkém stylu a rozhodli ve svůj prospěch již v první části. Po změně stran zbytečně polevili a dovolili soupeři zkorigovat výsledek. U vítěze je třeba pochválit brankáře Pokorného a nestárnoucího Jardu Dolejšího, u hostí Pospíšila.

POLNÁ B – STŘÍTEŽ 1:2 (1:1). V utkání slabší úrovně měli domácí po celých 90 minut nevýraznou převahu, ale Stříteži stačily dva brejky k nečekané výhře. Góly: M. Havlíček – Držata, Bella. Řídil Cempírek (80).

Okresní přebor

1. Třešť	18	12	2	4	52:23	38
2. Brtnice	18	11	2	5	37:23	35
3. Javořice	18	10	4	4	39:27	34
4. Telč B	18	8	6	4	24:19	30
5. Cejle	18	8	5	5	45:37	29
6. Puklice	18	8	2	8	46:45	26
7. A. Důl	18	7	4	7	27:29	25
8. Střítež	18	7	3	8	31:34	24
9. Stará Říše	17	5	6	6	25:27	21
10. Euromont	18	6	2	10	27:39	20
11. Janovice	17	5	4	8	24:28	19
12. V. Beranov	18	6	0	12	34:55	18
13. Polná B	18	4	4	10	30:39	16
14. Dobronín	18	4	4	10	26:42	16

A příští týden derby !!! ??

Dorost - Mrákotín - 9:0 — v Mrákotíně 29.4.95 - mistrovský

Naši dorostenci hráli v pohodě a nedali domácím šanci. Branky: Kříšťál M., Špendlíček a Vaudrůch po 3 gólech.

Žáci - Luka - 1:2 — v Puklicích 30.4.95 - mistrovský!

Naši nejmladší bojovali statečně, leč marně. Branku dal Tůma

Báčko - Janovice B - 3:1 — v Stáji 30.4.95 - mistrovský!

Cenné vítězství po dobrém výkonu nad snaživým soupeřem. V zápase dobré úrovně se blýskl velmi dobrým výkonem a hattrickem Radek Šabík, který v útoku mínil byl lepší než Jeníkovec schválil.

JANOVICE – PUKLICE B 1:3. Podrobnosti nehlášeny.

IV. třída, skupina A

1. Jamné	16	11	2	3	39:19	35
2. Sp. Jihlava C	15	10	2	3	34:18	32
3. Zdírec	16	10	1	5	39:34	31
4. Hodice	16	9	1	6	43:21	28
5. Puklice B	17	9	1	7	39:27	28
6. Dobronín B	15	7	6	2	32:23	27
7. Hybrálec	17	6	5	6	37:28	23
8. Brzkov	15	5	5	5	31:28	20
9. Janovice B	17	6	1	10	18:33	19
10. Smrčná	15	4	2	9	27:38	14
11. Věžnice	15	2	4	9	11:39	10
12. V. Jeníkov B	16	0	2	14	10:52	2

Puklice 30.4.95 — mistrovský

Puklice - Brtnice - 2:0 (0:0)

Ve velmi pohledném, vyrovnaném utkání plném dramatických situací před oběma brankami měli hosté daleko více ložových šancí, ale ani jednu nepromněnily. Hlavní jihdil na bezbrankovém nálezu konči však měl excelentní výkon naší obrany, kde Bača, Janda Smejkal a Vaněk Ld. nejlepší výkon roku. Ale i všichni ostatní naši hráči odvedli svůj výkon a tak „štěstí" nemilo jinou možnost, než se přiklonit na naší stranu. To se ukázalo 20 minut před koncem zápasu, kdy po Pechalově střele do břevna odrazený balon Pavel Hos vážil do sítě. V 8 minut poslední bolí pro Smejkalově bezchybném kopu provedl Vaněk Libor a bylo vloženo. Před fantastickou návštěvou 200 diváků jsme vybojovali vítězství a jsme šťastni. Jediný smutek slavosty obec, Jardy Nováka zapůjčil klid a mír v hospodě u Lojzy.

Sestava: Bača - Kružík, Vaněk Ld., Smejkal, Novotný, (Mirtl R.) - Pikrda (Pechal), Musil Vaněk L. - Špendlík M., Kabelka, Hos

Branky: Hos 1, Vaněk L. 1

Rozhodčí: Friedl

Okresní přebor mužů

1. Třešť	19	13	2	4	56:24	41
2. Brtnice	18	11	2	5	37:23	35
3. Javořice	19	10	4	5	40:29	34
4. Telč B	19	9	6	4	26:20	33
5. Cejle	19	8	6	5	46:38	30
6. Puklice	18	8	2	8	46:45	26
7. Střítež	19	7	4	8	33:36	25
8. Ant. Důl	19	7	4	8	28:33	25
9. Stará Říše	18	6	6	6	27:28	24
10. Janovice	18	6	4	8	26:29	22
11. Euromont	19	6	3	10	28:40	21
12. Vel. Beranov	19	6	1	12	36:57	19
13. Polná B	19	4	4	11	31:41	16
14. Dobronín	19	4	4	11	27:44	16

TELČ B – POLNÁ B 2:1 (1:0).

CEJLE – EUROMONT 1:1

ANT. DŮL – TŘEŠŤ 1:4 (0:2).

STŘÍTEŽ – VELKÝ BERANOV 2:2 (0:2).

JAVOŘICE – JANOVICE 1:2 (0:1).

PUKLICE – BRTNICE nehlášeno.

DOBRONÍN – STARÁ ŘÍŠE 1:2. Podrobnosti nehlášeny.

Dorost - N. Říše - 4:1 — V Nové Říši 6.5.1995 - mistrovský

Bezpečné vítězství po dobrém výkonu. Branky: Křišťál 2, Špendlíček a Jiří Rašl po 1.

Bačko - Zdírec - 2:1 — V Puklicích 6.5.95 - mistrovský

Zasloužené vítězství po dobrém výkonu. Branky domů: Skolar a Salát po 1.

IV. třída, skupina A

1. Jamné	16	11	2	3	39:19	35
2. Sp. Jihlava C	16	11	2	3	39:20	35
3. Hodice	17	10	1	6	45:22	31
4. Puklice B	18	10	1	7	41:28	31
5. Zdírec	17	10	1	6	40:36	31
6. Dobronín B	16	7	6	3	34:28	27
7. Hybrálec	18	7	5	6	41:30	26
8. Brzkov	16	5	6	5	35:32	21
9. Janovice B	18	6	1	11	20:37	19
10. Smrčná	16	4	3	9	29:40	15
11. Věžnice	16	2	4	10	12:41	10
12. V. Jeníkov B	16	0	2	14	10:52	2

PUKLICE B – ZDÍREC 2:1 (1:0). Jen konce poločasů byly zajímavé. Hosté si nerozuměli při malé domů a domácí toho využili. Skórovali do prázdné branky. Pět minut před posledním hvizdem Zdírec vyrovnal, ale vzápětí Pukličtí kontrovali. Góly: Skotar, Salát – Jiroušek. Pískal Votava (40).

Žáci - Euromont - 0:5 — v Jihlavě 7.5.95 - mistrovský

Žáci předvedli bojovný výkon - na soupeře to však nestačilo.

St. Říše 7.5.95 — mistrovský

Stará Říše - Puklice - 1:4 (0:2)

V kopané nelze dobré úrovně, přišlo, že domácí hráli jako o život a nevyhráváš, naše áčko bezpečně kontrolovalo hru a bylo pánem na hřišti. Přes velkou snahu prohodit hru pomocí domácím (2 penalty proti nám, které si vymyslel), padali naši jeden hezčí gól za druhým. Soupeř snížil až 5 minut před koncem z jedné penalty. Druhou o 2 minuty později nepromění.

Sestava: Baca - Hirtl Tauch Ld., Smejkal, Novotný L., (Richel) - Krušík, Mesz, Tauch L. - Špendlíček, Kabelka, Hos

Branky: Kabelka 2, Hos a Mesz po 1

Rozhodčí: Lopatka

Okresní přebor

1. Třešť	20	14	2	4	60:24	44
2. Javořice	20	11	4	5	41:29	37
3. Brtnice	20	11	2	7	37:29	35
4. Telč B	20	9	7	4	26:20	34
5. Cejle	20	9	6	5	47:38	33
6. Puklice	20	10	2	8	52:46	32
7. Stará Říše	20	7	6	7	32:32	27
8. Střítež	20	7	4	9	33:38	25
9. Janovice	20	7	4	9	28:33	25
10. A. Důl	20	7	4	9	28:34	25
11. Euromont	20	7	3	10	34:43	24
12. V. Beranov	20	6	2	12	36:57	20
13. Polná B	20	4	4	12	31:42	16
14. Dobronín	20	4	4	12	30:50	16

1 - 2 - 3 - 4 - !!!

Gooool

VELKÝ BERANOV – TELČ B 0:0. Hostitelé začali v první části po větru a snažili se rozhodnout. Měli výraznou převahu, ale branka hostí byla pro ně zakletá. Po změně stran domácí pokračovali v tlaku, ale nic se stejně nestalo. Výsledek je spíše úspěchem Telče. Pískal Friedl (50).

BRTNICE – TŘEŠŤ 0:4 (0:2). Zasloužená výhra hostí, kteří byli po všech stránkách zdatnější. Brtnický tým podal špatný výkon. Góly: Široký 2, bří Bartuškovi. Před 170 zklamanými diváky soudcoval Vorálek.

EUROMONT – DOBRONÍN 6:3 (3:1). Domácí nastoupili posíleni o čtyři hráče ze širšího kádru "áčka" a během sedmnácti minut již vedli 3:0. Soupeř sice snížil na 3:2, ale až v závěru přišla další střelecká nadílka. Byla to první výhra doma. Branky: Kočka, Smrčka a Pazderník 2 – Karásek 2, Sedláček. Před 50 diváky řídil Vorálek.

STARÁ ŘÍŠE – PUKLICE 1:4 (0:2). Pukličtí překvapili rychlými protiútoky a využili všech šancí. Domácí zcela zklamali, neškodně kombinovali a pokud měli možnosti, tak je vůbec nezužitkovali. Navíc pohrdli i penaltou. U vítěze nutno pochválit Kabelku a Mesze. Góly: Rychlý – Kabelka 2, Hos, Mesz. Pískal Lopatka (70).

STARÁ ŘÍŠE – JANOVICE 4:0 (1:0). Dohrávka odloženého utkání. Domácí se svého soupeře nebáli a převýšili jej ve všech směrech. Navíc ještě nevyužili další šance. Mezi nejlepší náleželi Nedvěd a Svítil. Branky: Nedvěd 3, L. Kalců. Řídil Bebjak (60).

POLNÁ B – CEJLE 0:1 (0:1). Polenský tým neproměnil v první půli tři čisté gólové šance a tak o všem rozhodla střela Polanského zdálky. Ve druhé části už přišel velký tlak domácích, ale bez výraznějších možností. Pískal Beneš ze Žďáru, 50 diváků.

JANOVICE – STŘÍTEŽ 2:0 (1:0). Janovičtí měli mírnou převahu, kterou vyjádřili brankami Klímy a Horského. Nejlepší hráči: předstoper Musil – brankář Homolka. Řídil Vrzáček (60).

JAVOŘICE – ANT. DŮL 1:0 (0:0). Hostitelé měli po celé utkání převahu a neproměnili možnosti. Skórovat se jim podařilo až ve druhé části a tím nejšťastnějším mužem byl tentokrát M. Kadlec. Rozhodoval Kalaš, 45 diváků.

Béčko - Hodice - 0:3

v Hodicích 13.5.95 - mistrovský

Soupeř byl kvalitou nad naše síly, takži nás připravil o 6 bodů. Doma i u nás.

IV. třída, skupina A

1.	Sp. Jihlava C	17	12	2	3	44:20	38
2.	Jamné	17	11	3	3	40:20	36
3.	Hodice	18	11	1	6	48:22	34
4.	Zdírec	19	11	1	7	48:46	34
5.	Puklice B	19	10	1	8	41:31	31
6.	Hybrálec	19	8	5	6	50:32	29
7.	Dobronín B	17	7	7	3	35:29	28
8.	Brzkov	17	5	6	6	35:37	21
9.	Janovice B	18	6	1	11	20:37	19
10.	Smrčná	17	5	3	9	31:41	18
11.	Věžnice	17	2	4	11	13:43	10
12.	V. Jeníkov B	17	0	2	15	11:58	2

HODICE – PUKLICE B 3:0 (2:0). Vítěz byl po celých devadesát minut lepší a jeho body zasloužené. Nejlepším jeho mužem byl stoper Novotný. Branky: Suran, Novotný, Klaus. Před 30 diváky řídil Irsa.

Dorost - Brtnice - 1:2

v Puklicích 14.5.95 - mistrovský

Ve vyrovnaném utkání pozhodla o naší prohře asi penalta v poslední minutě utkání. Branku vstřelil Vondrák M.

Žáci - Kamenice - 1:2

v Puklicích 14.5.95 - mistrovský

naši nejmladší bojovali statečně, ale soupeř v tu jednu branku lepší byl. Jedinou branku vstřelil Kabelka Klaus.

Puklice 14.5.95

mistrovský

Puklice - Euromont B - 6:1 (1:0)

Soupeř dokázal vzdorovat pouze první poločas. Po přestávce však přišla exhibice áčka, kdy dalo během 17 minut 4 branky a bylo pozhodnuto. Díky všem za dobrý výkon.
Sestava: Bača - Krušík, Vanko Zd., Smejkal, Novotný R. - Prchal, Hos, Vanko Lit. - Špendlíček M., Kabelka, Skrdla, (Vondrák L.)
Branky: Prchal 2, Hos, Kabelka, Vondrák L., Špendlíček.
Rozhodčí: Cvach

Okresní přebor

1.	Třešť	21	15	2	4	61:24	47
2.	Javořice	21	11	4	6	42:33	37
3.	Telč B	21	10	7	4	29:21	37
4.	Cejle	21	10	6	5	52:42	36
5.	Puklice	21	11	2	8	58:47	35
6.	Brtnice	21	11	2	8	37:34	35
7.	Střítež	21	8	4	9	37:39	28
8.	A. Důl	21	8	4	9	33:34	28
9.	Stará Říše	21	7	6	8	32:33	27
10.	Janovice	21	7	4	10	29:36	25
11.	Euromont	21	7	3	11	35:49	24
12.	V. Beranov	21	6	2	13	40:62	20
13.	Dobronín	21	5	4	12	33:50	19
14.	Polná B	21	4	4	13	31:45	16

Bilance okresního přeboru: 7 – 0 – 0, skóre 27:7 * Střelec kola Šabatka třemi góly * Osmdesát diváků v Třešti, Puklicích a v Ant. Dole

TELČ B – JANOVICE 3:1 (2:1). Při sobotním dešti a na těžkém terénu bojovala obě mužstva ze všech sil o vítězství. Domácí byli fotbalovější, ujali se vedení 2:0, soupeři se povedlo snížit a rozhodnutí padlo v 70. minutě. Oba brankáři zlikvidovali dvě jasné šance. Góly: Čermák, R. Švec, R. Kříž – Sobotka. Pískal M. Kříž.(40).

STŘÍTEŽ – JAVOŘICE 4:1 (2:0). Domácí podali dobrý výkon a po trvalé převaze zaslouženě zvítězili, neboť byli obětavější a bojovnější. Góly: Bella, Novotný, Čaloud, Pöpperle – Brunner. Pískal Lopatka (30).

CEJLE – VELKÝ BERANOV 5:4 (2:0). Střelci: Polanský 2, Diviš, Pospíšil, Velc – M. Hecht 2, Svoboda, P. Hecht. Domácí již vedli 5:2, houževnatě bojující soupeř dotáhl na 5:4 a z boje se stalo drama. Sudí Polodna (60).

PUKLICE – EUROMONT 6:1 (1:0). Věkově mladší, důraznější a střelecky pohotovější tým svého soka doslova rozstřílel. Branky: Prchal 2, Hos, Špendlíček, Kabelka, L. Vondrák – Pártl. 80 spokojených diváků sudí Cvach.

DOBRONÍN – POLNÁ B 3:0 (2:0). V týmu domácích vynikl nejlepší hráč a střelec tří gólů Karásek. Zápas byl dlouhé minuty vyrovnaný, ale po kanonýrské stránce jednoznačný.

ANT. DŮL – BRTNICE 5:0 (1:0). Místní jedenáctka byla konečně při střelecké chuti a dokázala toho využít. Soupeři nedala šanci. Dobrý výkon podal brankář Kubát a Šabatka. Góly: Šabatka 3, Hron, Šmíd. Rozhodčí Schmidt (80 spokojených diváků).

TŘEŠŤ – STARÁ ŘÍŠE 1:0 (0:0). U Třeště se po dvou vítězných utkáních na hřištích soupeřů dostavil pocit sebeuspokojení. Soupeř předvedl výborný fotbal a nutno poznamenat, že by si remízu zasloužil. Třeštští, i přes nejhorší výkon jara, přece jen uspěli zásluhou střely Širokého. Nejlepší hráči: Patry – Bartoň. Řídil Svítil (80).

Před darby s Brtnicí měla Brtnica o 9 bodů více než naše Áčko. Po 3 zápasech jsme je bodově dostihli a na score předstihli.

Neuvěřitelná se stalo skutkem!!!

Polná 20.5.95 — mistrovský

Polná B - Puklice - 4:1 (3:0)

Domácí, posíleni několika hráči s A-čka, byli nad naše síly. Ve druhé půli po změnách v sestavě se hra částečně vyrovnala, ale prok se nechal vjíždět klukeček Kirpek Kabelka a bylo po nadějích alespoň trochu slušnou shodnout slav. Naši jedinou branku dal střídající dorost Škrdla.

Sestava: Bača – Knížek, Hirtl R., Smejkal, Novotný R. (Böhm) – Prchal (Škrdla), Tauchr L., Kolda P. (Hirtl M.) – Spěváček, Kabelka, Kolda L.

Branka: Škrdla

Rozhodčí: Havránek (ze Svitav)

POLNÁ B – PUKLICE 4:1 (3:0). Zápas byl od začátku v režii domácích a nebýt špatné koncovky, mohli hosté odjet s dvojcifernou porážkou. Polenští zaslouží po delší době pochvalu. Góly: Ganzwohl 2, Brabec, R. Tomas – Škrdla. Červená karta: Kabelka (Puklice). Před 100 diváky řídil Havránek ze Svitav.

JAVOŘICE – TELČ B 0:1

JANOVICE – CEJLE 1:2 (0:1). Úvod náležel hostím, kteří šli lacinou brankou do vedení. Ve druhé půli domácí vyvinuli velký tlak, vytvořili si možnosti, ale na vyrovnání to nestačilo. Góly: L. Boháček – Pokorný 2. Pískal Schmidt (40).

Okresní přebor

1.	Třešť	22	16	2	4	62:24 50
2.	Telč B	22	11	7	4	30:21 40
3.	Cejle	22	11	6	5	54:43 39
4.	Javořice	22	11	4	7	42:34 37
5.	Puklice	22	11	2	9	59:51 35
6.	Brtnice	22	11	2	9	39:37 35
7.	Střítež	22	9	4	9	39:40 31
8.	Stará Říše	22	8	6	8	35:35 30
9.	A. Důl	22	8	4	10	34:36 28
10.	Janovice	22	7	4	11	30:38 25
11.	Euromont	22	7	3	12	35:50 24
12.	V. Beranov	22	6	3	13	42:64 21
13.	Dobronín	22	5	5	12	35:52 20
14.	Polná B	22	5	4	13	35:46 19

Bilance okresního přeboru: 3 – 1 – 3, skóre 12:10 * Největší návštěvy ve Střítěži a v Polné * Třešť s největší nadějí na postup, záloha Telče ji dotahuje

VELKÝ BERANOV – DOBRONÍN 2:2 (1:0). Domácí po vyhrané první půli polevili a Dobroníntští převzali iniciativu. Dvěma slepenými góly se ujali vedení. Po těchto brankách se znovu začal hrát nátlakový fotbal ze strany domácích, kteří operovali před hostující brankou a vyrovnávací gól dali až pět minut před koncem. Střelci: P. Svoboda – Karásek, Matějíček. Pískal Lopatka (70).

STŘÍTEŽ – ANT. DŮL 2:1 (1:1). Vyrovnané utkání dobré úrovně. Domácí byli šťastnější, vypracovali si i více příležitostí a často ohrožovali branku soupeře. Bojovalo se na dobře připraveném hřišti, šlo o derby. Branky: M. Kliment, Novotný – Pernička. Před 100 diváků, z toho půlkou z Ant. Dolu, řídil Schmidt.

(0:0). Utkání, v němž domácí měli mírnou převahu a vytvořili si několik vyložených příležitostí, skončilo v jejich neprospěch. Střelám totiž chyběla přesnost. Hosté zato vytěžili z minima maximum. Góly: R. Švec. Před 40 diváky řídil Friedl.

STARÁ ŘÍŠE – BRTNICE 3:2 (3:0). Domácí zahráli dobře v první půli a litovali dalších zahozených šancí, neboť pod dojmem vysokého náskoku polevili a po změně solidně hrající soupeř udělal z utkání pořádné drama. Góly: Florian, Pražák, Kouba – Kousal 2. Řídil Kalaš (80).

EUROMONT – TŘEŠŤ 0:1 (0:1). V pěkném boji byli domácí sehranějším celkem a podařilo se jim vstřelit gól Bartuškem. U Jihlavanů zaslouží pochvalu brankář Humlíček a v poli Padalík. Sudí Dolejší (50).

Dorost - Nadějov - 2:2

v Nadějově 21.5.95 - mistrovský

Dorostenci přesto že prohrávali již 0:2, dohrozali brankami Kříšťálo a Špendlíčka vyrovnat a přivést cenný bod.

Okresní přebor dorostenců

1.	Brtnice	15	11	3	1	53: 9 36
2.	Nadějov	15	9	3	3	44:24 30
3.	Puklice	16	8	2	6	49:33 26
4.	Nová Říše	16	5	0	11	28:48 15
5.	Stonařov	16	4	3	9	24:48 15
6.	Mrákotín	16	4	1	11	24:60 13

Žáci - Nadějov - 1:0

v Nadějově 21.5.95 - mistrovský

Naši nejmladší i na hřišti posledního Nadějova dokázali zvítězit a tak opohovat svůj bodík s prodrinu. Jediným brankou dal Kobelka.

Okresní přebor žáků, skupina A

1.	Bedřichov	9	8	0	1	78:3 24
2.	SK/Euromont	10	7	2	1	38:5 23
3.	Luka	10	6	2	2	31: 8 20
4.	Kamenice	9	5	1	3	24: 8 16
5.	Dobronín	10	3	1	6	13:42 10
6.	Puklice	9	1	0	8	5:62 3
7.	Nadějov	9	0	0	9	1:62 0

Béčko - Hybrálec - 1:1 v Hybrálci 21.5.95 - mistrovský

Béčko sice nezvítězilo, ale dokázalo s cizího hřiště alespoň přivést bod. Jedinou branku dal Jardo Smejkal.

HYBRÁLEC – PUKLICE B 1:1 (0:1). Mužstvo hostí dobře bránilo, domácí útočili, ale nevyužili dost šancí. Góly: Vácha – Smejkal. Pískal Mlsna (20).

IV. třída, skupina A

1. Sp. Jihlava C	18	13	2	3	45:20	41
2. Jamné	18	12	3	3	44:21	39
3. Hodice	19	11	2	6	49:23	35
4. Ždírec	19	11	1	7	48:46	34
5. Puklice B	20	10	2	8	42:32	32
6. Dobronín B	18	8	7	3	37:30	31
7. Hybrálec	20	8	6	6	51:33	30
8. Brzkov	18	5	6	7	36:41	21
9. Smrčná	18	5	4	9	32:42	19
10. Janovice B	18	6	1	11	20:37	19
11. Věžnice	18	2	4	12	13:44	10
12. V. Jeníkov B	18	0	2	16	12:60	2

Sobota 27.5.1995 Puklice v Jihlavy

Turnaj dříve narozených

Sokol Puklice - Kamenice - 4:3

Branky: Smejkal 3, Hekrle Libor 1

Kamenice - Javořice - 4:1

Sokol Puklice - Javořice - 3:1

Ve velmi pohledném zápase zachránil vítězství domácích nepřekonatelný Bonini. Hosté tentokráte na Boniniho neměli – zachránil 6-7 gólů, s toho 3 prostě tutové. Branky dali: Za domácí: Hekrle L. 1, Vondrák Fr. 1 a Tišl Zd. 1 Za hosty též domácí, (hostující) Kabelka Mirek

Dorost - Stonařov - 7:0 ve Stonařově 28.5.95 - mistrovský

Jednostranné utkání, kdy měli naši dorostenci neustálou převahu a šanci na dvouciferný výsledek. Branky dali: Křišťál 3, Špendlíček a Pavlíček po 1 a Svoboda 2.

Žáci - Dobronín - 1:2 v Puklicích 28.5.95 - mistrovský

Naši žáci, hrající příliš živelně nedokázali v posledním zápase sezony hosty porazit. Jedinou branku našich dal po pěkné samostatné akci Filip Šuhaj

Puklice 28.5.95 — mistrovský

Puklice - V. Beranov - 4:2 (3:2)

Utkání dobře úrovně, měli domácí po celý kopaný mírnou převahu a více gólových příležitostí, takže jejich vítězství je zasloužené. Na jaře doma dosud nepohřbili.
Sestava: Bača - Krušík, Vaněk Zd., Smejkal, Novotný R. - Richal, Hos, Toudiák L., (Školař) - Špendlíček M., Vaněk Lib., Kolda L. - Rozhodčí: Vorálek
Branky: Kolda L. 2, Vaněk L. 1, Hos 1 (z penalty)

Telč B - Střítež - 2:0
A. Dol - St. Říše - 2:3
Brtnice - Euromont - 3:0
Cejle - Javořice - 6:3

Okresní přebor						
1. Třešť	23	17	2	4	64:24	53
2. Telč B	23	12	7	4	32:21	43
3. Cejle	23	12	6	5	60:46	42
4. Puklice	23	12	2	9	63:53	38
5. Brtnice	23	12	2	9	42:37	38
6. Javořice	23	11	4	8	45:40	37
7. Stará Říše	23	9	6	8	38:37	33
8. Střítež	23	9	4	10	39:42	31
9. A. Dol	23	8	4	11	36:39	28
10. Janovice	23	7	4	12	34:41	25
11. Euromont	23	7	3	13	35:53	24
12. Dobronín	23	6	5	12	38:52	23
13. V. Beranov	23	6	3	14	44:68	21
14. Polná B	23	5	4	14	35:48	19

Třešť - Polná B - 2:0
Dobronín - Janovice - 3:0
Puklice - V. Beranov - 4:2

Dorost - Mrákotín - 2:0

V Puklicích 3.6.95 - mistrovský

V posledním mistrovském utkání sezony 1994-95, naši dorostenci sice nepříliš vyhráli, ale velká bezpečnost a postupné přibližili brankami Křišťála a Špendlíčka. Přinesli pohledný, kombinační fotbal s velkým počtem pěkných, ale nepromněných šancí

Stáj 4.6.95 — mistrovský

Janovice - Puklice - 4:2 (1:1)

Naše áčko začalo velmi dobře. Několikrát hrozilo, měli jsme mírnou převahu a k ní brzy vítězilo vedoucí branku Špendlíčkem. Celých 1/2 hodiny bylo lepším mužstvem. Potom se domácím podařilo po rohovém kopu vyrovnat a od té doby se naše áčko promohlo, ale získalo začalo vyhýbat střelce. Nepochopitelně polevily hra se přestala dařit a šance nechtěly promínit v branku. V kdyžtě znova byla, více bylo marné a prohru jsme neodvrátili. Pouze Hos z penalty zmírnil skóre výsledek.
Sestava: Bača - Krušík, Vaněk Zd., Smejkal, Novotný L., (Hirtl R.) - Richal, (Školař), Musil, Vaněk L. - Špendlíček, Kobelka, (Škrabla), Hos P.

Branky: Špendlíček 1 a Hos 1 (z penalty)
Rozhodčí: Dolejší

Bilance okresního přeboru: 4 – 1 – 7, skóre 24:17 * Střelcem kola Kanzwohl z Polné s šesti brankami * Největší návštěvy * Největší návštěva v Polné – 150 diváků

TELČ B – ANT. DŮL 1:2 (1:0). Ve vyrovnaném klání domácí Prokeš nastřelil břevno, vzápětí Navrátilova střela šla těsně vedle tyče a až ve 42. minutě uspěl Radek Švec. Po přestávce měl Kaláb možnost zvýšit, ale jeho hlavičku pod břevno brankář s námahou vyrazil. Stačily však dvě chyby domácích a Šabatka vyrovnal a Wendl v 77. minutě obrátil výsledek. Před 50 diváky řídil Kalaš.

VELKÝ BERANOV – TŘEŠŤ 4:2 (4:0). Hosté nastoupili s několika dorostenci a na hře to bylo znát. Domácí se usadili před jejich brankou a po půlhodině boje získali rozhodující náskok. Po změně stran a vystřídání několika hráčů v celku Třeště se hra otočila a z boje se stalo drama. Střelci: T. Hažmuka, P. Hecht, vlastní – Hochman, Lovětínský. Sudí Friedl (80).

STŘÍTEŽ – CEJLE 2:2 (1:0). Duel solidní úrovně, oboustranně slušný. Domácí gólman Homolka kryl pět minut před koncem penaltu, i u hostí vynikl brankář. Dělba bodů se ukázala být spravedlivá. Góly. Držata, Čaloud – Polanský, Obořil, vlastní. Před 80 spokojenými diváky řídil Petřivý.

JANOVICE – PUKLICE 4:2 (1:1). Rychlé, vyrovnané utkání, ve kterém byli sice hosté fotbalovější, ale domácí zase střelecky na výši. Nejlepší hráč: brankář Bratršovský – útočník Mesz. Řídil Dolejší. Branky: Tlačbaba, Sobotka, Klíma, Horský – Špendlíček, ~~Mesz.~~ (HOS)

EUROMONT – STARÁ ŘÍŠE 4:2 (2:2). Jihlavští nastoupili posíleni o některé hráče z "áčka" a ujali se vedení 2:0. Soupeř stav srovnal, ale nakonec se stejně netěšil. Góly: Altrichter, Lát, Novotný, Smrčka. Pískal Fejt (30).

JAVOŘICE – DOBRONÍN 2:5 (1:4). Střelci: Kadlec, Petrů – Karásek 4, J. Pazour. Než se domácí rozkoukali, prohrávali 0:3. Pochopitelně znervózněli, hráli křečovitě, kombinace vázla, a to samé platilo o střelbě. Hosté se uklidnili, začalo se jim dařit a rozhodli o výsledku. Pískal Lopatka (50).

POLNÁ B – BRTNICE 7:2 (5:1). Pohledný zápas. Domácí předváděli technický fotbal, střelecky se zaskvěl Kanzwohl, autor šesti gólů (jeden z penalty). Ten sedmý připojil M. Havlíček. Za hosty skórovali Kousal a Šetek. Před 150 diváky řídil Vrzáček.

Okresní přebor

1. Třešť	24	17	2	5	66:28	53
2. Cejle	24	12	7	5	62:48	43
3. Telč B	24	12	7	5	33:23	43
4. Puklice	24	12	2	10	65:57	38
5. Brtnice	24	12	2	10	44:44	38
6. Javořice	24	11	4	9	47:45	37
7. Stará Říše	24	9	6	9	40:41	33
8. Střítež	24	9	5	10	41:44	32
9. A. Důl	24	9	4	11	38:40	31
10. Janovice	24	8	4	12	34:43	28
11. Euromont	24	8	3	13	39:55	27
12. Dobronín	24	7	5	12	43:54	26
13. V. Beranov	24	7	3	14	48:70	24
14. Polná B	24	6	4	14	42:50	22

Bačko-Dobronín B - 5:2 v Puklicích 10.6.95 - mistrovský

Rozloučení béčka s jarní sezonou na domácím hřišti bylo perfektní. Zvláště v první půli, kterou béčko vyhrálo 3:0, předvádělo pěknou kombinační hru s neustálým tlakem na soupeřovu branku. Ve druhé půli se hra sice vyrovnala, ale o vítězství béčka nebylo pochyb. Branky dali: Merkl M. 1, Došek R. 1, Skotar 1, Kabelka, Mikan 1 a Salát R. 1.

IV. třída, skupina A

1. Sp. Jihlava C	20	14	3	3	51:23	45
2. Jamné	20	13	4	3	50:23	43
3. Hodice	20	12	2	6	52:23	38
4. Zdírec	20	12	1	7	51:48	37
5. Puklice B	21	11	2	8	47:34	35
6. Dobronín B	20	9	7	4	42:36	34
7. Hybrálec	21	8	6	7	51:36	30
8. Brzkov	20	5	6	9	39:47	21
9. Smrčná	20	5	5	10	35:48	20
10. Janovice B	20	6	2	12	23:42	20
11. Věžnice	20	2	5	13	15:50	11
12. V. Jeníkov B	20	1	3	16	17:64	6

PUKLICE B – DOBRONÍN B 5:2 (3:0). Než se hosté rozkoukali prohrávali 3:0, když první gól dostali již v 1. minutě. Pak hru sice vyrovnali, ale Pukličtí přidali další a bylo rozhodnuto. Branky: Došek, M. Menšík, Salát, Kabelka, Skotar – Mlsna 2. Sudí Zeman (30).

Puklice 11.6.95 mistrovský

Puklice - Javořice - 6:0 (4:0)

Stejně radostné bylo loučení áčka s diváky v posledním zápase jarní sezony, jako den před tím loučení béčka. V zápase solidní úrovně vynikl neudržitelný Milan Špendlíček, který ač po svatební noci vstřelil 5 gólů a byl vůbec nejlepším hráčem na hřišti. Hosté nebyli tak špatní jak ukazuje score, ale před bránou byli zoufale nešikovní. Vítězstvím si naše áčko defi-

milimě zajistilo 4 místo, což je úspěchem!!!
Sestava: Baca – Kružík, Vaněk-Ld., Šmejkal, Novotný R. – Richal, (Křišťál), Hos, Vaněk-L. – Špendlíček, Kabelka, (Kříž R.) Škrdla.
Branky: Špendlíček M. 5, Křišťál 1
Rozhodčí: Kalaš



Okresní přebor

1. Třešť	24	18	2	4	68:25	56
2. Telč B	24	12	8	4	34:23	44
3. Cejle	24	12	7	5	62:48	43
4. Puklice	24	13	2	9	69:53	41
5. Brtnice	24	12	2	10	42:39	38
6. Javořice	24	11	4	9	45:46	37
7. Střítež	24	10	4	10	44:43	34
8. Stará Říše	24	9	6	9	39:40	33
9. A. Důl	24	8	4	12	37:41	28
10. Euromont	24	8	3	13	37:54	27
11. Janovice	24	7	4	13	31:45	25
12. V. Beranov	24	7	3	14	46:68	24
13. Dobronín	24	6	5	13	39:57	23
14. Polná B	24	6	4	14	38:49	22

Tabulce je mylně uvedano místo 25 zápasů 24 a 3ti Cejle jsou 2ží se 44 body !!! 7 body posledních jsou špatná - Polná má 25, Dobronín 26 a Beranov 27, Janovice 31 a Euromont 30. Sportovní redaktor Zezek byl asi zmáklý !!! ???

Bilance okresního přeboru: 2 – 1 – 4, skóre 15:15 * Střelcem kola novopečený ženáč puklický Špendlíček s pěti góly! * Pěkné návštěvy v Ant. Dole, Třešti, Puklicích a v Dobroníně

ANT. DŮL – EUROMONT 1:2 (0:2). Hosté přijeli posíleni o pět hráčů prvního mužstva a čekalo se od nich více. Domácí se snažili, ale na techničtějšího soupeře to nestačilo. Jediný úspěch zaznamenal po samostatné akci Šabatka. Jihlavští ještě neproměnili penaltu. Pískal Friedl (80).

CEJLE – TELČ B 2:2 (0:2). Telč měla lepší první půlku, domácí se po přestávce zlepšili, zpřesnili hru a podařilo se jim vyrovnat. Dělba bodů tak byla zasloužená. Góly: Kaláb, Vítek – P. Kříž, Švec. Řídil Cvach (60).

BRTNICE – VELKÝ BERANOV 0:2 (0:1). Hostující jedenáctka projevila větší touhu po vítězství, a proto si i odvezla tři body. Ve druhé části ještě neproměnila penaltu. Góly: P. Hecht, Svoboda. Soudcoval Lopatka (45').

TŘEŠŤ – JANOVICE 4:1 (1:0). Fotbalisté Třeště brali zápas jako přípravu na I. B třídu, a proto i tentokrát dostali příležitost dorostenci, se kterými se pro příští sezónu počítá – M. Lovětínský, D. Gregor, J. Gregor, Mikeš. Zápas probíhal v poklidném tempu a rozhodčí Bebjak neměl s jeho řízením problémy. 80 diváků. Střelci Široký, Bartušek, Pečenka, Vonderka z penalty – Tlačbaba.

PUKLICE – JAVOŘICE 6:0 (4:0). Nejlepším hráčem na hřišti byl lehkonohý Špendlíček, který vsítil pět branek – a to se v sobotu ženil. To byl pěkný přístup k týmu. Opačný měl Kabelka. Další branku připojil dorostenec Křišťál. Hosté spálili i ty nejvyloženější šance a neproměnili ani penaltu. Tu měli k dispozici i místní, Hos ji nedal. Pukličtí ve všech šesti jarních utkání doma nepoznali porážku a získali 18 bodů. Před 80 spokojenými diváky řídil Kalaš.

DOBRONÍN – STŘÍTEŽ 1:5 (1:0). Střelci: Karásek – Novotný 2, Držata, Bella, vlastní. Hosté se prosadili střelecky až ve druhé části, ovládli hru a vítězství bylo zasloužené. 80 diváků.

STARÁ ŘÍŠE – POLNÁ B 1:3 (0:2). Domácí zklamali své diváky chladným výkonem. Měli více brankových příležitostí, ale soupeř z protiútoků nekompromisně vše trestal. Branky: L. Kalců – Brabec 2, Bradáč. Pískal Polodna (70).

Bačko - Brzkov - 1:4 v Brzkově 18.6.95 - mistrovký

BRZKOV – PUKLICE B 4:1 (1:1). Domácí podali nejlepší výkon sezóny a nutno pochválit všechny hráče, u hostí potom Kabelku. Střelci: Bořil a Peřina 2 – Vorálek. Před 60 spokojenými diváky řídil Zimola.

Celý první poločas bylo naše bačko jednoznačně lepší. Vsem co je zlatavá pivoha když se nedá gól. Touze jediný dal páložník Vondrák. Ke konci poločasu se domácí poprvé dostali před naší branku a vyrovnali. Ve druhé půli se hra našemu bačku příliš dařit a domácím zase vycházelo vše na co sáhli. A výsledkem byla na ukončení sezony poměrně vysoká prohra.

I přes porážku si však naše „Bačko" 5 příčku zachovalo --- !!! ---

Střítež 18.6.95

mistrovský

Střítež - Puklice - 0:0 (0:0)

V posledním mistrovském zápase sezony 1994-95 předvedlo naše áčko velice solidní výkon a za dlouhý nápor v poslední 1/4 hodině si zaslouzilo vyhrát. Bohužel, když se nedá gól, vyhrát se nemůže. Přesto je nutno celé mužstvo pochválit za předvedený výkon a důstojné rozloučení s mistrovskou sezonou. Čtvrtá příčka v OP je bezesporu překrásný úspěch a zároveň půjdou odpovědi všem škarohlídům, kteří nám jistě na jaře po prohře v Cejle předpovídali boj o záchranu a dokonce i sestup.

Sestava: Bača - Kružík, Vaněk-L., Smejkal, Novotný, (Kirle) - Pechal, Hlos, Škrdla - Špendlíček, Kolečko, Huss

Rozhodčí: Friedl

Okresní přebor

1. Třešť	26	19	2	5	75:33	59
2. Cejle	26	13	8	5	68:50	47
3. Telč B	26	13	8	5	37:26	47
4. Puklice	26	13	3	10	71:57	42
5. Brtnice	26	12	2	12	48:52	38
6. Javořice	26	11	4	11	51:56	37
7. Střítež	26	10	6	10	46:45	36
8. Stará Říše	26	9	7	10	42:45	34
9. A. Důl	26	9	4	13	39:46	31
10. Janovice	26	9	4	13	41:51	31
11 Euromont B	26	9	3	14	43-59	30
12 Polná B	26	8	4	14	48-63	28
13. V. Beranov	26	8	4	14	51:71	28
14. Dobronín	26	7	5	14	45:61	26

Naše áčko je čtvrté - To po podzimu nikdo nečekal - dokonce i Brtnice která měla po podzimu o 8 bodů více, skončila o 4 body pod námi !! A proto si můžeme zazpívat!

„Ta naša jedenáctka válí"

Konec sezony ukončíme zápasem ve SRN v Hohenpritznitz

Blahopřání a postup do Třeště

Bilance okresního přeboru, posledního kola: 3 – 2 – 2, skóre 16:17 * Největší návštěva v Polné * Do I. B třídy postupuje Třešť

TELČ B – DOBRONÍN 2:1 (1:0). Ve vyrovnaném střetnutí hosté hned na začátku promarnili šanci v podobě penalty (brankář Bína ji kryl). Telčští šli do vedení zásluhou M. Kříže. Později měl tutovku Z. Jančo, nedal, ale vše napravil, když obešel tři hráče a jistil výsledek. Dobroníntští však po změně stran Kosakem snížili. O rozhodující gól se postaral Kudláček, který přešel do útoku. Možnosti zvýšit stav ještě měli Navrátil (břevno) a Čermák. Soudcoval Kříž (40). Žluté karty 3:3, červené 0:1.

STŘÍTEŽ – PUKLICE 0:0. Pohledný zápas mužstev ze středu tabulky byl hrán v rychlém tempu. Na obou stranách bylo promarněno několik jasných šancí. V závěru získali hosté převahu, vytvořili si i možnosti, ale v jejich zakončení jim zabránil výborný brankář Raždík. Před 80 diváky řídil Friedl.

VELKÝ BERANOV – STARÁ ŘÍŠE 1:1 (1:0). Boj nevybočil z průměru, i když brankových příležitostí bylo na obou stranách mnoho. Góly: T. Hažmuka – Mátl. Řídil Zeman (70).

ANT. DŮL – CEJLE 0:4 (0:2). Hosté přijeli s jasným cílem zvítězit a tím si udržet druhou příčku. Tento záměr splnili na 100 procent a nedali soupeři žádnou šanci. Góly: Diviš 3, Kratochvíl. Soudcoval Kalaš (40).

JANOVICE – BRTNICE 6:4 (4:0). Oba celky se rozloučily se sezónou pohledným rychlým fotbalem, ve kterém se více útočilo, než bránilo. Domácí již vedli 6:0, Brtničtí však nerezignovali a výsledek alespoň snížili. Nejlepší hráči: Bratršovský, Tlačbaba – Zelený, Tuna. Góly: Tlačbaba a Klíma 2, L. Boháček, P. Boháček – Stejskal, Čáp, Zelený, Tuna. Řídil Zeman (60).

JAVOŘICE – TŘEŠŤ 4:5 (2:1). Zlepšený výkon domácích spojený s proměňováním brankových příležitostí. V závěru se však projevila větší vůle po výhře na straně hostů a ti byli šťastnější. Branky. St. Dohnal 2, Vl. Dohnal, Jakubec – Široký 2, Hochman, Pečenka, St. Bartušek. Sudí Dolejší, 85 diváků, z toho polovina z Třeště.

POLNÁ B – EUROMONT 3:2 (1:1). V první části byl boj dost vyrovnaný, ale po změně stran domácí ovládli pole a zaslouženě vyhráli. Góly: Anděl 2, Brabec z penalty – Štábl, Haubert z penalty. Před 100 diváky řídil Juračka.

Hohenpripnitz 24.6.95 mezinárodní-pohárový

Hohenpripnitz - Puklice - 3:3 (3:0)

penaltový rozstřel 1:3

Drama posledního zápasu sezony 1994÷95 by žádný režiser nedokázal předem naplánovat. Dnes, s odstupem 2 dnů to možno nazvat „fotbalovým hororem"! Puklické =áčko= doplněné hráči =béčka= nastoupilo k zápasu po přivítací oslavě, která se protáhla až do sobotního rána stoprocentně opivněné. Snad jedině nejstarší hráč, 57 roku starý Jarda Doležal byl fit. Podle toho také hra vypadala. Přesto, že snahu nelze našemu mužstvu upřít, fotbalové myšlení se rozplývalo v pivním oparu. Soupeř se tak dostal poměrně lehko, s přispěním patřičné dávky štěstí (druhý a třetí gól) do třibrankového vedení. Tak skončil prvý poločas a zdálo se, že zápas skončí naším debaklem. Ale zdání klame. Do druhé půle nastoupilo naše mužstvo přeskupené. Pavel Hosu přešel na své místo do středu zálohy a Mesz do útoku. Hra nabrala na obrátkách, pomalu, ale jistě jsme začali získávat střed hřiště a během 1/4 hodiny jsme měli šance na vyrovnání. (Špendlíček, Kabelka a opět Milan, který zahodil penaltu) Po zahození penaltě se Milan chtěl nechat vystřídat, ale byl zahnán zpět a vystřídal Mirka Kabelku ve středu útoku. Soupeř po naší nepromění penaltě byl utvrzen, že jeho vítězství je nezvratitelné. Jiného mínění však byla naše nezdolatelná áčkovácká parta. Zadní řady hráli jak o život a když se 20 minut před koncem podařilo Meszovi prohlačkovat obranou soupeře a snížit na 3:1, stalo puklické mužstvo zmrtvých! 13 minut před koncem po krásném centru snížil opět Tomáš hlavou na 3:2.

Soupeř znervoznil, ztrácel dech a zdál se daleko unavenější než naši kluci, kteří všechen alkohol vypotili a zdálo se, že jsou pokropeni živou vodou. No a 6 minut před koncem přišel zázrak!!! Po faulu na Tomáše, ten samý hráč proměnil penaltu a vyrovnal hattrikem na 3:3. Soupeř byl na kolenou a z našich jsme už nikdo nepochyboval, že pohár je náš!!! A to ještě v poslední minutě mohl Mirek Neubauer rozhodnout o vítězství i bez penalt!!!!!! Zápas tedy skončil 3:3 a dramma pokračovalo penaltovým rozstřelem. Prvně střílel soupeř a proměnil. Pavel Hos bez problému vyrovnal. Další penaltu Milan Bača bravurně vyrazil a Tomáš Musz bezpečně proměnil a získal vedení 2:1 pro nás. A když Bača zlikvidoval i třetí penaltu soupeře naše sebevědomí rostlo a soupeř, nervově na dně neproměnil ani čtvrtou penaltu (přestřelil)!!! Vorálek a Jarda Smejkal, kteří byli určeni už tedy kopat nemuseli. Na penalty vítězíme **3:1** a naše radost je bezmezná. Naši 3tí penaltu sice s problémem, ale proměnil Mirek Neubauer.

Základní sestava: Bača – Kružík, Doležal J., Smejkal, Novotný R. – Pichal, Musz, Vorálek – Špendlíček, Hos, Skotar ---- Střídali: Křišťál, Došek R., Voudrák Zd., Neubauer M., a Kabelka M.

Branky: Musz 3 (1 z penalty)

Rozhodčí: místní

Jak hráli: Po aklimatizaci ve druhé půli nutno pochválit za vůli a bojovnost všechny. Výborně zahrála celá obrana, kde obzvláště vynikl Kružík. V záloze byl svou unavenčí prací nejplatnější Pavel Hos a v útoku se za slabší výkon v prvé půli odměnil hattrikem a záchranou zápasu Tomáš Musz. No a hrdinou penaltového rozstřelu byl Libor Bača! Konec dobrý – všechno dobré


IPOS


adidas





Bača kryje již druhou (v pořadí třetí) penaltu
(V brance stojí Libor Bača - jednička !!!!!!!)



Třetí neproměněná penalta soupeře (v pořadí čtvrtá)
(Soupeřův hráč č. 3 přestřeluje 4 penaltu)

A vítězství je naše



Paval Hos zahajuje náš vítězný penaltový rozstřel







Ta naše jedenáctka válí ... doma i v dáli ...



Celková bilance našeho oddílu

Žáci

- Sehráli celkem 13 zápasů
6 mistrovských X 3x vyhráli
1 přátelský 10x prohráli

Celková skóre = vysoce pasivní 12:66

Ve své skupině obsadili předposlední, 6té místo. Naši nejmladší byli letos poměrně slabí, protože po odchodu skoro celého loňského družstva do dorostu kacíali hůl na žáky poměrně velice mladí a tělesně slabší hráči. Nejlepším střelcem se stal Karel Skaudo s 5ti góly. Následují: Šuhoj Ešl. a Kabelka Ji. po 2 a Karel Jiř., Dolíšek a Tůma po 1 gólu.

Okresní přebor žáků
Skupina A

1. Bedřichov	12	10	0	1	102:4	33
2. Luka n. J.	12	8	2	2	36:10	26
3. SK/Euromont	12	7	2	3	41:13	23
4. Kamenice	12	6	1	5	26:18	19
5. Dobronín	12	5	1	6	21:44	16
6. Puklice	12	2	0	10	8:66	6
7. Nadějov	12	0	0	12	2:81	0

Skupina B

1. Telč	14	11	2	1	83:11	35
2. Javořice	14	11	0	3	67:17	33
3. Hodice	14	8	2	4	54:20	26
4. Třešť	14	8	2	4	54:20	26
5. Brtnice	14	7	0	7	47:40	21
6. Batelov	14	3	2	9	11:60	11
7. Růžená	14	2	0	12	10:92	6
8. Mrákotín	14	1	2	11	8:70	5

Dorost

Okresní přebor dorostenců

1. Brtnice	20	16	3	1	78:12	51
2. Nadějov	20	12	4	4	57:32	40
3. Puklice	20	10	3	7	61:37	33
4. Nová Říše	20	7	0	13	47:58	21
5. Stonařov	20	4	3	13	26:84	15
6. Mrákotín	20	4	1	15	25:71	13



Sehráli 20 zápasů všechny mistrovské
10x vyhráli
4x remizovali
6x prohráli
Skóre = 61 : 37

Po slabším začátku, kdy se přírůstek hráčů se žákům kmene aklimatizovali, nastalo papírování a nějaký přínos toho slabšího začátku kojovali by i letos o příborníčky titul.

Nejlepším střelcem se stal Kristof Martin s 22 góly. Následují: Spendlíček M. 10, Vondrák M. 9, Cupák 7, Svoboda 4, Pavlíček Zd. 3, Medřík 2 a Suchý, Rašek J. Tůma, [illegible] a Smolík po 1.

skutečná tabulka
20 - 10 - 4 - 6 - 61 - 34 - 34

sezony 1994 ÷ 95

Béčko - Sehrálo celkem 25 zápasů = 23 mistrovských
2 pohárové

12x vyhrálo
2x remisovalo
11x prohrálo
} Celkové score 49 : 42

Ve své skupině obsadilo 5té místo i když si myslím, že má na víc. Již 16 ročníků marně bojuje v postupu do vyšší třídy. Nejlepším střelcem se stal Salát Radek se 14 góly! Následují: Kabelka Milan 11, Skotar 8, Došek R. 3, Měrtl Vlasta, Měrtl Martin, Křišťál M., Jarda Smejkal [redacted] a [redacted] Vorálek 2, [redacted] Špendlíček Milan, Tišl Vld. a Kolda P. po 1.



Před zápasem o 5té místo s Dobronínem B

IV. třída, skupina A						
1. Jamné	22	15	4	3	53:23	49
2. Sp.Jihlava C	22	14	4	4	55:28	46
3. Ždírec	22	13	2	7	57:52	41
4. Hodice	22	12	3	7	54:26	39
5. Puklice B	22	11	2	9	48:38	35
6. Dobronín B	22	9	7	6	44:43	34
7. Hybrálec	22	9	6	7	54:36	33
8. Brzkov	22	7	6	9	45:49	27
9. Smrčná	22	6	5	11	39:53	23
10. Janovice B	22	6	2	14	25:46	20
11. Věžnice	22	3	6	13	20:52	15
12. V. Jeníkov B	22	2	3	17	20:68	9

IV. třída, skupina B						
1. Černíč	22	15	4	3	84:39	49
2. Rohozná	22	15	1	6	73:36	46
3. Batelov B	22	14	3	5	80:34	45
4. Hodice B	22	13	4	5	72:34	43
5. Brtnice B	22	12	3	7	60:45	39
6. Nová Říše B	22	10	4	8	65:50	34
7. Hybrálec B	22	10	4	8	56:58	34
8. Stará Říše B	22	9	4	9	40:53	31
9. Růžená B	22	6	2	14	42:73	20
10. Vílanec	22	4	2	16	56:79	14
11. Janštejn	22	4	1	17	35:98	13
12. Nová Ves	22	4	0	18	37:101	12



Po zápase a vítězství 5 : 2

10.6.95 v Puklicích

Áčko

Sehrálo celkem 30 zápasů: 1 přátelský
2 pohárové
26 mistrovských
1 mezinárodní

16x vyhrálo
4x hrálo nerozhodně
10x prohrálo

Celkové score 84:64

Naše „áčko" pro celou sezonu studilo výborné výkony se slabšími, ale i vyrovnaných zápasech nikdy nerezignovalo a i když se hra nedařila, bojovalo do konce zápasu o čistý výsledek. V okresním přeboru obsadilo se 14ti účastníků výborné 4té místo a možno říci, že mimo podzimní prohry v Brtnici nikdy nezklamalo a předvedlo solidní výkon.
Doufám, že v solidním výkonu budeme pokračovat i v příští sezoně 1995÷96 a všech dalších.



Ta naše jedenáctka

válí

Okresní přebor						
1. Třešť	26	19	2	5	75:33	59
2. Cejle	26	13	8	5	68:49	47
3. Telč B	26	13	8	5	37:26	47
4. Puklice	26	13	3	10	71:57	42
5. Brtnice	26	12	2	12	48:52	38
6. Javořice	26	11	4	11	50:56	37
7. Střítež	26	10	6	10	46:45	36
8. Stará Říše	26	9	7	10	42:45	34
9. A. Důl	26	9	4	13	39:46	31
10. Janovice	26	9	4	13	41:51	31
11. SK Euromont	26	9	3	14	43:59	30
12. Polná B	26	8	4	14	48:53	28
13. V. Beranov	26	8	4	14	51:71	28
14. Dobronín	26	7	5	14	45:61	26

ať je to doma, nebo

v dáli



ve Stáji
4. 6. 95 v (Janovicích) (2:4)



18. 6. 95 ve Střítaži (0:0)

Pořadí schraných zápasů a docílených branek

		zápasů	branek	
1./2	Kabelka Miroslav	23	18	titul nevydělen
	Špendlíček Milan	29	18	
3	Hos Pavel	27	11	
4	Vondrák Zdenek	18	7	
5	Prchal Kamil	28	6	
6	Mecz Tomáš	9	5	
7	Smejkal Jaroslav	29	4	
8	Vondrák Lubomír	6	3	
9	Kolda Lukáš	12	3	
10	Eronberger	5	2	
11	Vanko Libor	25	2	
12	Křišťál Martin	3	2	
13	Válal Pavel	1	1	
14	Škrdla Miroslav	10	1	
15	Neubauer Miroslav	2	1	
16	Kružík Jiří	28	-	
17	Novotný Roman	27	-	
18	Vanko Zdeněk	19	-	
19	Bača Libor	23	-	
20	Antoš Marian	8	-	
21	Měrtl Radek	11	-	
22	Böhm Radek	5	-	
23	Doležal Jaroslav	3	-	
24	Skotar Josef	3	-	
25	Veselý Libor	2	-	
26	Suchý Jan	2	-	
27	Došek Aleš	2	-	
28	Špendlíček Karel	2	-	
			84	

Eliáš Jirka, Měrtl Vlasta, Kabelka Milan, Součak (Vydra), Vondrák Franta a Došek Roman schráli za áčko po 1 zápase

1995 / 1996

Pohárový turnaj v Hybrálci - sobota 29. 7. 95

Hybrálec A - Smrčná - 2:1

Puklice - Hybrálec B - 4:1 (1:1)

Manažér puklického mužstva Karel Tůma, zařídil s pořadateli možnost hrát všem 21 hráčům našeho oddílu. Prvý poločas tedy hrálo Béčko a druhý dohrávalo převážně Áčko, což bylo pro nás velice výhodné!

Sestava: Eliáš, (Veselý) - Suchý J., Doležal, Tišl, Böhm, (Špendlíček K., Prchal, Smejkal, Suchý P.), - Vorálek, Tůma, Dušek R., (Vondrák Z., Mesz, Zeman) - Kabelka Milan, Skotar, Křišťál M. (Špendlíček Mil., Kabelka Mir., Böhm R.)

Branky: Doležal J. 1, Mesz 1, Smejkal 1, Kabelka M. 1

Rozhodčí: místní

O 3 místo: Smrčná - Hybrálec B - 3:2

Finále: Puklice - Hybrálec A - 2:1 (0:1)

Ve vítězném finále rozhodl v vítězství dvěma brankami Kabelka Miret. Sestava: stejná jak v prvém zápase.

Branky: Kabelka Mir. 2

Rozhodčí: místní

Pohárový turnaj v Rantířově - sobota 5.8.95

Puklice - W systém Jihlava - 1:2 (1:1)

Soupeř nastoupil pouze v 8mi lidech a brzy jsme vedli 1:0. Po 1/4 hodině doplnil soupeř stav mužstva na 11 a vyrovnal. Ve druhé půli po odchodu Kružíka a Suchého soupeř naše bezduché mužstvo úplně zesměšnil a vyhrál penaltou 1:2!

Sestava: Veselý - Suchý P., (Zámostný), Vanko L., Smejkal, Novotný R. - Kružík, (Došek R.), Hos, Mertl M., (Špendlíček Mirek) - Skotar, Kabelka M., Kabelka Milan, (Salát R.)

Branku: Kabelka M. 1

Rozhodčí: Fridl

A. Důl - Rantířov - 2:2 (1:0)

Penaltový rozstřel 3:0 pro A. Důl

o 3 místo

Puklice - Rantířov - 1:3 (0:3)

V zápase o 3 místo v prvním poločase budilo naše družstvo dojem, že je to tlupa zaufalců bez fotbalového myšlení. Ve druhé půli po příchodu Kružíka a Suchého se sice hra o něco málo zlepšila, ale stačilo to pouze na 1 branku z penalty.

Sestava: Veselý - Novotný R., Vanko L., Smejkal, Zámostný, (Suchý P.) - Salát R., (Kružík), Hos, Mertl M. - Kabelka Milan, Kabelka M., Skotar

Branku: Smejkal 1 (z penalty)

Rozhodčí: Dolejší

Finále: **Ant. Důl - W systém Jihlava - 4:1**

Doufám, že toto ostudné vystoupení nezanechá žádné negativní následky na zahájení mistrovských soutěží příští neděli jak Béčku, tak Áčku

A proto !!!

Sveselou myslí do nové sezony!

Béčko – Věžnice – 1:1 Ve Věžnici 13.8.95 – mistrovský

Jelikož Věžnice v minulé sezoně skončili na předposledním místě, očekávalo se naše vítězství. Bohužel bezzubý útok dal pouze jeden gól, tak i tu remisu musel zachraňovat výborný Bonini v brance. Jediný gól dal nejstarší hráč přeřazený s áčka, Luboš Vondrák.

VĚŽNICE – PUKLICE B 1:1 (1:0). Ve vyrovnaném duelu se domácí připravili sami o lepší výsledek. V jejich středu byl oporou Fiala. Branky: M. Dočekal – Vondrák. Před 30 diváky řídil Zeman.

Stará Říše 13.8.95 mistrovský

St. Říše – Puklice – 3:5 (1:3)

V zahajovacím utkání nové sezony, předvedlo naše Áčko perfektní výkon. Všichni hráči hráli abnormálně zodpovědně, takže možno říci, že jsme hráli bez slabin. Střelecky se dařilo Milanu Špendlíčkovi a nad normu se mimo Špendlíčka dařilo celé obraně (Kružík, Smejkal, Novotný R.), v záloze Škrdlovi a Hosovi a v útoku Mescovi. Též Berka v brance byl jednička.

Sestava: Veselý, (Vala) – Kružík, Mertl R., (Zámostný), Smejkal, Novotný R. – Škrdla, Hos, Vanko L. – Špendlíček Mil., Kabelka M., (Medvík), Mesz.

Branky: Špendlíček M. 4, Škrdla 1.

Rozhodčí: Friedl

Bilance okresního přeboru: 2 – 0 – 5, skóre 12:16 * Největší návštěva v Janovicích * Velkoberanovští odvezli tři body z Javořice, totéž platilo o Brtnici a Puklicích

SK TELČ – DOBRONÍN 3:2 (2:1). Po nevyužitých třech brankových příležitostech se domácí přece jen ujali vedení Doskočilem po rohovém kopu zahraném Bartuškem. Později zvýšili Burianem z penalty. Dobronínským se podařilo po chybě brankáře snížit Brabencem. Telčští potom přidali gól Doležalem, ale konečnou tečku udělal Petrek, když gólman Nedorost nebyl na místě. Řídil Cvach, 50 diváků.

(0:0). Dalo se tvrdit, že jde o dost neurovnaný souboj, ve kterém chtěl každý urvat, co se dalo. Nakonec hosté vstřelili vítězný gól z penalty až pět minut před koncem. Řídil Dolejší, 50 diváků.

EUROMONT – POLNÁ B 1:4 (0:3). V první půli využili hosté zaváhání brankáře a obrany a pomocí brejkových situací se dostali do vedení. Potom již jen kontrovali hru a domácí se nezmohli na zvrat. Góly: Kavka – L. Kanzwohl 2, Kříž, Bradáč. Pískal Fejt (20).

STŘÍTEŽ – STONAŘOV 1:3 (0:2). Nováček soutěže se představil v lepším světle, než hostitelský celek, který ještě neměl k dispozici všechny hráče. Střelci: Bella z penalty – Šindelář, Škrdla, Bártů. Před 50 diváky řídil Kalaš.

JANOVICE – ANT. DŮL 4:0 (2:0). Střetnutí ryze technických mužstev vyznělo jasně pro domácí a jejich střelci ještě neproměnili řadu šancí. V celku Janovic se líbila celá obrana v čele s Petrášem a útočník Gondek. U hostí dobře zachytal brankář a neúnavně bojoval Šabatka. Střelci: Musil 2, Karásek, Sobotka. Pískal Zeman (80).

CEJLE – BRTNICE 0:1

STARÁ ŘÍŠE – PUKLICE 3:5 (1:3). Domácí své věrné zklamali, neboť za celých 90 minut nepřekonali pozornou obranu soupeře. Přitom neproměnili ani penaltu, která by jim dávala jistou naději... Branky domácích: J. Dolejší, Nedvěd, Franěk. Pískal Friedl (60).

JAVOŘICE – VELKÝ BERANOV 0:1 (0:1). O jediný gól se postaral Trnka. Místní měli mírnou převahu, ale nedařilo se jim proměňovat šance a soupeř využil jediné chyby v obraně... Rozhodoval Vorálek (60).

Béčko - Rantířov - 5:0 v Puklicích 19.8.95 - mistrovský

PUKLICE B – RANTÍŘOV 5:0 (1:0). Pukličtí se ukázali v tom nejlepším světle. Bojovali, dobře střídali a skóre narůstalo. Hosté nehráli špatně, jak ukazuje výsledek, ale neměli svůj střelecký den. Branky: Salát 2, Kabelka, Vondrák, Skotar. Sudí Votava (60).

IV. třída, skupina A

1. Puklice B	2	1	1	0	6:1	4
2. Věžnice	2	1	1	0	4:3	4
3. Ždírec	2	1	1	0	3:2	4
4. FK Jihlava C	1	1	0	0	3:0	3
5. Hodice	1	1	0	0	2:0	3
6. Janovice B	2	1	0	1	5:2	3
7. Brtnice	2	1	0	1	6:5	3
8. Dobronín B	2	1	0	1	3:4	3
9. V. Jeníkov B	2	1	0	1	4:3	4
10. Hybrálec	2	0	2	0	2:2	2
11. Rantířov	2	0	1	1	1:6	1
12. Smrčná	2	0	0	2	2:4	0
13. Brzkov	2	0	0	2	0:7	0

V předpouťovém utkání se Béčko představilo svým divákům v tom nejlepším světle. Přestože terén nebyl tak slabý jak uhrající score, naše Béčko nasazením a bojovností ho ve druhé půli pasovalo do pole diváka. Góly dali: Salát 2, Kabelka Milan, Skotar a Vondrák Lub. po 1.

Puklice 20.8.95 mistrovský

Puklice - Javořice - 3:2 (2:1)

Před početnou, pouťovou návštěvou v nekompletní sestavě předvedlo Béko solidní výkon a porážkou nad nelítostným soupeřem příliš. I když jsou v 1 bránu, ale 3 body jsou doma. V úspěch se nedlí stabilních hráčů podařilo nejlepším výkonem i hráči Kička Skotar a Kolda Petr s pouťovou výpomocí Pavla Válola. V bráně se zaskvěl výkonnými pokrokový náhradní brankář Libor Veselý

Sestava: Veselý - Knížek, Mirtl R. (Válal), Smýkal, Horolmý R. (Žámostný) - Medník, Hlos, Suchý P. (Mikš) - Špendlíček M., Skotar, Kolda P.

Branky: Hlos 2 Válal 1

Rozhodčí: Dolejší

Dobrá věc se podařila — a pouť se nám vydařila...

V pouťových Puklicích 160 diváků

Bilance okresního přeboru: 3 – 2 – 2, skóre 12:10 * Telč remizovala ve Stonařově * Janovičtí se dostali do čela tabulky

ANT. DŮL – STŘÍTEŽ 1:1 (0:1). V sousedském derby měli místní mírnou převahu, ale na zisk tří bodů to nestačilo. Branky: Jakoubek – Bela. Rozhodčí Schmidt (80).

BRTNICE – JANOVICE 1:2 (1:0). Zápas průměrné úrovně, ve kterém hosté měli více štěstí. Branky: Čáp – Karásek, Sobotka. Pískal Kalaš (70).

STONAŘOV – TELČ 1:1 (0:1). Před 70 diváky řídil Friedl. Branky: Lysý – Jančo. Hosté se ujali vedení ve 35. minutě, když zaváhala obrana v čele s brankářem Koudelkou. V závěru se domácí snažili strhnout výhru na svou stranu, ale brankář Nedorost jim v tom zabránil.

PUKLICE – JAVOŘICE 3:2 (2:1). Vítěz, s několika náhradníky, lehce získal dvoubrankové vedení a teprve další průběh ukázal, jak bylo důležité. Hosté zcela nedeprimováni se vložili do hry, snížili na rozdíl branky a byli hodně nebezpeční. Střelci: Hos 2, Válal – Dohnal, Dopita. Před 160 pouťovými diváky řídil Dolejší.

DOBRONÍN – STARÁ ŘÍŠE 2:1 (0:0). Od 70. minuty hosté vedli 1:0, těsně před koncem vyrovnal Bratršovský a navíc si přisadil i Sobotka. 80 diváků.

EUROMONT – CEJLE 1:2 (0:0). Vyrovnaný duel rozhodlo přesnější zakončování standardních situací. Góly: Altrichter – Čáp, Janoušek. Pískal Zeman (40).

POLNÁ B – VELKÝ BERANOV 3:1 (1:0). Cenné body pro domácí. Zápas byl jen průměrný, rozhodla lepší rozehrávka. Tým podržel brankář Pecka. Branky: Kanzwohl, R. Kislinger, Z. Havlíček – P. Svoboda. Řídil Rosický (80).

Okresní přebor

1. Janovice	2	2	0	0	6:1	6
2. Polná B	2	2	0	0	7:2	6
3. Puklice	2	2	0	0	8:5	6
4. Stonařov	2	1	1	0	4:2	4
5. Telč	2	1	1	0	4:3	4
6. Dobronín	2	1	0	1	4:4	3
7. Brtnice	2	1	0	1	2:2	3
8. Cejle	2	1	0	1	2:2	3
9. Vel. Beranov	2	1	0	1	2:3	3
10. Střítež	2	0	1	1	2:4	1
11. Ant. Důl	2	0	1	1	1:5	1
12. Javořice	2	0	0	2	2:4	0
13. Stará Říše	2	0	0	2	4:7	0
14. Euromont	2	0	0	2	2:6	0

Olé - olé - olé - olé .... vítězíme - vítězíme !!!

Žákorský turnaj v Brtnici - sobota 26.8.1995

Puklice - Knížice - 4:1 (Branky: Škrdla 2, Tůma 1, Tišl H. 1

Puklice - Praha A - 1:9 (-"- Škrdla 1)

Puklice - Brtnice - 1:6 (-"- Tůma 1)

Puklice - Praha B - 0:2 (Naši nejmladší z 5ti skončili 4tí.)

Dorost - Luka - 5:1 v Puklicích 26.8.95 - mistrovský

Zasloužená výhra po klesajícím výkonu ve druhé půli, když průběžný byl 1:1! Branky: Dolejší A. 2, Svoboda, Tondr H. a Špendlíček po 1.

Bačko - Ždírec - 2:2 ve Ždírci 27.8.95 - mistrovský

ŽDÍREC – PUKLICE B 2:2 (1:1). Průměrné utkání. Hosté vyrovnali až v poslední minutě po kopu z rohu. Lze pochválit celé mužstvo domácích za bojovnost. Střelci: K. Jaroš, F. Jaroš – Kolda a Prchal. Sudí Poletin (40).

Bačko si po dobrém výkonu z cizího hřiště odvezlo cenný bod. Branky doli Prchal K. 1 a Kolda Petr 1 (v poslední minutě utkání)

IV. třída. skupina A					
1. Věžnice	3	2	1	0	9: 4	7
2. FK Jihlava C	2	2	0	0	5: 1	6
3. Hodice	2	2	0	0	4: 1	6
4. Hybrálec	3	1	2	0	9: 2	5
5. Puklice B	3	1	2	0	8: 3	5
6. Ždírec	3	1	2	0	5: 4	5
7. Rantířov	3	1	1	1	2: 6	4
8. Janovice B	3	1	0	2	6: 4	3
9. V. Jeníkov B	2	1	0	1	3: 4	3
10. Dobronín B	3	1	0	2	4: 6	3
11. Brtnice B	3	1	0	2	7:10	3
12. Smrčná	3	0	0	3	2: 5	0
13. Brzkov	3	0	0	3	0:14	0

V. Beranov 27.8.95 mistrovský

V. Beranov - Puklice - 5:2 (2:0)

Proti hrubému a agresivnímu soupeři se nám zkrátka nedařilo. Hrálo se špatně, ale i naši brankaři byli v tomto pukanici. Soupeř byl tentokrát mnohem lepší!!!

Sestava: Veselý - Kmužík, Vaněk L., Smejkal, Novotný K., (Suchý P.) - Štrdla, Hloušek - Špendlíček, Vaněk Ld., (Koldas L.), Musil

Branky: Smejkal 1 (z penalty) a Hloušek 1.

Rozhodčí: Dolejší

Okresní přebor					
1. Janovice	3	3	0	0	8:2	9
2. Polná B	3	2	1	0	8:3	7
3. Stonařov	3	2	1	0	7:3	7
4. Telč	3	2	1	0	8:4	7
5. Brtnice	3	2	1	0	6: 3	6
6. V. Beranov	3	2	0	1	7: 5	6
7. Puklice	3	2	0	1	10:10	6
8. Cejle	3	1	1	1	3: 3	4
9. Javořice	3	1	0	2	4: 4	3
10. Dobronín	3	1	0	2	4: 6	3
11. Střítež	3	0	1	2	3: 8	1
12. A. Důl	3	0	1	2	2: 9	1
13. Stará Říše	3	0	0	3	5:10	0
14. Euromont	3	0	0	3	3: 8	0

Telči, Janovicích a ve Staré Říši pěkné návštěvy * Ant. Důl se slabou útočnou řadou * Nejvíce gólů obdržely obrany Staré Říše a Puklic

STŘÍTEŽ – BRTNICE 1:4 (0:2). Domácí sehráli jedno z nejslabších utkání, soupeř byl lepší a zaslouženě brankami Kousala (2), Zeleného a Mináře, vyhrál. Čestný úspěch dal Pöpperle. Před 30 diváky řídil Fejt.

VELKÝ BERANOV – PUKLICE 5:2 (2:0). Velkoberanovští nastoupili v dresech od firmy Aras a tak byl sponzor pan Nevosad s výsledkem spokojen. Nejlepším mužem na hřišti byl Pavel Svoboda, autor tří gólů, dalšími dvěma brankami přispěl P. Hecht. Za hosty skórovali Smejkal z penalty a Suchý. Před 40 diváky pískal Dolejší.

TELČ – ANT. DŮL 4:1 (3:1). V bojovném zápase dobré úrovně se domácí ujali vedení. Další možnosti zůstaly neproměněny. Po chybě obrany se Aht. Dolu podařilo vyrovnat. Telč měla výhodu pokutového kopu, kterou nevyužila, ale stačila stav později zvýšit. Po přestávce si vytvořila další čtyři šance, ale na čtvrtý gól si počkala až do samého závěru. Branky: Vetyška 2, Černáš, Bartušek – Diviš. Pískal Svítil z Jemnice (80).

JANOVICE – EUROMONT 2:1 (2:0). Vyrovnaný duel dobré úrovně. Místním náležela první, hostům druhá část. Nejlepší hráči: Vavera 2 – Paroulek. Góly: Karásek, Krpálek – Štábl. Řídil Rutsch (80).

CEJLE – POLNÁ B 1:1 (0:1). Střelci: Pospíchal – Kislinger. Polenští se pustili do soupeře dost vehemetně, dali gól a měli další tři možnosti, ale nevyužili jich. Ve druhé části se vše obrátilo, místní vyrovnali a hosté jen se štěstím ubránili remízu. Pískal Vorálek (40).

STARÁ ŘÍŠE – STONAŘOV 3:1 (1:1). V dost bojovném střetnutí přišli domácí konečně k očekávané výhře. Hosté se představili jako dobré mužstvo, ale nepřekvapili. Střelci: Pražák, L. Kalců, Baloun – Šindelář. Sudí Zeman (80).

JAVOŘICE – DOBRONÍN 2:0 (1:0). Hrálo se na těžkém, rozbahněném terénu. V první části si domácí udržovali mírnou převahu, kterou vyjádřili i gólem. Na začátku druhé části hosté přidali, měli několik pěkných možností, ale gól nedali. V samém závěru přišelo kýžené rozhodnutí. Střelci: B. Kolařík, Němec. Pískal Friedl (35).

Dorost - N. Říše - 3:0 T Rudlicích 2.9.95 - mistrovský

Zasloužená výhra nad dobrým soupeřem. Branky dali: Dvořák A. 2 a Vondrák M. 1

Béčko - Brzkov - 5:0 T Rudlicích 2.9.95 - mistrovské

Hosté přijeli pouze v 8mi lidech a béčko mohlo hrát bez brankaře; tak byl soupeř nikodný. Přesto bezchybná hra domácích, zachránila hosty od dvouciferné porážky. Branky dali: Prchal a Salát po 2 a Mirek Vlasko 1.

PUKLICE B – BRZKOV 5:0 (2:0). Zápas se odehrával většinou na polovině hostí, kteří nastoupili jen s osmi borci a míče pouze odkopávali. Střelci: Prchal a Salát 2, V. Měrtl. Sudí Mlsna (30).

IV. třída, skupina A

1. FK Jihlava C	3	3	0	0	9: 3	9
2. Puklice B	4	2	2	0	13: 3	8
3. Věžnice	4	2	2	0	10: 5	8
4. Ždírec	4	2	2	0	9: 7	8
5. Hodice	3	2	1	0	5 :2	7
6. Rantířov	4	2	1	1	8: 9	7
7. Hybrálec	4	1	2	1	11: 6	5
8. V. Jeníkov B	3	1	1	1	4: 5	4
9. Dobronín B	4	1	1	2	5: 7	4
10. Janovice B	3	1	0	2	6: 4	3
11. Brtnice B	4	1	0	3	10:16	3
12. Smrčná	4	0	0	4	5: 9	0
13. Brzkov	4	0	0	4	0:19	0

Polná 2.9.95 mistrovský

Polná B - Puklice - 8:1 (3:0)

V improvisované sestavě, na rozmoklém terénu a ještě po příspění nemožného sudího naše áčko prostě na soupeře nemělo.

Sestava: Eliáš - Suchý P., Vanko L., Vanko Zd., Horolný L. - Hudník, Hos, Kůstál - Škrdla, Špaudlíček, Žámostný.

Branky: Hos

Rozhodčí: Cempírek

Netušený debakl Puklic v Polné

Bilance okresního přeboru: 4 – 2 – 1, skóre 21:9 * Střelcem kola Kříž (Polná B) s šesti brankami * Největší návštěva v Polné

EUROMONT – STŘÍTEŽ 2:2 (1:0). V přehnaně nervózním a tvrdě hraném utkání rozhodovala přesnost při zakončování akcí. U domácích to byly trefy z přímých kopů, u hostí penalta a rohový kop. Střelci: Haubert, Zvěřina – Bella, Kliment. Pískal Rutsch (40).

ANT. DŮL – STARÁ ŘÍŠE 2:0 (1:0). Hostitelé potřebovali body jako sůl, a také tomu vše podřídili. Po celých devadesát minut udávali tempo a soupeř mohl být rád, že si neodvezl větší příděl. Branky: Rühr, M. Hron. Pískal Friedl (80).

BRTNICE – TELČ 2:2 (0:1). V pouťovém střetnutí měli domácí řadu vyložených šancí, které však zůstaly nevyužity. Góly: Vlček, Štefan z penalty – Vetyška, Doskočil. Rozhodčí Dolejší (60).

CEJLE – JANOVICE 2:0 (0:0). Urputný boj o každý míč. Domácí rozhodli až patnáct minut před koncem. V jejich středu je třeba pochválit brankáře Museka, který zachránil několik vyložených možností. Střelci: Diviš, Pospíšil.

DOBRONÍN – VELKÝ BERANOV 4:2 (1:0). Střelci: Pazour, Rychlý, Brabenec, Petrek – Hecht 2. V první části měla obě mužstva dostatek sil, a tak vše bylo na vážkách, v pokračování se místní střelecky zlepšili. Hosté dotahovali až v závěru, ale na zisk bodu to nestačilo. Před 80 diváky řídil Dolejší.

POLNÁ B – PUKLICE 8:1 (3:0). Jednoznačná záležitost domácích, kteří hráli s velkou chutí. Kanonýrem se stal Kříž, autor šesti gólů, další připojili Brabec a R. Kislinger. Smůla byla v tom, že záloha si dala i vlastní branku. Před 90 diváky řídil Ing. Cempírek.

STONAŘOV – JAVOŘICE 1:2 (1:2). První porážka domácích po šestnácti měsících, když zápas rozhodl dvěma brankami po rohových kopech stoper Petrů. Po změně stran si Stonařovští nedokázali poradit se zhuštěnou obranou soupeře. Střelci: J. Špaček – Petrů 2. Pískal Kalaš (50).

Okresní přebor

1. Polná B	4	3	1	0	16: 4	10
2. Janovic e	4	3	0	1	8: 4	9
3. Telč	4	2	2	0	10: 6	8
4. Brtnice	4	2	1	1	8: 5	7
5. Cejle	4	2	1	1	5: 3	7
6. Javořice	4	2	0	2	6: 5	6
7. V. Beranov	4	2	0	2	9: 9	6
8. Dobronín	4	2	0	2	8: 8	6
9. Puklice	4	2	0	2	11:18	6
10. Stonařov	4	1	1	2	6: 7	4
11. Ant. Důl	4	1	1	2	4: 9	4
12. Stará Říše	4	1	0	3	7:10	3
13. Střítež	4	0	2	2	5:10	2
14. FK/Euromont	4	0	1	3	5:10	1

8 gólů jsme naposledy dostali před 12 lety v Telči (1983 - 8:2)

Béčko - FK Jihlava C - 0:0 v Jihlavě 9.9.95 - mistrovský

IV. třída, skupina A						
1. Ždírec	5	3	2	0	17: 8	11
2. Věžnice	5	3	2	0	14: 5	11
3. FK Motorpal C	4	3	1	0	9: 3	10
4. Puklice B	5	2	3	0	13: 3	9
5. Hodice	4	2	2	0	6: 3	8
6. Rantířov	5	2	2	1	9:10	8
7. Janovice B	4	2	0	2	10: 5	6
8. Hybrálec	5	1	2	2	12:10	5
9. Dobronín B	4	1	1	2	5: 7	4
10. V. Jeníkov B	4	1	1	2	4: 9	4
11. Smrčná	5	1	0	4	9: 9	3
12. Brtnice B	5	1	0	4	11:24	3
13. Brzkov	5	0	0	5	0:23	0

Béčko si jíž pro tuhý s cizího hřiště, po slabším výkonu odvezlo cenný bod. V tuhém utkání, které pískal pozhodčí, který vlastně nepískal nic nesmyslu byl bod zaslouženy.

FK JIHLAVA C – PUKLICE B 0:0. Utkání bylo ze strany hostí tvrdé, ale netrestané. Dělba bodů je spravedlivá. Rozhodčí Večeřa (40).

Dorost - Nadějov - 5:1 v Nadějově 10.9.95 - mistrovský

Bezpečná a zaslouzená vítězství, když branky střídali: Špendlíček a Vaudrák po 2, Dvořák A. 1

Žáci - Luka - 5:0 v Puklicích 10.9.95 - mistrovský

Zaslouzená výhra po slibném výkonu našich žáků, kteří se opodi hostské sezóně výrazně klepnili. Branky dali: Šuhaj F. 2 (1x penalty) Tříl, Jihlavec a Kabelka po 1.

Puklice 10.9.95 mistrovský

Puklice - Dobronín - 1:2 (1:1)

PUKLICE – DOBRONÍN 1:2 (1:1). Domácí sice dali gól hned v úvodu, ale to bylo vše, i když šancí měli ještě více. Hosté strhli výhru na svou stranu čtyři minuty před koncem. Góly: Špendlíček – Kasal, Kočvara. Před 110 zklamanými diváky řídil Rutsch.

Janovice-Polná B 1:2 (1:1), Karásek - Joukl, Havlíček. **Střítež-Cejle 2:2 (0:1),** Bella, Držata - Diviš, Vítek. **Telč-Eu. Jihlava 4:0 (1:0),** Černáš 2, Nerad, Chalupa. **St. Říše-Brtnice 3:2 (1:1),** Kret, Kouba, Florián -Kousal, Zelený. **Javořice-Ant. Důl 2:2 (1:1),** Němec, Bruner - Holík, Hobza. **V. Beranov-Stonařov 4:2 (2:0),** P.Svoboda 2, Vl.Svoboda, Hažmuka - Šindelář, Plass. **Puklice-Dobronín 1:2 (1:1),** Špendlíček - Kasal, Kočvara.

Okresní přebor						
1. Polná B	5	4	1	0	18: 5	13
2. Telč	5	3	2	0	14: 6	11
3. Janovice	5	3	0	2	9: 6	9
4. V. Beranov	5	3	0	2	13:11	9
5. Dobronín	5	3	0	2	10:9	9
6. Cejle	5	2	2	1	7: 5	8
7. Brtnice	5	2	1	2	10: 8	7
8. Javořice	5	2	1	2	8: 7	7
9. Stará Říše	5	2	0	3	10:12	6
10. Puklice	5	2	0	3	12:20	6
11. A. Důl	5	1	2	2	6:11	5
12. Stonařov	5	1	1	3	8:11	4
13. Střítež	5	0	3	2	7:12	3
14. SK Euromont	5	0	1	4	5:14	1

Zápas od zápasu klesáme stále níž a níž !!!

V tápavé velmi dobré úrovni a vyrovnaném výkonu jsme šanci na vítězství měli, ale štěstí tentokrát stálo na straně hostů.

Sestava: Elváš - Kmošek, Puchal, Vaubek L., Horolný R. - Škrdla, Hos, Medrik - Špendlíček M., Kuss, Vaudrák Zd., (Vaudrák L.)

Branka: Špendlíček M. 1

Rozhodčí: Rusch

Dorost - Luka - 3:0 v Lukách 16.9.95 - mistrovský

Naši dorostenci i v odvetě nezaváhali a bezpečně zvítězili brankami Dvořáka A. 2 a Špendlíčka 1.

Béčko - Janovice B - 0:2 v Puklicích 16.9.95 - mistrovský

Béčko připravilo divákům velké zklamání, když utrpělo první porážku podzimu po bezkrevném výkonu v útočné fázi

žáci - Brtnice - 6:3 v Brtnici 17.9.95 - mistrovský

Naši žáci tentokrát překonali sami sebe a výrazně porazili blízkého rivala, nad kterým již několik let nevyhráli. Branky dali: Tišl M. 3, Tišl T., Parte a Tůma

Stonařov - 17.9.95 mistrovský

Stonařov - Puklice - 4:0 (3:0)

Bez Smejkala, Vanka Zdenka, Hosa, Musse, se zraněným Spendličkem který ve druhé půli odstoupil, bojovalo torso áčka statečně, ale marně.

Sestava: Autoš - Suchý P. (na začátku druhé půle vyloučen) Prchal K., Vanko L., Novotný R. - Kružík, Skotar, Medrih - Škrdla, Spendlíček, (Voudrák K.) Křišťál.

Rozhodčí: Friedl.

!!!!!!!!!!!!!!!!!!!!!!!!!!

Kdy už ta „Kalvárie" skončí

? ? ? ? ? ? ? ? ? ? ? ? ? ?

Eu. Jihlava-St. Říše 0:0, Cejle-Telč 2:5 (1:1), Pospíšil 2 - Vetyška 2, Jančo, Doskočil, Černáš. **Janovice-Střítež 9:1 (4:0),** Gondek 3, Sobotka 2, L. Boháček, Musil, Homoláč, Babínek - Sobotka. **Stonařov-Puklice 4:0 (3:0),** Šindelář 2, Lysý, Zvěřina. **Ant. Důl-V. Beranov 7:1 (3:0),** Holík 4, Šabatka 2, Jakoubek - Svoboda. **Brtnice-Javořice 2:0 (2:0),** Z. Havlíček 2. **Polná B-Dobronín 3:1 (1:0),** Tůma, J. Minář, Ganzvohl - Šerý.

1. Polná B	6	5	1	0	21:6	16
2. Telč	6	4	2	0	19:8	14
3. Janovice	6	4	0	2	18:7	12
4. Brtnice	6	3	1	2	12:8	10
5. Dobronín	6	3	0	3	11:12	9
6. V. Beranov	6	3	0	3	14:18	9
7. Ant. Důl	6	2	2	2	13:12	8
8. Cejle	6	2	2	2	9:10	8
9. Stonařov	6	2	1	3	12:11	7
10. Javořice	6	2	1	3	8:9	7
11. St. Říše	6	2	1	3	10:12	7
12. Puklice	6	2	0	4	12:24	6
13. Střítež	6	0	3	3	8:21	3
14. Eu. Jihlava	6	0	2	4	5:14	2

Dorost - N. Říše - 6:2 v N. Říši 23. 9. 95 - mistrovský

Jasné vítězství na cizím hřišti! Branky: Spendlíček 2, Dušek, Voudrák, Medrih a Svoboda No 1.

Žáci - Naděja - 8:0 v Puklici 24. 9. 95 - mistrovský

Bezproblémové vítězství našich nejmladších. Branky: Parte St. 2, Tůma 2, Škrdla, Tunda, Šikaj F., Tišl V. [redacted]

Béčko - Hybrálec - 1:0 v Hybrálci 24. 9. 95 - mistrovský

Ztracené 3 body s minulého kola na domácím hřišti si naše Béčko přivezlo z Hybrálce. To se cení, protože body s cizího hřiště jsou vždycky zlaté. Jedinou, ale zato vítěznou branku vstřelil Kabelka Milan. Ze 4 zápasů na cizích hřištích ani jednou Béčko neprohrálo a přivezlo si 6 bodů. O to víc musí mrzet ta minulá porážka doma. Nic však ještě není ztraceno!!!

HYBRÁLEC – PUKLICE B 0:1 (0:0). Zatímco domácí útočili, soupeř dal z ojedinělé akce gól a ten měl cenu tří bodů. Postaral se o něj M. Kabelka. Rozhodčí Zeman (20).

IV. třída, skupina A

1. Ždírec	7	5	2	0	22:11	17
2. FK Jihlava C	6	4	2	0	16:5	14
3. Věžnice	6	4	2	0	18:7	14
4. Janovice B	6	4	0	2	16:6	12
5. Puklice B	7	3	3	1	14:5	12
6. Hodice	6	3	2	1	11:7	11
7. Rantířov	7	2	3	2	12:15	9
8. Dobronín B	6	2	1	3	10:12	7
9. Brtnice B	7	2	0	5	17:32	6
10. Hybrálec	6	1	2	3	12:11	5
11. Větrný Jeníkov B	6	1	2	3	7:13	5
12. Smrčná	7	1	1	5	11:14	4
13. Brzkov	7	0	0	7	3:31	0

Puklice 24.9.95 mistrovský

Puklice - Ant. Důl - 4:2 (1:1)

Áčko po 4 porážkách jdoucích za sebou, konečně nastoupilo v optimální sestavě a nezklamalo. Přidružilo svým divákům výkon vysoké úrovně a porazilo výborného soupeře i když od 20té minuty první půle hrálo pouze v 10ti lidech. Úprava řadových řad, jakou Smejkol byl tolik v té 20ti min vyhrožován za stavu 0:1 pro soupeře. Těžko někoho chválit zvlášť. Všichni sklidili áčka hráli opravdu svůj životní zápas a odměnou jim bylo vydření vítězství. Ho a diváci viděli nejen výborný fotbal, ale i pěkných 4 branky v síti soupeře. Byla to prostě paráda!!!

Sestava: Bača - Kužík, Taukoľd. (Cupák), Smejkol, Novotný R. - Hudník, Hos, TaukoL. - Špendlíček M., Mikš, Tauchák L., (Tóth)

Branky: Špendlíček 3, Hos 1

Rozhodčí: Vorálek

PUKLICE – ANT. DŮL 4:2 (1:1). Pukličtí nastoupili konečně v úplné sestavě a podali obětavý výkon, i když výhru si zajistili až v závěru. Střelci: Špendlíček 3, Hos – Kašík, Souček. Před 120 bouřlivými diváky řídil Vorálek.

Střítež-Polná B 2:7 (0:3), P. Doucha, Bela - Havlíček 2, Kisinger, Ganzvohl, Dvořák, Nepraš, Cakl. Telč-Janovice 4:0 (3:0), Doležal, Doskočil z penalty, Vetýška, R.Švec. **St. Říše-Cejle 4:3 (2:1),** L.Galců, Franěk, Marek, vlastní - Velc, Vítek, Pospíšil. **Javořice-Eu. Jihlava 2:3 (1:1),** S.Dohnal, Kadlec - Štábl, Průcha, Bartoň. **V. Beranov-Brtnice 2:5 (1:2),** P.Svoboda, T.Hažmuka - Minář 2, Kousal, Března, Vlček. **Puklice-Ant. Důl 4:2 (1:1),** Špendlíček 3, Hos - Kašík, Souček. **Dobronín-Stonařov nehlášeno.** 0-4

1.	Polná B	7	6	1	0	28:8	19
2.	Telč	7	5	2	0	23:8	17
3.	Brtnice	7	4	1	2	17:10	13
4.	Janovice	7	4	0	3	18:11	12
5.	St. Říše	7	3	1	3	14:15	10
6.	Dobronín	6	3	0	3	11:12	9
7.	V. Beranov	7	3	0	4	16:23	9
8.	Puklice	7	3	0	4	16:26	9
9.	Ant. Důl	7	2	2	3	15:16	8
10.	Cejle	7	2	2	3	12:14	8
11.	Stonařov	6	2	1	3	12:11	7
12.	Javořice	7	2	1	4	10:12	7
13.	Eu. Jihlava	7	1	2	4	8:16	5
14.	Střítež	7	0	3	4	10:28	3

Dorost - Nadějov - 1:9 v Puklicích 30.9.95 - mistrovský

Soupeř, místo se hrálo pouze v 10ti deklasoval naše dorostence. Jedinou branku dal Pavlíček Zdeněk

Žáci - Komenice - 3:1 v Puklicích 1.10.95 - mistrovský

Naši nejmladší pokračovali ve vítězném tažení a porazili soupeře 3:1, když branky střílel: Tříma, Kobelka a Šiška po 1.

Brtnice 1.10.95 mistrovský

Brtnice - Puklice - 0:1 (0:1)

I když ne v kompletní sestavě, podalo naše Áčko možná svůj heroický výkon a i když se štěstím, ale zaslouženě vyhrálo branku z penalty 1:0. Nejvyšší poslech na vítězství má naše obrana v čele s vynikajícím Boninim, který 12 minut před

koncem kryl bravurně penaltu. A jelikož Jarda Smejkal, který slavil své 34 narozeniny rozhodl zápas, když proměnil penaltu, naše radost a radost našich diváků byla bezmezná!!!

Sestava: Eliáš – Kmuník, Chirtl, Smejkal, Novotný R. – Richter (Tauchen L.), Hes, Škoda – Skřidla, Spendlíček, Vítek – To bylo derby jako řemen (se šťastným koncem)

Branka: Smejkal (z penalty)

Rozhodčí: Rusch

Bilance okresního přeboru: 3 – 1 – 3, skóre 15:16 * Největší návštěva v pouťovém Stonařově * Střítež stále bez výhry

ANT. DŮL – DOBRONÍN 5:0 (1:0). Vítěz podal jeden ze solidních výkonů a nedal soupeři za devadesát minut prostor pro šanci. Obzvlášť k neudržení byl Diviš, autor dvou branek. Pochvalu zaslouží i brankář Kubát. Další branky přidali Šabatka (2), Rühr. Před 50 diváky řídil Dolejší.

EUROMONT – VELKÝ BERANOV 3:1 (2:1). Domácí ve snaze potvrdit svůj výkon z minulého kola předčili svého soupeře obětavostí, tvrdostí a přesností v zakončování akcí. Góly: Smrčka 2, Štábl – Hažmuka. Rozhodčí Beseda (50).

STŘÍTEŽ – TELČ 0:6 (0:2). Hostitelům nepomohla ani výměna brankáře, neboť soupeř byl po všech stránkách lepší. Góly: Švec 2, Doskočil, Jelínek, Nerad, Prokeš. Sudí Friedl (20).

BRTNICE – PUKLICE 0:1 (0:1). Brtničtí měli ve druhé části několik vyložených příležitostí, které však neproměnili. To platilo i o penaltě, tu brankář zneškodnil. Do černého se trefil jen Smejkal. Pískal Rutsch (100).

CEJLE – JAVOŘICE 1:4 (1:2). Jedenáctka Cejle je v hluboké krizi a výhra soupeře tudíž zcela zasloužená. Řídil Vorálek (30).

STONAŘOV – POLNÁ B 3:3 (0:0). V pouťovém utkání byli dosud neporažení hosté velice blízko ke ztrátě i jednoho bodíku. Dvakrát prohrávali o dvě branky a to 0:2 a 1:3, vyrovnávací gól dali až v poslední minutě. Kanonýři: Lysý 2, Plass z penalty – Kanzwohl, Brabec, Zajac. Řídil Kalaš (50).

JANOVICE – STARÁ ŘÍŠE 3:1 (0:0). Místní borci si vytvořili více šancí, ale dokázali je proměnit až v závěru. Nejlepší hráči: Karásek, Melichar – Nedvěd. Janovický Vlad. Musil dal svůj 100. gól v mistrovských utkáních a stal se tak nejlepším střelcem v historii klubu. Góly: Karásek, Musil, P. Boháček – Nedvěd. Rozhodčí Votava (65).

Okresní přebor

1.	Telč	8	6	2	0	29:8	20
2.	Polná B	8	6	2	0	31:11	20
3.	Janovice	8	5	0	3	21:12	15
4.	Brtnice	8	4	1	3	17:11	13
5.	Puklice	8	4	0	4	17:26	12
6.	Stonařov	8	3	2	3	19:14	11
7.	Antonínův Důl	8	3	2	3	20:16	11
8.	Javořice	8	3	1	4	14:13	10
9.	Stará Říše	8	3	1	4	15:18	10
10.	Velký Beranov	8	3	0	5	17:26	9
11.	Dobronín	8	3	0	5	11:21	9
12.	Cejle	8	2	2	4	13:18	8
13.	SK/Euromont	8	2	2	4	11:17	8
14.	Střítež	8	0	3	5	10:34	3

Jarda Smejkal oslavil své 34 narozeniny gólem, který má cenu zlata!!!

Dorost – Luka – 6:0

v Puklicích 7.10.95 – mistrovský

Výsledek je lepší než předvedená hra, ale body jsou cenné. Branky: Puklicích 3, Spendlíček 2, Trnobrák M. 1

Béčko – Smrčná – 2:3

v Puklicích 7.10.95 – mistrovský

PUKLICE B – SMRČNÁ 2:3 (1:2). Pukličtí sehráli nešťastné utkání. Již v úvodu dostali gól z penalty a to snad poznamenalo celý průběh zápasu. Vítězství Smrčné bylo zcela zasloužené. Střelci: L. Vondrák. Salát – Vacek, Petráš. Vodička. Před 30 diváky řídil Večeřa.

IV.třída, skupina A

1.	Ždírec	9	6	3	0	28:14	21
2.	FK Jihlava C	8	6	2	0	22:6	20
3.	Janovice B	8	6	0	2	24:8	18
4.	Věžnice	8	4	3	1	22:12	15
5.	Puklice B	8	3	3	2	16:8	12
6.	Rantířov	8	3	3	2	16:18	12
7.	Hybrálec	8	3	2	3	20:14	11
8.	Hodice	8	3	2	3	12:14	11
9.	Dobronín B	8	3	1	4	16:18	10
10.	Smrčná	9	2	1	6	16:21	7
11.	Větrný Jeníkov B	8	1	3	4	8:16	6
12.	Brtnice B	9	2	0	7	19:39	6
13.	Brzkov	9	0	1	8	4:35	1

„naše „béčko" dokáže přivézt body z nedalekého Ždírce, FK Jihlava, Věžnice, ale lehkovážně ztrácí body z mužstvem na chvostu a to ještě na vlastním hřišti. Snahu mužstvu nelze upřít, ale proměňování šancí je přímo ďábelské. Přesto po soupeři hrál celý druhý poločas pouze v 10 li, nepomohlo ani hattrick Ľubice Trnobráka za stavu 2:2 a Radka Poláka 3 minuty před koncem vedli k povržce které musí mrzet.

Branky dali: Polák a Trnobrák L.

Žáci - Dobronín - 1:1 v Dobroníně 8.10.95 - mistrovský

Ani v 5tém zápase nebyli naši nejmladší poraženi a přivezli si z Dobronína cenný bod. Jedinou branku dal Šuhoj.

Puklice 8.10.95 mistrovský

Puklice - Euromont - 3:0 (1:0)

Naše „áčko" opět předvedlo perfektní, bojovný výkon a zaslouženě zvítězilo. 4 minuty před koncem byl po druhé žluté vyloučen náš Tomáš Mesz.

Sestava: Vala - Cupák, Vanko Jd., Smejkal (Křišťál), Novotný R. - Medvík, Hos, Vanko L. - Špendlíček, Mesz, Škrdla, (Kolda L.)

Branky: Mesz 1, Špendlíček 1, Hos 1

Rozhodčí: Friedl

1-2-3 gól!!!

To naši zlatí kluci jsou

PUKLICE - EUROMONT 3:0 (2:0). Hosté měli sice územní převahu, ale střelecky nespěli. Zato domácí bojovali jako o život, a to měli v brance šestnáctiletého debutanta Valu, který zachytal dobře. Góly: Mesz přímo z rohového kopu, Špendlíček, Hos. Před 120 spokojenými diváky řídil Fri-

Telč-Polná B 5:1 (2:0), R.Švec 2, Doskočil, Černáš, Hakr - Bradáč. **St. Říše-Střítež 0:0. Javořice-Janovice 1:4 (1:2),** S.Dohnal - Smejkal, Gondek, Karásek, Sobotka. **V. Beranov-Cejle 2:3 (2:2),** T.Hažmuka, P.Svoboda - Jelínek 2, Pospíšil. **Puklice-Eu. Jihlava 3:0 (2:0),** Mecz, Špendlíček, Hos. **Dobronín-Brtnice 2:5. Stonařov-Ant. Důl 5:2 (0:0),** Lysý 2, Popek, Bártů, J.Špaček - Hanáček, Šabatka.

1. Telč	9	7	2	0	34:9	23
2. Polná B	9	6	2	1	32:16	20
3. Janovice	9	6	0	3	25:13	18
4. Brtnice	9	5	1	3	22:13	16
5. Puklice	9	5	0	4	20:26	15
6. Stonařov	9	4	2	3	24:16	14
7. Ant. Důl	9	3	2	4	22:21	11
8. St. Říše	9	3	2	4	15:18	11
9. Cejle	9	3	2	4	16:20	11
10. Javořice	9	3	1	5	15:17	10
11. V. Beranov	9	3	0	6	19:29	9
12. Dobronín	9	3	0	6	13:26	9
13. Eu. Jihlava	9	2	2	5	11:20	8
14. Střítež	9	0	4	5	10:34	4

Dorost - N. Říše - 6:0 v Puklicích 14.10.95 - mistrovský

Po zlepšené hře ve druhé půli - jasné vítězství. Branky: Špendlíček 3, Došek 2, Václavek M. 1

Béčko - Brtnice B - 3:1 v Brtnici 14.10.95 - mistrovský

IV. třída sk. A

1. FK Jihlava C	9	7	2	0	24:7	23
2. Ždírec	10	6	4	0	29:15	22
3. Věžnice	9	5	3	1	27:12	18
4. Janovice B	9	6	0	3	25:11	18
5. Puklice B	9	4	3	2	19:9	15
6. Hybrálec	9	4	2	3	24:16	14
7. Rantízov	9	3	4	2	17:19	13
8. Hodice	9	3	2	4	14:18	11
9. Dobronín B	9	3	1	5	17:20	10
10. Větrný Jeníkov B	9	2	3	4	11:17	9
11. Smrčná	9	2	1	6	16:21	7
12. Brtnice B	10	2	0	8	20:42	6
13. Brzkov	10	0	1	9	4:40	1

Po žalostném prvém poločase se ve druhé půli projevily změny v sestavě k velkému zlepšení. Přesto, že Karel Vorálek ještě za stavu 0:1 nepromění penaltu, naše béčko předčilo svého soupeře v nasazení, získalo převahu, tlak a zákonitě přišly i branky. A tak i dezby béček dopadlo jednoznačně pro nás. Brtnickým zbyly jen oči pro pláč. Branky dali: Vondrák Kamil, Vorálek a Kabelka Milan.

BRTNICE B - PUKLICE B 1:3. Bližší nehlášeno.

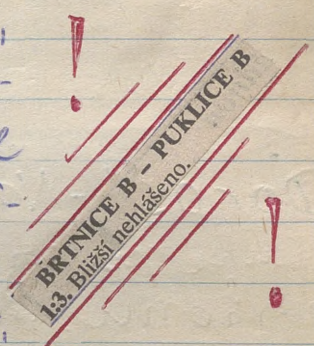

Žáci - Polná - 0:1 v Puklicích 15.10.95 - mistrovský

Naši nejmladší bojovali proti fotbalově vyspělejšímu soupeři statečně, ale marně. A tak v 6tém zápase okusili první porážku, která jejich vedoucímu Vondrákovi Frantovi zachránila vousy!!! (Jenom knírek)

Cejle 15.10.95 mistrovský

Cejle - Puklice - 2:1 (1:1)

Šťastná a nezasloužená porážka po velmi dobrém výkonu v poli, bohužel, střelecky jsme zklamali. Na porážce má lví podíl i rozhodčí Fejt, který nám ještě po neuznané vyrovnávací brance vyloučil Tomka Zdeňka, 7 minut před koncem.
Sestava: Vala - Kruzík, Tomko Zd. Smejkal, Novotný R. Bichal, (Skolan), Hos, Medník - Skuda, Spendlíček, Kolda L.
Branka: Kolda L.
Rozhodčí: Fejt.

1. Telč	10	7	3	0	34:9	24
2. Janovice	10	7	0	3	28:13	21
3. Polná B	10	6	2	2	32:19	20
4. Stonařov	10	5	2	3	25:16	17
5. Brtnice	10	5	1	4	22:14	16
6. Puklice	10	5	0	5	21:28	15
7. Ant. Důl	10	4	2	4	25:21	14
8. Cejle	10	4	2	4	18:21	14
9. St. Říše	10	3	3	4	15:18	12
10. Javořice	10	3	2	5	17:19	11
11. Dobronín	10	3	1	6	15:28	10
12. Eu. Jihlava	10	2	3	5	13:22	9
13. V. Beranov	10	3	0	7	19:32	9
14. Střítež	10	0	5	5	12:36	5

Eu. Jihlava-Dobronín 2:2 (2:1), Průcha, Stáblr - Pekárek, Čágo. Cejle-Puklice 2:1 (1:1), Jelínek, Diviš - Kolda. Janovice-V. Beranov 3:0 (2:0), Holáč, Babínek, Karásek. Střítež-Javořice 2:2 (1:1), Doucha, Držata - Dohnal 2. Telč-St. Říše 0:0, Brtnice-Stonařov 0:1 (0:0), Šindelář. Polná B-Ant. Důl 0:3 (0:1), Holík, Růhr, Šabatka.

CEJLE – PUKLICE 2:1 (1:1). Střelci: Jelínek, Diviš – Kolda. Vyrovnaný duel, domácí měli více střeleckých příležitostí a v jejich středu lze pochválit brankáře Musela. Řídil Fejt (40).

Bečko - Hodice - 0:0 T Puklicích 21.10.95 - mistrovský

Když se nedá gól, nemůže se vyhrát. Přesto, že tomu bylo na výrazná střelecká příležitost - na tranec se nehrálo! A tak už po třetí odehráváme druhou divoce zklamání.

IV. třída, skupina A

1. FK Jihlava C	10	8	2	0	25:7	26
2. Žďírec	10	6	4	0	29:15	22
3. Janovice B	10	6	1	3	26:12	19
4. Věžnice	10	5	3	2	27:13	18
5. Hybrálec	10	5	2	3	26:16	17
6. Puklice B	10	4	4	2	19:9	16
7. Rantířov	10	3	4	3	17:23	13
8. Hodice	10	3	3	4	14:18	12
9. Dobronín B	10	3	2	5	18:21	11
10. Větrný Jeníkov B	10	2	3	5	11:19	9
11. Brtnice B	11	3	0	8	25:45	9
12. Smrčná	10	2	1	7	19:26	7
13. Brzkov	11	1	1	9	8:40	4

PUKLICE B – HODICE 0:0. Duel tentokrát nebyl úspěchem brankářů, ale nemohoucích útočníků, jimž chyběl střelecký prach i muška. Před 40 zklamanými diváky řídil Mlsna.

Dorost - Nadějov - 0:3 T Nadějově 22.10.95 - mistrovský

Druhá porážka od stejného mužstva po bezbarvém výkonu. Přesto, že první poločas se dalo vyprávět - bez gólu se nedá vyhrát.

Žďci - Bedřichov - 1:1 T Bedřichově 22.10.95 - mistrovský

Mosíš žen proti výborně trénovanému soupeři pohrát velmi dobrý zápas a dovezeš si ze hřiště soupeře cenný bod. Jediná branka dne Jirka Pavlů, který o kalomeu s pili hřiště obběhl vše co mu stálo v cestě brankáře a do prázdné branky zavezl! Klení slova, díky a uznání!!!

Puklice 22.10.95 — mistrovský

Puklice - Janovice - 3:2 (1:1)

V zápase výborné úrovně, proti ambicióznímu soupeři, který figuruje na druhém místě v tabulce, předvedlo naše áčko silné fotbalisty, že se dá považit i fotbalovější umístění. Po sebekritickém výkonu našeho áčka, které od branek Toly (-dovskeho) až po posledního útočníka, prodělo možno říci bezchybný, hrdinský výkon a kolonce přibylo budování Smejkala, Tóla a Kolda. Sestava: Tóla - Kuřík, Cupák, Smejkal, Novotný R. - Skotar (kapitán), Hos', Hrdlička - Spendlíček, Kříštůl (Tóla), Kolda! Spendlíčka střídal Prchal. Branky: Smejkal (z penalty), Tóla, Kolda L. Rozhodčí: Dolejší

PUKLICE – JANOVICE 3:2 (1:1). Osmdesát diváků vidělo nejhezčí utkání podzimu. Hosté byli sice rychlejší a techničtější, ale domácí bojovnější a střelecky pohotovější. Výhru však strhli na svou stranu až v závěru. Střelci: Smejkal z penalty, Kolda, Válal – Homoláč z penalty, Karásek. Řídil Dolejší.

St. Říše-Polná B 4:0 (1:0), Pražák, Nedvěd, L.Kalců, Florián. **Javořice-Telč 2:4 (1:1),** Matějka, Půlkráb - Švec 2, Doskočil, Eiederlechner. **V. Beranov-Střítež 1:2 (1:2),** P.Svoboda - Držata, Doucha. **Puklice-Janovice 3:2 (1:1),** Smejkal z pok. kopu, Kolda, Válal - Homoláč z pok. kopu, Karásek. **Dobronín-Cejle 1:1. Stonařov-Eu. Jihlava 0:1 (0:0),** Průcha. **Ant. Důl-Brtnice 8:0 (5:0),** Rühr 2, Horáček, Šabatka, Diviš, Jakoubek, Holík, Duba.

1. Telč	11	8	3	0	38:11	27
2. Janovice	11	7	0	4	30:16	21
3. Polná B	11	6	2	3	32:23	20
4. Puklice	11	6	0	5	24:30	18
5. Ant. Důl	11	5	2	4	33:21	17
6. Stonařov	11	5	2	4	25:17	17
7. Brtnice	11	5	1	5	22:22	16
8. St. Říše	11	4	3	4	19:18	15
9. Cejle	11	4	3	4	19:22	15
10. Eu. Jihlava	11	3	3	5	14:22	12
11. Javořice	11	3	2	6	19:23	11
12. Dobronín	11	3	2	6	16:29	11
13. V. Beranov	11	3	0	8	20:34	9
14. Střítež	11	1	5	5	14:37	8

Béčko - V. Jeníkov B - 3:0

Ve V. Jeníkově 28.10.95 - mistrovský

Ani v posledním zápase na cizím hřišti nedokázalo naše „béčko" hořkost porážky. Ze 6ti zápasů na soupeřových hřištích si přivezlo 12 bodů a nebýt nešťastných zápasů doma se Smrčnou a Hodicemi - bojovalo naše „béčko" o špici. Ale i tak je-li není nic ztraceno a jaro může vše napravit. Bojovnost a snaha je evidentní, ale to proměňování šancí je mnohdy žoskostné. Tentokrát o vítězství rozhodli: Salát, Skotar a Vondrák Luboš.

V. JENÍKOV B – PUKLICE B 0:3 (0:2). Na mokrém trávníku domácí nedokázali dát ani gól, zatímco soupeř byl v proměňování šancí takřka stoprocentní. Střelci: Salát, Skotar, Vondrák. Delegovaný sudí se již podruhé nedostavil, takže zaskočil Kořínek (40 diváků).

IV. třída

1. FK Jihlava C	11	9	2	0	30:10	29
2. Ždírec	11	7	4	0	30:15	25
3. Janovice B	11	7	1	3	30:12	22
4. Puklice B	11	5	4	2	22:9	19
5. Věžnice	11	5	3	3	27:17	18
6. Hybrálec	10	5	2	3	26:16	17
7. Hodice	11	4	3	4	16:19	15
8. Rantířov	11	3	4	4	20:28	13
9. Dobronín B	10	3	2	5	18:21	11
10. Větrný Jeníkov B	11	2	3	6	11:22	9
11. Brtnice B	11	3	0	8	25:45	9
12. Smrčná	11	2	1	8	20:28	7
13. Brzkov	12	1	1	10	8:41	4

Střítež 29.10.95 — mistrovský

Střítež - Puklice - 4:1 (1:1)

Eu. Jihlava-Ant. Důl 1:2 (0:0), Štábl - Diviš, Rühr. Cejle-Stonařov 4:1 (1:1), Vítek, Jelínek, Pospíšil, Janoušek - Lysý. Janovice-Dobronín 5:0 (2:0), Sobotka, L.Boháček, Karásek, Gondek, Homoláč. Střítež-Puklice 4:1 (1:1), Sedmík, Zach, M.Kliment, Čaloud - Mecz. Telč-V. Beranov 4:1 (1:1), Doskočil 2, R.Švec, Nevoral - P.Svoboda. St. Říše-Javořice 2:2 (1:1), Franěk, Kret - S.Dohnal 2. Polná B-Brtnice 0:2 (0:1), Tuna, Bláha.

1. Telč	12	9	3	0	42:12	30
2. Janovice	12	8	0	4	35:16	24
3. Ant. Důl	12	6	2	4	35:22	20
4. Polná B	12	6	2	4	32:25	20
5. Brtnice	12	6	1	5	24:22	19
6. Cejle	12	5	3	4	23:23	18
7. Puklice	12	6	0	6	25:34	18
8. Stonařov	12	5	2	5	26:21	17
9. St. Říše	12	4	4	4	21:20	16
10. Javořice	12	3	3	6	21:25	12
11. Eu. Jihlava	12	3	3	6	15:24	12
12. Dobronín	12	3	2	7	16:34	11
13. Střítež	12	2	5	5	18:38	11
14. V. Beranov	12	3	0	9	21:38	9

Po vyrovnaném prvním poločase přišel šok. Domácí převzali iniciativu, byli jednoznačně lepší a prakticky naše „áčko" smetli. Tak ubohý výkon jako celek nebyl na podzim k vidění. Mimo jiný Kružíka kahnul celý kolektiv pod své možnosti. Ale každý zápas je jiný a příští, poslední kolo, kdy nastoupíme proti vedoucímu oddílu v tabulce bude možnost si reputaci napravit.

Sestava: Vala - Kružík, Mirill R., Smejkal, Novotný K. - Cupák, Hlas, Medvík - Špendlíček M., Musil, Pechal K., (Křišťál)

Branku: dal Musil - přiskal Tonálek (ne moc)

Béčko - Dobronín B - 2:4

V Puklicích 4.11.95 - mistrovský

V zápase na nerovném terénu, kdy svalivší se hroudy se kvalil ve sněhu, doplatilo naše „béčko" na hrstu hrubých pohárování vyložených šancí. Jelikož soupeř svou šanci proměnil - výsledná bylo již 4tí prohraným na našem nádherném hřišti, kdy ze 4 zápasech jsme vždy za svou, jsme doma získali pouze 1 bod.???

Naše branky vstřelili Křišťál a Skalar. (Ale co jich pohodí)

Po odvolání posledního zápasu podzimu s Telčí - skončila podzimní sezona pro špatná počasí !!!

Dobronín-Střítež 2:2, Javořice-Polná B nehráno. V.Beranov-St.Říše nehráno. Puklice-Telč nehráno. Stonařov-Janovice nehráno. Ant.Důl-Cejle nehráno. Brtnice-Eu.Jihlava nehráno.

Podzimní bilance

1. Telč	12	9	3	0	42:12	30
2. Janovice	12	8	0	4	35:16	24
3. Ant.Důl	12	6	2	4	35:22	20
4. Polná B	12	6	2	4	32:25	20
5. Brtnice	13	6	1	6	24:25	19
6. Cejle	12	5	3	4	23:23	18
7. Puklice	12	6	0	6	25:34	18
8. Stonařov	12	5	2	5	26:21	17
9. S. Říše	12	4	4	4	21:20	16
10. Euromont	13	4	3	6	18:24	15
11. Javořice	12	3	3	6	21:25	12
12. Dobronín	13	3	3	7	18:38	12
13. Střítež	13	2	6	5	20:40	12
14. V.Beranov	12	3	0	9	21:38	9

Áčko

0:3 kont.

IV. třída
Skupina A

1. Jihlava C	12	9	3	0	31:11	30
2. Zdířec	12	7	5	0	31:16	26
3. Janovice B	11	7	1	3	30:12	22
4. Hybrálec	11	6	2	3	34:21	20
5. Puklice B	12	5	4	3	24:13	19
6. Věžnice	11	5	3	3	27:17	18
7. Dobronín B	12	4	2	6	27:31	14
8. Hodice	11	3	4	4	16:20	13
9. Rantířov	11	3	4	4	20:28	13
10. V.Jeníkov B	11	2	3	6	11:22	9
11. Brtnice B	11	3	0	8	25:45	9
12. Smrčná	11	2	2	7	21:28	8
13. Brzkov	12	1	1	10	8:41	4

Béčko

DOROSTENCI
Okresní přebor

1. Puklice	9	7	0	2	36:16	21
2. Nadějov	9	5	1	3	32:16	16
3. Luka	9	3	1	5	14:27	10
4. N.Říše	9	2	0	7	10:33	6

ŽÁCI
Okresní přebor – Skupina A

1. Polná	7	6	0	1	48:5	18
2. Puklice	7	4	2	1	24:7	14
3. Dobronín	7	4	1	2	30:9	13
4. Bedřichov B	7	4	1	2	23:12	13
5. Luka	6	4	0	2	20:10	12
6. Kamenice	6	2	0	4	15:21	6
7. Brtnice	7	1	0	6	11:51	3
8. Nadějov	7	0	0	7	5:61	0

Puklický hokej 1995:96

Puklice - Dačice - 5:5

PUKLICE – STONAŘOV 6:3 (1:0, 4:1, 1:2). Hrálo se v pátek v Jihlavě na otevřeném kluzišti, domácí byli po střelecké stránce lepší a výhru si zasloužili. Góly: Špendlíček 3, P. Neubauer 2, Křišťál – Hejda, Karol, Paul. Před 30 diváky řídil Jeletz. **(ka)**

BRTNICE – PUKLICE 13:1 (4:0, 4:1, 5:0). Hostitelé tentokrát podali v čele s brankářem Mrhalem zdatný a bezproblémový výkon a svého soka porazili rozdílem třídy. Za vítěze střídali: Kousal 4, Dvořák 3, Peštál 2, Švařiček, Kourek, Beránek, Šaroun. Řídili Irsa a Tománek, 40 di-

JIHLAVSKO

Stonařov - Polná 6:7, Brtnice - Dačice 5:7, Puklice - Růžená 1:1.

1. Dačice	5	4	1	0	29:18	9
2. Polná	5	4	0	2	33:21	8
3. Brtnice	5	3	0	2	34:27	6
4. Puklice	5	1	2	2	18:29	4
5. Stonařov	5	1	0	4	25:32	2
6. Růžená	5	0	1	4	12:24	1

Puklice - Polná - 2:3

POLNÁ – PUKLICE 7:5 (2:3, 3:1, 2:1). Domácí byli lepší po technické stránce, soupeř střílel góly převážně z přesilovek a jeden také z trestného střílení. Nejlepší hráči: Pěška, Horský – brankář Měrtl. Střelci: Pěška a Löffler 2, Kölbl, Hochmal, Kolda – Venhauer, Mutl, Špendlíček, Válal, Hos. Pískali Forman a Hájek st. **(kl)**

JIHLAVSKO

Sl. Polná - Sokol Puklice 7:5, TJ Růžená - Sokol Brtnice 5:6, DAS Dačice - Sokol Stonařov 6:2.

1. DAS Dačice	4	3	1	0	22:13	7
2. Polná	4	3	0	1	26:15	6
3. Brtnice	4	3	0	1	29:20	6
4. Puklice	4	1	1	2	17:28	3
5. Stonařov	4	1	0	3	19:25	2
6. Růžená	4	0	0	4	11:23	0

PUKLICE – DAS DAČICE 0:4 (0:1, 0:3, 0:0). Vítězství hostí bylo zcela zasloužené, lépe kombinovali a střídali. Pukličtí měli vlhký "prach". Před 20 diváky řídili Tománek a Irsa. Góly: Kučera, Urbánek, Pytlík, Ščerba. **(ka)**

PUKLICE – BRTNICE 3:5 (0:2, 1:1, 2:2). Nedělní duel v Jihlavě měl dobrou úroveň, hosté se ujali vedení. Domácí dotahovali, ale na bod nedosáhli. Góly: Jos. Marek, Prchal, Křišťál – Dvořák 2, Hecht, Zelený, Vlček. 30 diváků. Rozhodčí Hájek, Guth. **(ka)**

Sl. Polná - Sokol Stonařov nehráno, DAS Dačice - Sokol Brtnice 2:4, TJ Růžená - Sokol Puklice 6:4.

1. Brtnice	10	7	1	2	62:44	15
2. Polná	9	7	0	2	52:38	14
3. Dačice	10	6	1	3	47:38	13
4. Stonařov	8	2	1	5	39:44	5
5. Růžená	10	2	1	7	29:45	5
6. Puklice	9	1	2	6	27:47	4

STONAŘOV – PUKLICE 3:8 (1:4, 0:1, 2:3). Hrálo se v Telči, obě strany měly k dispozici minimální počet hráčů. Hosté si vytvořili potřebný náskok a ten již nepustili. Branky: Karol, Bláha, Novotný – Hos a Špendlíček 2, Kliment, Křišťál, Prchal, Neubauer. Řídil Guttwald. **(ka)**

1. Brtnice	10	7	1	2	62:44	15
2. Polná	9	7	0	2	52:38	14
3. Dačice	10	6	1	3	47:38	13
4. Puklice	10	2	2	6	35:50	6
5. Stonařov	9	2	1	6	42:52	5
6. Růžená	10	1	2	6	27:47	4

❖ JIHLAVSKO

Stonařov - Puklice 3:8, Sl. Polná - Stonařov 5:0 kont., DAS Dačice - Brtnice 2:4, Růžená - Puklice 6:4.

Konečná tabulka

1. Polná	10	8	0	2	57:38	16
2. Brtnice	10	7	1	2	62:44	15
3. Dačice	10	6	1	3	47:38	13
4. Puklice	10	2	2	6	35:50	6
5. Stonařov	10	2	1	7	42:57	5
6. Růžená	10	2	1	7	29:45	5



Fotbolové jaro 1996

Pro dlouhou zimu, špatné terény s velkou vrstvou sněhu, bylo fotbalové jaro zahájeno s 3nedělním opožděním.

FOTBAL
(Oficiální konec podzimu)

Okresní přebor mužů

1. Telč	12	9	3	0	42:12	30
2. Janovice	12	8	0	4	35:16	24
3. Ant. Důl	12	6	2	4	35:22	20
4. Polná B	12	6	2	4	32:25	20
5. Brtnice	13	6	1	6	24:25	19
6. Cejle	12	5	3	4	23:23	18
7. Puklice	12	6	0	6	25:34	18
8. Stonařov	12	5	2	5	26:21	17
9. Stará Říše	12	4	4	4	21:20	16
10. Euromont	13	4	3	6	18:24	15
11. Javořice	12	3	3	6	21:25	12
12. Dobronín	13	3	3	7	18:38	12
13. Střítež	13	2	6	5	20:40	12
14. Velký Beranov	12	3	0	9	21:38	9

III. třída

1. Mrákotín	12	10	1	1	44:8	31
2. Telč B	13	7	3	3	31:18	24
3. Nadějov	12	7	1	4	23:21	22
4. Kozlov	12	5	6	1	24:22	21
5. Bítovčice	13	6	1	6	24:21	19
6. Větrný Jeníkov	13	5	3	5	25:24	18
7. Nová Říše	12	5	1	6	35:23	16
8. Černíč	12	5	1	6	21:33	16
9. Kamenice	11	4	3	4	19:16	15
10. Jamné	12	4	3	5	22:28	15
11. Myslibořˇ	11	5	0	6	20:29	15
12. Třešť B	12	3	1	8	20:37	10
13. Luka B	12	2	3	7	18:29	9
14. Roma Jihlava	13	2	3	8	21:38	9

IV. třída, skupina A

1. FK Jihlava C	12	9	3	0	31:11	30
2. Ždírec	12	7	5	0	31:16	26
3. Janovice B	11	7	1	3	30:12	22
4. Hybrálec	11	6	2	3	34:21	20
5. Puklice B	12	5	4	3	24:13	19
6. Věžnice	11	5	3	3	27:17	18
7. Dobronín B	12	4	2	6	27:31	14
8. Hodice	11	3	4	4	16:20	13
9. Rantířov	11	3	4	4	20:28	13
10. V. Jeníkov B	11	2	3	6	11:22	9
11. Brtnice B	11	3	0	8	25:45	9
12. Smrčná	11	2	2	7	21:28	8
13. Brzkov	12	1	1	10	8:41	4

IV. třída, skupina B

1. Rohozná	11	9	0	2	48:11	27
2. Růžená	11	9	0	2	49:14	27
3. Batelov B	10	7	3	0	34:13	24
4. Hybrálec B	12	6	2	4	33:23	20
5. Vílanec	11	6	2	3	30:29	20
6. Stará Říše B	11	6	2	3	25:29	20
7. Dobronín C	12	5	2	5	35:36	17
8. Nová Ves	11	4	3	4	39:36	15
9. Hodice B	11	3	3	5	28:29	12
10. Stonařov B	11	4	0	7	31:35	12
11. Černíč B	10	2	1	7	19:42	7
12. Nová Říše B	11	1	1	9	11:31	4
13. Janštejn	12	0	1	11	13:67	1

Okresní přebor dorostenců

1. Puklice	9	7	0	2	36:16	21
2. Nadějov	9	5	1	3	32:16	16
3. Luka n. J.	9	3	1	5	14:27	10
4. Nová Říše	9	2	0	7	10:33	6

Okresní přebor žáků

Skupina A

1. Polná	7	6	0	1	48:5	18
2. Puklice	7	4	2	1	24:7	14
3. Dobronín	7	4	1	2	30:9	13
4. Bedřichov B	7	4	1	2	23:12	13
5. Luka n. J.	6	4	0	2	20:10	12
6. Kamenice	6	2	0	4	15:21	6
7. Brtnice	7	1	0	6	11:51	3
8. Nadějov	7	0	0	7	5:61	0

Skupina B

1. Telč	7	5	2	0	38:8	17
2. Javořice	7	5	1	1	38:11	16
3. Hodice	7	5	0	2	37:8	15
4. Třešť	7	5	0	2	21:13	15
5. Mrákotín	7	3	0	4	10:20	9
6. Stonařov	7	2	1	4	17:20	7
7. Růžená	7	0	1	6	2:33	1
8. Batelov	7	0	1	6	1:51	1

I. B třída

1. Okříšky	14	10	2	2	32:15	32
2. Rad. Svratka	14	8	6	0	32: 9	30
3. Nová Ves	14	8	4	2	37:10	28
4. Vel. Meziříčí	14	7	4	3	23:13	25
5. Bedřichov B	**14**	**7**	**3**	**4**	**24:20**	**24**
6. Zdar B	14	5	4	5	18:25	19
7. Miko Žďár	14	4	5	5	24:20	17
8. Svratka	14	5	2	7	17:20	17
9. Třebíč B	14	3	7	4	12:14	16
10. Třešť	**14**	**4**	**3**	**7**	**20:26**	**15**
11. Batelov	**14**	**4**	**3**	**7**	**16:35**	**15**
12. Pnbyslavice	14	4	2	8	18:26	14
13. Rovečné	14	3	1	10	12:31	10
14. Nové Město	14	2	2	10	16:37	8

I. A třída

1. Luka n. J.	**14**	**10**	**2**	**2**	**35:15**	**32**
2. Čebín	14	10	0	4	27:17	30
3. Medlánky	14	8	4	2	19: 8	28
4. Komín	14	8	2	4	35:16	26
5. Bedřichov	**14**	**7**	**5**	**2**	**24: 9**	**26**
6. Tasovice	14	6	6	2	22:15	24
7. FK Jihlava B	**14**	**6**	**3**	**5**	**22:25**	**21**
8. Vel. Bíteš	14	5	4	5	29:24	19
9. Soběšice	14	5	3	6	24:28	18
10. VTJ Znojmo B	14	3	4	7	11:18	13
11. M. Budějovice	14	3	2	9	19:29	11
12. Polná	**14**	**3**	**2**	**9**	**13:30**	**11**
13. Kuparovice	14	2	3	9	6:29	9
14. Vev. Bitýška	14	1	2	11	10:33	5

Béčko - Brzkov - 1:1 v Brzkově 14.4.96 - mistrovský

Přiště, že naše „béčko" bylo po celý zápas lepším mužstvem a vedlo tankou Pechola k penalty, další šance již nepromínilo. Nakonec na těžkém, rozbahněném terénu nedělí nemuselo a přivezlo si se hřiště posledního družstva pouze jediný bod. Je to sice škoda, ale i bod z cizího hřiště a na tak těžkém terénu je nakonec dobrý.

BRZKOV – PUKLICE B 1:1 (0:1).
Bojovné, vyrovnané utkání – domácí nastřelili dvakrát tyč, hosté zase dvakrát břevno. Nakonec vše skončilo spravedlivou dělbou. Střelci: Z. Bárta st. – Skotar. Před 30 diváky řídil Med.

IV. třída, skupina A

1. FK Jihlava C	13	10	3	0	35:11	33
2. Ždírec	13	7	6	0	33:18	27
3. Janovice B	11	7	1	3	30:12	22
4. Puklice B	13	5	5	3	25:14	20
5. Hybrálec	12	6	2	4	34:25	20
6. Věžnice	11	5	3	3	27:17	18
7. Dobronín B	13	5	2	6	29:31	17
8. Rantířov	12	4	4	4	22:29	16
9. Hodice	11	3	4	4	16:20	13
10. Smrčná	12	2	3	7	23:30	9
11. V. Jeníkov B	12	2	3	7	11:24	9
12. Brtnice B	12	3	0	9	26:47	9
13. Brzkov	13	1	2	10	9:42	5

Puklice 14.4.96 mistrovský

Puklice - Polná B - 5:2 (1:2)

Na pasnižením, rozbředlém a bahnitém terénu, nezačal první jarní zápas pro naše „áčko" příliš šťastně. Technicky lepší hosté se dostali brzy do vedení a i když Milan Špendlíček krásnou brankou vyrovnal měli hosté stále navrch a do poločasu opět zvýšili na 1:2. Ve druhé půli však hned v prvních minutách vyrovnávací brankou Jarda Smejkal navázal k dřívějšímu náporu a naše „áčko" během 17 minut zvrátilo výsledek brankami Válala a Kolby na 4:2. Potom hosté opět získali na chvíli iniciativu, ale naši řadáci se prokousávali a udrželi čisté konto druhé půle. A definitivní úder přišel 1/4 hodiny před koncem. Perfektní únik Milana Špendlíčka dokončil přesnou brankou Zdeněk Vondrák, když vynikající střelu Milana dopravil pro gólé do sítě hostů. Rubrik poznamenal, že těžký terén vyhovoval více našim hráčům, než technicky lepším hostům.

Sestava: Bača - Kružík, Milan Š., Smejkal, Novotný R. - Škvrda, (Vondrák Zd.), Zlos, Jedník - Špendlíček M., Kabelka, (Válal), Kolda

Branky: Špendlíček M., Smejkal, Válal, Kolda, Vondrák Zd.

Rozhodčí: Polodna (výborný - na těžkém terénu přísně korektně a citlivě)

Janovice-Cejle 4:1 (3:0), Barák 2, Karásek, L. Boháček - Pospíšil, **Střítež-Eu. Jihlava 0:2 (0:1),** Haubert, Smrčka, **Telč-Brtnice 2:0 (0:0),** J. Janečko, M. Kříž, **St. Říše-Ant. Důl 1:1, Javořice-Stonařov 2:3 (1:1),** Doupník, L. Kolařík - Bláha, Plass, Sobotka, **V. Beranov-Dobronín 5:0 (3:0),** Kittler 2, P. Svoboda, Hažmuka, Brůzl, **Puklice-Polná B 5:2 (1:2),** Špendlíček, Smejkal, Válal, Golda, Z. Ondrák - Havlíček, Ganzwohl.

1.	Telč	13	10	3	0	44:12 33
2.	Janovice	13	9	0	4	39:17 27
3.	Ant. Důl	13	6	3	4	36:23 21
4.	Puklice	13	7	0	6	30:36 21
5.	Stonařov	13	6	2	5	29:23 20
6.	Polná B	13	6	2	5	34:30 20
7.	Brtnice	14	6	1	7	24:27 19
8.	Cejle	13	5	3	5	24:27 18
9.	Eu. Jihlava	14	5	3	6	20:24 18
10.	St. Říše	13	4	5	4	22:21 17
11.	Javořice	13	3	3	7	23:28 12
12.	V. Beranov	13	4	0	9	26:38 12
13.	Střítež	14	2	6	6	20:42 12
14.	Dobronín	14	3	3	8	18:41 12

PUKLICE – POLNA B 5:2 (1:2). Polenští si zvolili stranu po větru a dařilo se jim. Po změně stran se však karta obrátila a místní jak bojovností, tak pohotovostí v rozhodujících okamžicích rozhodli ve svůj prospěch. Kanonýři: Špendlíček, Smejkal, Válal, Kolda, Zd. Vondrák – Havlíček, Kanzwohl. Před 50 spokojenými diváky řídil Polodna.

Dorost - Luka - 1:0

T. Lukáč 20.4.96 - mistrovský

Šťastná výhra po nevalném výkonu. Jedinou branku vstřelil Špendlíček Milan.

Béčko - Mot. Jihlava C - 1:2 v Puklicích 20.4.96 - mistrovský

Za nemožného rozhodování sudího Zimoli, neudrželo naše béčko jednobrankové vedení k první půle a technický soupeř výsledek zvrátil. Po příchodu Hurdla a Špendlíčka sice získalo béčko opět tlak, ale na získání alespoň bodu to s přispěním sudího nestačilo. Jedinou branku dal Salák.

PUKLICE B – FK JIHLAVA C 1:2 (1:0). V rušném boji byli šťastnější hosté. Góly: Salát – Kalina, Štěpán. Sudí Zimola (50).

IV. třída, skupina A

1. FK Jihlava C	14	11	3	0	37:12	36
2. Ždírec	13	7	6	0	33:18	27
3. Janovice B	12	8	1	3	32:13	25
4. Puklice B	14	5	5	4	26:16	20
5. Hybrálec	13	6	2	5	35:27	20
6. Věžnice	12	5	3	4	27:19	18
7. Dobronín B	13	5	2	6	29:31	17
8. Rantířov	13	4	4	5	24:33	16
9. Hodice	12	4	4	4	20:22	16
10. Smrčná	13	3	3	7	25:31	12
11. V. Jeníkov B	13	3	3	7	13:24	12
12. Brtnice B	12	3	0	9	26:47	9
13. Brzkov	14	1	2	11	10:44	5

Žáci - Luka - 0:2 v Lukách 21.4.96 - mistrovský

Po podzimních úspěších přišlo hned v prvním jarním kole velké zklamání, když naši nejmladší nedokázali za celý zápas dát alespoň jednu branku.

Dobronín 21.4.96 — mistrovský

Dobronín - Puklice - 4:2 (1:1)

Ve vyrovnaném utkání měli domácí daleko větší vůli po vítězství a byli jak v obraně, tak v útoku daleko důraznější. Naše účko místo, že hrálo v optimální sestavě, podalo velice malý výkon a nikdo nepřesvědčil. Branky: Špendlíček M. 1 a Mesz 1. Rozhodčí: Lopatka.

Sestava: Antoš - Kružík, Mertl, Smejkal, Vanko, Za. Škvrda (Hadrik), Hos, Mesz, Špendlíček, Válal (Kabelka), Kolda (Vondrák 2)

Eu. Jihlava-Telč 0:4 (0:1), Kříž 2, Černáč 2, **Cejle-Střítež 2:2 (1:0),** Šebesta 2 - Zach, vlastní, **Dobronín-Puklice 4:2 (1:1)** Kosak, Chvátal, Pazour, Vašíček - Špendlíček, Nezs, **Stonařov-V. Beranov 1:1 (0:1),** Hecht - vlastní, **Ant. Důl-Javořice 3:2 (2:1),** Rübr 2, Hron - Dohnal, Kolařík, **Brtnice-St. Říše 0:1,** nehlášeno, **Polná B-Janovice 1:2 (0:1)** Havlíček - Krpálek, Karásek.

1. Telč	14	11	3	0	48:12	36
2. Janovice	14	10	0	4	41:18	30
3. Ant. Důl	14	7	3	4	39:25	24
4. Stonařov	14	6	3	5	30:24	21
5. Puklice	14	7	0	7	32:40	21
6. Polná B	14	6	2	6	35:32	20
7. St. Říše	14	5	5	4	23:21	20
8. Cejle	14	5	4	5	26:29	19
9. Brtnice	15	6	1	8	24:28	19
10. Eu. Jihlava	15	5	3	7	20:28	18
11. Dobronín	15	4	3	8	22:43	15
12. V. Beranov	14	4	1	9	27:39	13
13. Střítež	15	2	7	6	22:44	13
14. Javořice	14	3	3	8	25:31	12

DOBRONÍN – PUKLICE 4:2 (1:1). Již postavení v tabulce naznačovalo, že hosté si přijeli pro plný zisk. Po dvaceti minutách vedli, potom nastal obrat – hrající kapitán bombou ze čtyřiceti metrů vyrovnal. Po přestávce nastal znovu obrat, ale hostitelé vsítili během čtvrthodinky tři góly! V jejich středu dobře zahráli Chvátal a Pazour. Střelci: Kosak, Chvátal, Pazour, Vašíček – Mesz, Špendlíček. Vidělo 120 zájemců, pískal Lopatka.

Špendlíček, Válal (Kabelka), Kolda (Vondrák 2)

Dorost - N. Říše - 3:0 v Nové Říši 27.4.96 - mistrovský

Bezproblémové vítězství. Branky: Špendlíček, Vondrák, Svoboda

Béčko - Janovice B - 0:3 ve Stáji 28.4.96 - mistrovský

JANOVICE B – PUKLICE B 3:0 (2:0). V průměrném střetnutí domácí rozhodli až koncem druhé části. Pískal Med (30). Branky.: Gondek, Klíma, Lán.

IV. třída, skupina A

1. FK Jihlava C	15	12	3	0	45:14	39
2. Ždírec	15	9	6	0	44:20	33
3. Janovice B	13	9	1	3	35:13	28
4. Věžnice	13	6	3	4	33:24	21
5. Hybrálec	13	6	2	5	35:27	20
6. Puklice B	15	5	5	5	26:19	20
7. Rantířov	14	5	4	5	28:34	19
8. Dobronín B	14	5	2	7	34:37	17
9. Hodice	13	4	4	5	21:26	16
10. Smrčná	14	3	3	8	27:39	12
11. V. Jeníkov B	14	3	3	8	14:28	12
12. Brtnice B	14	4	0	10	29:55	12
13. Brzkov	15	1	2	12	11:46	5

Béčko mělo potíže se sestavou, takže musel nastoupit i pravý Pichal (nedal penaltu). I tak si sice vytvořilo několik šancí, bohužel šroubům nepromínili a tak zápasovým výsledkem byla prohra a propad o jednu příčku v tabulce.

Žáci – Brtnice – 1:1 v Puklicích 28. 4. 96 – mistrovský

V druhém jarním kopnose naši žáci zklamali a jejich výkony jsou na jaře pouhým stínem toho, co předváděli v podzimní části. Jedinou branku dal Škrdla.

Puklice 28.4.96 mistrovský

Puklice – Stonařov – 2:1 (1:0)

Velmi pěkný, pohledný kopnas ve kterém naše áčko zaslouženě vyhrálo brankami Jardy Smejkola z penalty a Pavla Hosa. Celé mužstvo nutno pochválit za dobrou odvedenou práci.

Sestava: Bača – Kružík, Medvík, Smejkol, Novotný – Škrdla, (Vondrák Zd.), Hos, Válal – Špendlíček M., Kabelka, Kolda L.

Branky: Smejkal (z penalty) a Hos.

Rozhodčí: Kalaš

PUKLICE – STONAŘOV 2:1 (1:0). Velmi pěkné a bojovné střetnutí. Domácí ještě tři minuty před koncem vedli 2:0, soupeř však bojoval až do úplného konce a málem uspěl. Branky: Smejkal, Hos – Šindelář. Před 120 diváky, z toho 20 ze Stonařova, řídil Kalaš.

Střítež-Janovice 0:4 (0:2), Klíma 2, Krpálek, Kubásek, **Telč-Cejle 2:1 (0:0)**, Doskočil 2 - Pospíšil, **St. Říše-Eu. Jihlava 2:2 (1:2)**, Florian, Kalců - Zvěřina, Haubert, **Javořice-Brtnice 1:3 (1:3)**, Matějka - Huble 2, Motáček, **V. Beranov-Ant. Důl 2:2 (0:1)**, Hažmuka T., Svoboda P. - Hron M., Šabatka, **Puklice-Stonařov 2:1 (1:0)**, Smejkal, Hos - Šindelář, **Dobronín-Polná B 2:2 (1:2)**, Sedláček, Chvátal - Ganzvohl

1. Telč	15	12	3	0	50:13	39
2. Janovice	15	11	0	4	45:18	33
3. Ant. Důl	15	7	4	4	41:27	25
4. Puklice	15	8	0	7	34:41	24
5. Brtnice	16	7	1	8	27:29	22
6. Stonařov	15	6	3	6	31:26	21
7. Polná B	15	6	3	6	37:34	21
8. St. Říše	15	5	6	4	25:23	21
9. Cejle	15	5	4	6	27:31	19
10. Eu. Jihlava	16	5	4	7	22:30	19
11. Dobronín	16	4	4	8	24:45	16
12. V. Beranov	15	4	2	9	29:41	14
13. Střítež	16	2	7	7	22:48	13
14. Javořice	15	3	3	9	26:34	12

Puklice 1.5.96 mistrovský

Puklice – Telč – 3:3 (1:3)

V dramatickém kopnase nadokresní úrovně, dokázalo naše áčko ve druhé půli výborným výkonem zvrátit nepříznivý výsledek a uhrát alespoň remis. Na úspěchu se podílelo celé mužstvo, ovšem jedničkou se svým podílem byl Libor Bača v bráně.

Sestava: Bača – Kružík, Medvík, Smejkol, Novotný R. – Vondrák Zd. (Medvík L.), Hos, Škrdla – Špendlíček M., Kabelka, (Válal), Kolda L.

Branky: Špendlíček M., Medvík D., Válal

Rozhodčí: Vrzáček (sekundační – bezproblémový – 100%!)

PUKLICE – TELČ 3:3 (1:3). Sto deset diváků vidělo boj nadokresní úrovně. Domácí vedli 1:0, soupeř technickou hrou operoval a stav srovnal. Pukličtí vložili do hry později celé srdce a chybělo málo, aby vyhráli. Jejich nejlepším mužem byl brankář Bača. Góly: Špendlíček, Medvík, Válal – Bartůšek, Nevosad, Doležal. Pískal Vrzáček.

Dorost – Nadějov – 1:1 V Puklicích 4.5.96 – mistrov.

Naši dorostenci konečně předvedli proti velmi dobrému soupeři výkon, za který si zaslouží pochvalu. Jedinou branku dal Špendlíček.

Béčko – Hybrálec – 4:1 V Puklicích 4.5.96 – mistrovský

Béčko se konečně vymanilo s jarní letargie a před početným domácím publikem předvedlo hru na kterou má. Zvláště starší hráči (Měrtl V., Tůma a Tišl O.) ukázali těm mladším, jak se hrá na doraz svých sil. Soupeř byl mírně fotbalovější, ale zlom nastal, když Bača za stavu 2:1 kryl penaltu (vyrazil na roh)! Pak již měli domácí navrh. Střelecky se blýsk Petr Kolda 3mi góly. Čtvrtý přidal Vlasta Měrtl.

PUKLICE B – HYBRÁLEC 4:1 (2:1). Úvod sice náležel hostům, ale potom domácí vložili do hry celé srdce a svůj minináskok zvyšovali. Branky: P. Kolda 3 (nejlepší hráč), Měrtl – Novák. Sudí Večeřa (50).

IV. třída, skupina A

1. FK Jihlava C	16	12	4	0	48:17	40
2. Ždírec	16	9	6	1	44:23	33
3. Janovice B	15	9	2	4	37:20	29
4. Puklice B	16	6	5	5	30:20	23
5. Hybrálec	15	7	2	6	40:31	23
6. Věžnice	14	6	3	5	33:28	21
7. Rantířov	16	5	5	6	29:38	20
8. Dobronín B	15	6	2	7	37:37	20
9. Hodice	15	5	4	6	23:30	19
10. V. Jeníkov B	16	5	3	8	19:29	18
11. Brtnice B	16	5	1	10	35:58	16
12. Smrčná	16	4	3	9	34:42	15
13. Brzkov	16	1	2	13	12:48	5

Žáci – Nadějov – 8:0 V Nadějově 5.5.96 – mistrovský

Žáci konečně poprvé na jaře zvítězili nad posledním v tabulce. Branky dali: Hekrle 3, Šuhaj 2, Partl J., Partl St. a Vojta Tišl po 1.

Ant. Důl 5.5.96 mistrovský

A. Důl – Puklice – 2:2 (2:1)

Áčko pokračovalo ve velmi dobrém výkonu a opět dokázalo prakticky prohraný zápas zvrátit na plichtu. Sestava: Bača – Kružík, Medrik, Smejkal, Vanko Zd. – Škrdla, Hos, Musz, (Měrtl) – Špendlíček M., Válal, Kolda L. Škrdlu ve druhé půl střídal, Vondrák Zd.

Branky: Špendlíček M. a Válal (z penalty).

Rozhodčí: Poletin

ANT. DŮL – PUKLICE 2:2 (2:1). Místní se rychle ujali dvoubrankového vedení, ale soupeř zvýšenou bojovností stav zkorigoval. Góly: Šabatka, Holík – Špendlíček, Válal (z penalty). Před 40 diváky řídil Poletin.

1. Telč	17	12	4	1	55:20	40
2. Janovice	17	13	0	4	52:21	39
3. A. Důl	17	8	5	4	46:31	29
4. Polná B	17	8	3	6	45:37	27
5. Puklice	17	8	2	7	39:46	26
6. Brtnice	17	8	1	8	31:30	25
7. Stonařov	17	7	3	7	33:29	24
8. Stará Říše	17	6	6	5	30:28	24
9. Cejle	17	6	4	7	33:37	22
10. Euromont	17	6	4	7	26:30	22
11. Dobronín	17	4	4	9	24:48	16
12. V. Beranov	17	4	2	11	31:47	14
13. Střítež	17	2	7	8	23:53	13
14. Javořice	17	3	3	11	28:41	12

Euromont Jihlava-Javořice 4:0 (1:0), Pokorný, Kavka, Nagy, Zvěřina, **Cejle-Stará Říše 4:3 (3:1)**, Šebesta 2, Vítek, Vilc - Nedvěd 2, Florian, **Janovice-Telč 4:1 (1:1)**, Klíma, Sobotka, Boháček, Karásek - Odskočil, **Stonařov-Dobronín 1:0 (0:0)**, Šindelář, **Antonínův Důl-Puklice 2:2 (2:1)**, Šabatka, Holík - Špendlíček, Valla, **Brtnice-V. Beranov 4:1 (0:1)**, Tuna, Vrzal, Minář, Vlček - Novotný, **Polná B-Střítež 5:1 (2:1)**, Vetchý 3, Havlíček, Kömber - Čaloud.

Béčko – Věžnice – 4:1 v Puklicích 8.5.96 – mistrovský

IV. třída, skupina A						
1. FK Jihlava C	17	12	5	0	48:17	41
2. Ždírec	17	10	6	1	48:24	36
3. Janovice B	16	9	2	5	38:24	29
4. Puklice B	17	7	5	5	34:21	26
5. Hybrálec	16	7	3	6	41:32	24
6. Věžnice	15	6	3	6	34:32	21
7. Rantířov	17	5	6	6	30:39	21
8. Dobronín B	16	6	2	8	37:40	20
9. Hodice	15	5	4	6	23:30	19
10. V. Jeníkov B	17	5	4	8	20:30	19
11. Smrčná	17	5	3	9	37:42	18
12. Brtnice B	17	5	2	10	36:59	17
13. Brzkov	17	1	3	13	12:48	6

PUKLICE B – VĚŽNICE 4:1 (1:1). Hosté nehráli špatně, ale špatnou střelbou se připravili o lepší výsledek. Zato místním vyšlo snad všechno. Střelci: Tůma, P. Kolda, Prchal, Měrtl – Dočekal. Sudí Večeřa (50).

I když hra nebyla tak pohledná jako proti Hybrálci, hru mého béčka před kontrolou a hrankami: Tůmy, Koldy P, Prchala a Vlasty Měrtla bezpečně znikilo.

Puklice 8.5.96 mistrovský

Puklice – St. Říše – 1:2 (1:2)

Přiště, že áčko mimo prvních 15 minut hrálo velmi dobře, střelecké šlisky je tentokrát definitivně opustilo a prohrálí v sekoně doma prohráli.

Sestava: Baca – Kružík, Hudník, Smejkal, Vondrák Z., – (Suchý J.) – Škrdla Jar, Tůma – Spendlíček, Kolda L., (Kolda P.) Kolda L.

Branky: Spendlíček

Rozhodčí: Večeřa (velmi slabý)

A v neděli ??? derby s Brtnicí ??? =

Bilance okresního přeboru: 3 – 1 – 3, skóre 16:17 * Střítež v deseti –

ANT. DŮL – JANOVICE 2:2 (1:2). Na domácím hřišti to vypadalo na první prohru sezóny, ale v v poslední minutě – i když tým nebyl kompletní, rozhodl Wendl. Bod se dal nazvat úspěchem. Branky: Holík, Wendl – Karásek, Sobotka. Pochvalu zaslouží místní gólman Kubák. Pískal Kalaš (50).

DOBRONÍN – TELČ 2:6 (1:4). Na pěkném hřišti se domácí museli sklonit před střeleckým uměním hostí. Góly: Sobotka, Laška – Bartušek a Černáš 2, Švec, Nerad. Řídil Friedl.

VELKÝ BERANOV – JAVOŘICE 4:1 (2:0). Po delší době nastoupil v brance domácích Pepa Nevosad, který vnesl do hry potřebný klid a výsledek se zákonitě dostavil. Střelci: P. Svoboda, Kittler, Smejkal – Dohnal. Sudí Dolejší (40).

PUKLICE – STARÁ ŘÍŠE 1:2 (1:2). Pro hostitele dost nešťastné utkání, neboť inkasovali již ve druhé minutě a vzápětí znovu – z penalty. Pak sice do hry dali vše, co bylo v jejich silách, snížili, ale nepodařilo se jim v drtivém závěru uhrát alespoň bod. Kanonýři: Špendlíček – Kalců, Franěk z penalty. Před 80 diváky řídil Večeřa.

POLNÁ B – EUROMONT 4:3 (1:2). Polenští stupňovali svoji převahu, ale nakonec ji vyjádřili až v samotném závěru. Ten byl dost nervózní a z hřiště musel odejít jihlavský Šnýdr. Góly: Z. Havlíček, Tobolka, Šimek, Körber – Pokorný 2, Zvěřina. Před 50 diváky pískal Vorálek.

BRTNICE – CEJLE 1:3 (1:1). Místní jedenáctka nevyužila několik gólových šancí, naopak hosté udeřili a dostali se po rychlých protiútocích do jasné výhody. Góly: Caha – Diviš, Pospíšil, Velc. Delegovaný sudí se nedostavil, řídil Pikolon (20).

STONAŘOV – STŘÍTEŽ 2:0 (1:0). O branky se postarali Lysý a Zvěřina. Hosté nastoupili s deseti hráči a přesto se jim podařilo odolávat tlaku a uhráli lichotivý výsledek. Pískal Kříž (40).

1. Telč	18	13	4	1	61:22	43
2. Janovice	18	13	1	4	54:23	40
3. Ant. Důl	18	8	6	4	48:33	30
4. Polná B	18	9	3	6	49:40	30
5. Stonařov	18	8	3	7	35:29	27
6. Stará Říše	18	7	6	5	32:29	27
7. Puklice	18	8	2	8	40:48	26
8. Brtnice	18	8	1	9	32:33	25
9. Cejle	18	7	4	7	36:38	25
10. Euromont	18	6	4	8	29:34	22
11. Vel. Beranov	18	5	2	1	35:48	17
12. Dobronín	18	4	4	10	26:54	16
13. Střítež	18	2	7	9	23:55	13
14. Javořice	18	3	3	12	29:45	12

Dorost – Luka – 4:0 v Puklicích 11.5.96 – mistrovský

V prvním poločase to byla holomajzna se kterí hodili oči. Po přestávce s nástupem Václavka a Doška A. se hra najednou klepsila. naši dorostenci získali převahu, tlak a přišli i 2 překvapivé góly Spendlíčka. Další přispěl Smolík a Kružík.

Žáci – Kamenica – 1:0 v Kamenici 12.5.96 – mistrovský

Naši nejmladší i když nedosahují prodzimní formy, 3 body za hrubého nitěrství si z cizího hřiště odnesli. Jediný branku dal Tůma.

Puklice 12.5.96 mistrovský

Puklice-Brtnice - 0:8 (0:3)

Derby se tentokrát proměnilo v ostudnou porážku. Brtničtí byli tentokráte jednoznačně lepší a vyučovali naše áčko s fotbalové abecedy. Áčko místo, že hojnolo, nevzhlíželo ani čestný úspěch. Soupeř byl prostě mnoho nad naše možnosti!!!

Sestava: Baca (Autos) - Kmoch, Cupák, (Herle R.) Smejkal, Böhm R. - Spendlich M., Tóbol, Kolodan L. (Kobelka D.)

Rozhodčí: Fridl

U barmana = Sováka = bylo tentokrát mrtvolné ticho

Telč-Střítež 2:0 (2:0) Čermáš, Jančo, **St. Říše-Janovice 2:2 (0:2)** Florian, Kalců, Boháček, Sobotka, **Javořice-Cejle 0:1(0:0)** Pospíšil PK, **V. Beranov-Eu. Jihlava 2:1 (2:0)** Svoboda 2, Jiráček, **Puklice-Brtnice 0:8 (0:3)** Tuna 2, Března 2, Košal 2, Minář, Zelený, **Dobronín-Ant. Důl 2:0 (2:0)** Satrapa, Bratršovský, **Stonařov-Polná B 3:3 (0:0)** Dvořák, Havlíček, Partl z Pk. hráno v Polné

!

1. Telč	19	14	4	1	63:22	46
2. Janovice	19	13	2	4	56:25	41
3. Polná B	19	10	3	6	52:40	33
4. A. Důl	19	8	6	5	48:35	30
5. Brtnice	19	9	1	9	40:33	28
6. Stará Říše	19	7	7	5	34:31	28
7. Cejle	19	8	4	7	37:38	28
8. Stonařov	19	8	3	8	35:32	27
9. Puklice	19	8	2	9	40:56	26
10. Euromont	19	6	4	9	30:36	22
11. V. Beranov	19	6	2	11	37:49	20
12. Dobronín	19	5	4	10	28:54	19
13. Střítež	19	2	7	10	23:57	13
14. Javořice	19	3	3	13	29:46	12

?

Dorost - N. Říše - 3:2 v Puklicích 18.5.96 - mistrovský

Hosté přijeli v 10ti a domácí nastoupili proto to 8 mi hráči. Podle toho také hra vypadala. Po doplnění mohou domácí brankami Spendlíka 2 a Tauchmana 1 přece vyhráli.

Žáci - Dobronín - 0:2 v Puklicích 19.5.96 - mistrovský

Naši žáci prokazovali v jarních nepřesvědčivých výkonech a pasivnímu prohráli, když nedokázali dát branku.

Béčko - Smrčná - 6:1 ve Smrčné 19.5.96 - mistrovský

Béčko prokazovalo v sérii nízkých kopanců a když po stavu 3:1 dovoleno Vodo kryl penaltu, soupeř šel do kolen a byla otázka o kolik gólu prohrá. Brankáři: Puchal 3, Tišl O., Kobelka dril. a Sulek R. po 1.

SMRČNÁ – PUKLICE B 1:6 (1:2). Po slabém výkonu domácí prohráli zcela zaslouženě rozdílem třídy. Góly: Hloušek – Prchal 3. Tišl, Kabelka, Salát. Řídil Zimola (30).

IV. třída, skupina A

1. FK Jihlava C	19	13	6	0	53:20
2. Zdírec	19	12	6	1	58:27 42
3. Janovice B	18	10	2	6	42:25 32
4. Puklice B	18	8	5	5	40:22 29
5. Rantířov	19	7	6	6	42:39 27
6. Hybrálec	18	7	3	8	42:36 24
7. Brtnice B	19	7	2	10	39:60 23
8. Věžnice	17	6	3	8	34:39 21
9. Smrčná	19	6	3	10	40:48 21
10. V. Jeníkov B	19	5	6	8	21:31 21
11. Dobronín B	18	6	2	10	40:51 20
12. Hodice	17	5	4	8	26:39 19
13. Brzkov	20	2	4	14	16:56 10

Jihlava 19.5.96 mistrovský

Euromont - Puklice - 2:2 (0:1)

Po velmi dobrém prvním poločase se naše áčko nechalo nemožným pozměněním domácího soudce z lidu

nakonec vyhrál z klidu, že v druhé půli odpadlo a z klidu zachránilo plichtu.
Sestava: Autoš - Kmužík, Hertl R., Smejkal, Vanko Zd. - Škrdla, Hos, Hedvik - Špendlíček M., Hesz, Kolda L.
Branky: Vanko Zd a Špendlíček
Rozhodčí: Solar (jednostranně přísný - nemožný)

EUROMONT – PUKLICE 2:2 (0:1). Střelci: Haubert, Smrčka – Vanko, Špendlíček. Na utkání se přišlo podívat 110 diváků, z toho polovina z Puklic. Delegovaný sudí Lopatka se nedostavil ani po čekací době, proto řídil P. Solar z jihlavského FK. Místní začali aktivně, potom však duel upadl do podprůměru a výsledkem byla spravedlivá remíza.

Eu. Jihlava-Puklice 2:2, Cejle-V. Beranov 3:2, Janovice-Javořice 3:1, Střítež-St. Říše 0:2, Ant. Důl-Stonařov 2:1, Brtnice-Dobronín 0:0, Polná B-Telč 2:3.

1. Telč	20	15	4	1	66:24	49
2. Janovice	20	14	2	4	59:26	44
3. A. Důl	20	9	6	5	50:36	33
4. Polná B	20	10	3	7	54:43	33
5. Stará Říše	20	8	7	5	36:31	31
6. Cejle	20	9	4	7	40:40	31
7. Brtnice	20	9	2	9	40:33	29
8. Stonařov	20	8	3	9	36:34	27
9. Puklice	20	8	3	9	42:58	27
10. Euromont	20	6	5	9	32:38	23
11. V. Beranov	20	6	2	12	39:52	20
12. Dobronín	20	5	5	10	28:54	20
13. Střítež	20	2	7	11	23:59	13
14. Javořice	20	3	3	14	34:49	12

Béčko – BrtnicaB – 2:0 v Puklicích 25.5.96 – mistrovský

Bílíkovou šňůru našich Béčka nezastavilo ani pro vilížství si přejevší brtnické béčko.
Branky dali: po pěkné přihrávce Prchola Skolar a z trestného střílení Tišl O.

PUKLICE B – BRTNICE B 2:0 (1:0). Snaha obou mužstev byla veliká. Pukličtí byli pohotovější a přesnější ve střelbě. Navíc jim dobře zachytal šestnáctiletý dorostenec Vala. Branky: Skotar a Tišl. Sudí Votava (50).

IV. třída, skupina A

1. FK Jihlava B	20	13	7	0	55:22	46
2. Ždírec	20	12	6	2	60:34	42
3. Janovice B	19	11	2	6	47:25	35
4. Puklice B	19	9	5	5	42:22	32
5. Rantířov	20	8	6	6	49:41	30
6. Hodice	19	7	4	8	33:39	25
7. Hybrálec	19	7	3	9	42:37	24
8. Věžnice	19	7	3	9	38:45	24
9. Brtnice B	20	7	2	11	39:62	23
10. Smrčná	19	6	3	10	40:48	21
11. Dobronín B	19	6	3	10	42:53	21
12. V. Jeníkov B	20	5	6	9	21:36	21
13. Brzkov	21	2	4	15	16:60	10

Žáci – Polná – 0:5 v Poli 25.5.96 – mistrovský

Poličtí byli lepší po všech stránkách!

Dorost – Nadějov – 4:5 v Nadějově 26.5.96 – mistrovský

Přišlo, že ještí 1/4 hodiny před koncem vedli naši dorostenci 4:1, nezodpovědnou a laxní hrou přišli celý kopnas, což je ostudné. Branky dali: Špendlíček 2, Václavek a Vandrák po 1.

Puklice 26.5.96

Puklice – Cejle – 1:3 (1:2) mistrovský

Po výborné první půli, ovšem nevyjádřené brankami a naopak po hrubých chybách 2 branky jsme dostali, což mělo za následek úplné selhání ve druhé půli. Druhý poločas byl jednostranou příležitostí hostů a jen štěstí nás zachránilo od daleko větší porážky. Je správným, že již druhý kopnas jsme ve druhé půli tak kardinálně zklamali.

Sestava: Autoš - Kružík Vanko L., Smejkol, Novotný R. - Škrdla, Hos, Vaudiók Zd. (vyloučen) - Špendlíčik, Válal, Kolda L.

Branky: Válal (z penalty)

Rozhodčí: Dolejší

PUKLICE – CEJLE 1:3 (1:2). Puklickým se v poslední době nedaří. Mají šance, ale k proměňování je daleko. Výhra hostí byla zasloužená. Střelci: Válal – Diviš, Šebesta, Pospíšil. Před 120 zklamanými diváky řídil Dolejší.

St. Říše-Telč 1:2,(0:1) Machovec - Černáš, Doskočil, **Javořice-Střítež 2:1, (1_0)** V. Dohnal 2 - Sedmík, **V. Beranov-Janovice 2:2, (0:1)** P. Hecht 2 - Boháček, Karášek, **Puklice-Cejle 1:3,(1:2)** Válal - Diviš, Šebesta, Pospíšil, **Dobronín-Eu. Jihlava 1:0, (0:0)** Bratršovský, **Stonařov-Brtnice 1:1, (1:0)** Sobotka - B. Vlček, **Ant. Důl-Polná B 0:3.**nehlášeno.

1. Telč	21	16	4	1	67:25	52
2. Janovice	21	14	3	4	61:27	45
3. Polná B	21	11	3	7	57:43	36
4. Cejle	21	10	4	7	43:41	34
5. Ant. Důl	21	9	6	6	50:39	33
6. St. Říše	21	8	7	6	37:33	31
7. Brtnice	21	9	3	9	41:34	30
8. Stonařov	21	8	4	9	37:35	28
9. Puklice	21	8	3	10	43:61	27
10. Eu. Jihlava	21	6	5	10	32:39	23
11. Dobronín	21	6	5	10	29:52	23
12. V. Beranov	21	6	3	12	41:54	21
13. Javořice	21	4	3	14	32:50	15
14. Střítež	21	2	7	12	24:61	13

Dorost - Luka - 1:0 v Lukách 1.6.96 - mistrovský

Místo, ze nás dorost hrál pouze v 10ti, dokázal brankou Špendlíčka vyhrát.

Béčko - Hodice - 1:1 v Hodicích 1.6.96 - mistrovský

Po dobrém výkonu, orisem ne vyjadřeném brankami si naše béčko přivezlo bod. Jedinou branku dosud dobře chytající Autoš z penalty. Vyrovnal Kamil Vaudiók.

HODICE – PUKLICE B 1:1 (1:0). Zcela vyrovnaný souboj a také zasloužená dělba. Střelci: Klaus – Kabelka. Pískal Novák (20).

IV. třída, skupina A

1. FK Jihlava C	22	13	8	1	57:26	47
2. Ždírec	21	12	7	2	63:35	43
3. Janovice B	20	11	2	7	48:28	35
4. Puklice B	20	9	6	5	43:23	33
5. Rantířov	20	8	6	6	49:41	30
6. Hybrálec	20	8	3	9	42:38	27
7. Věžnice	20	8	3	9	41:46	27
8. Hodice	20	7	5	8	34:40	26
9. Dobronín B	20	7	3	10	45:54	24
10. Brtnice B	21	7	3	11	41:64	24
11. Smrčná	20	6	4	10	42:50	22
12. V. Jeníkov B	21	5	6	10	22:38	21
13. Brzkov	21	2	4	15	16:60	10

Stáj 2.6.96 mistrovský

Janovice - Puklice - 4:4 (2:0)

Áčko tentokrát podalo vynikající výkon a zaslouží si výhru, ale i plichta s tak vynikajícím soupeřem na jeho hřišti je úspěchem. V druhém poločase jsme dokázali během 17 minut proměnit výsledek 0:2 na 3:2. Potom jsme opět prohrávali 4:3 a nakonec srovnali na 4:4. Kuriozitou bylo, že jsme 3 branky dostali z penalt a my jsme Smejkolem penaltu nepromenili. Škoda, že tak vynikající zápas neviděli naši diváci

Sestava: Baca - Kružík, Vanko Zd., Smejkol, Novotný R. - Škrdla, Hos, Medřík - Špendlíčik M., Vanko L., Musr

Branky: Špendlíčik 2, Vanko L. 1 a Musr 1

Rozhodčí: Vrzáček

JANOVICE – PUKLICE 4:4. Domácí již vedli 2:0, ale na výhru to nestačilo. Pukličtí předvedli dobrý výkon a zaslouženě si odvezli i bod. Nejlepší hráči: Karásek – Špendlíček. Branky: Homoláč 2, P. Boháček, Barák – Špendlíček 2, Kružík, Vanko. Řídil Vrzáček (70).

Eu. Jihlava-Stonařov 1:3 (1:3), Altrichter - Bláha, Bártů, Lysý, **Cejle-Dobronín 4:3 (1:3),** Velc 2, Diviš, Vítek - Sedláček 3, **Janovice-Puklice 4:4,** nehlášeno, **Střítež-V. Beranov 2:2 (1:2),** Bella, Dvořák - Hažmuka, Svoboda, **Telč-Javořice 3:3 (3:3),** Burian 2, J. Jančo - Jakubec 2, Dohnal, **Brtnice-Ant. Důl 2:1 (1:0),** Vlček, Března - Hobza, **Polná B-St. Říše 5:3 (2:0),** Z. Havlíček 2 (1 z penalty), Kříž 2, Cakl - Kalců 2, Pražák.

1. Telč	22	16	5	1	70:28	53
2. Janovice	22	14	4	4	65:31	46
3. Polná B	22	12	3	7	62:46	39
4. Cejle	22	11	4	7	47:44	37
5. Ant. Důl	22	9	6	7	51:41	33
6. Brtnice	22	10	3	9	43:35	33
7. Stonařov	22	9	4	9	40:36	31
8. St. Říše	22	8	7	7	40:38	31
9. Puklice	22	8	4	10	47:65	28
10. Eu. Jihlava	22	6	5	11	33:42	23
11. Dobronín	22	6	5	11	32:56	23
12. V. Beranov	22	6	4	12	43:56	22
13. Javořice	22	4	4	14	35:53	16
14. Střítež	22	2	8	12	26:63	14

Žáci - Bedřichov C - 4:0 v Puklicích 2.6.96 - mistrovský

naši žáci se s mistrovskou sezonou rozloučili velmi pěkným hrou, připomínající předzimní formu. A tak dokázali dobře trénované družstvo ze sportovní třídy v Bedřichově výrazně porazit brankami: Tříška M. 2, Šuhoja 1 a Tříma 1

Béčko - V. Jeníkov B - 3:0 v Puklicích 8.6.96 - mistrovský

Bezproblémové vítězství nad snaživým soupeřem. Branky dali: Skotar 2 a Petr Kolda z penalty.

PUKLICE B – VĚTRNÝ JENÍKOV B 3:0 (2:0). Hned od začátku domácí sevřeli soupeře na jeho polovině a branky na sebe nedaly dlouho čekat. Jeníkovští mající mladý celek nestačili na zkušeného soupeře. **Branky:** Skotar 2, P. Kolda. Před 50 diváky řídil Večeřa.

IV. třída, skupina A

1. FK Jihlava C	22	13	8	1	57:26	47
2. Ždírec	21	12	7	2	63:35	43
3. Janovice B	21	12	2	7	53:29	38
4. Puklice B	21	10	6	5	46:23	36
5. Rantířov	20	8	6	6	49:41	30
6. Hodice	21	8	5	8	40:42	29
7. Hybrálec	21	8	4	9	44:40	28
8. Věžnice	21	8	3	10	42:51	27
9. Dobronín B	21	7	4	10	47:56	25
10. Brtnice B	21	7	3	11	41:64	24
11. Smrčná	21	6	4	11	44:56	22
12. V. Jeníkov B	22	5	6	11	22:41	21
13. Brzkov	21	2	4	15	16:60	10

Dorost - N. Říše - 1:5 v N. Říši 9.6.96 - mistrovský

Nevýrazný projev našich dorostenců při vzdušném výkonu. Domácí prohráli i když hráli celý kopaný zápas v 9ti. Jedinou branku dal Špendlíček

Puklice 9.6.96 mistrovský

Puklice - Střítež - 4:0 (2:0)

V případě obstojné úrovně zahrdila obě družstva nestálou šancí, ale všechny 4 branky byly ukázkové.

Sestava: Baca - Kmužík, Vávro Ld., Smýkal, Cupák, (Novotný P.) - Skudla, Hloš, Medvík - Špendlíček M., (Kabelka) Vávro L., (Válal), Kolda L.

Branky: Medvík, Kolda L., Válal, Kabelka M.

Rozhodčí: Mlsná

Po 7mi hubených kolech - konečně opět vítězství. A tak v nová hospoda zazněla opět áčkovácká hymna!

PUKLICE – STŘÍTEŽ 4:0 (2:0). Snaha hostí byla velká, ale nestačila na střeleckou pohotovost domácích. **Branky:** Medvík, Kolda, Válal, Kabelka. Před 100 spokojenými diváky řídil Mlsna.

VELKÝ BERANOV – TELČ 0:1 (0:1). Telčští potvrdili roli favorita soutěže a po zásluze si připsali tři body a to ještě promarnili nejméně tři šance. O jediný gól se postaral Jančo. Před 50 diváky řídil Jaroš.

DOBRONÍN – JANOVICE 0:4 (0:0). Místní nastoupili ve velmi kombinované sestavě a vydrželi jen v první části. U hostí se líbil Karásek a Krpálek. Střelci: Karásek 2, Bosák, vlastní. Pískal Dolejší (50).

JAVOŘICE – STARÁ ŘÍŠE 3:0 (0:0). Převaha domácích po celé utkání, v první části sice stříleli, ale bez efektu. Po změně stran se zlepšili a výsledek se dostavil. Góly: Doupník, Kadlec, Matějka. Řídil Rutsch (40).

BRTNICE – POLNÁ B 2:1 (1:1). V průměrném střetnutí měli domácí více střeleckých příležitostí. Góly: Stejskal z penalty, Minář – Kříž. Pískal Rýgl z Třebíče (30). **ANT. DŮL – EUROMONT 3:3 (3:0).** Podrobnosti nehlášeny.

STONAŘOV – CEJLE 6:3 (3:2). Bártů a Bláha 2, Šindelář, Sobotka – Šebesta, Pospíšil, Vítek. Hostitelé již po dvaceti minutách vedli 3:1. Soupeř stáhl na rozdíl jednoho gólu, ale v závěru se přece jen prosadila větší bojovnost a snad i více sil. Řídil Přibyl (80).

!

Bečko - Dobronín B - 2:1 v Dobroníně 15.6.96 - mistrov.

Naši dobrovinští hráči nezastanili vítězné jarní tažení našeho béčka, které tímto vítězstvím oplatilo svému soupeři porážku s podzimu. Branky dali: Tůma k penalty a Richal.

DOBRONÍN B – PUKLIČE B 1:2 (1:0). Domácí se snažili, ale soupeř měl více štěstí. Sudí Beneš (100).

IV. třída, skupina A

1. FK Jihlava C	23	14	8	1	65:28	50
2. Ždírec	22	13	7	2	66:35	46
3. Janovice B	22	13	2	7	56:31	41
4. Puklice B	22	11	6	5	48:24	39
5. Hybrálec	22	9	4	9	46:41	31
6. Rantířov	22	8	6	8	53:52	30
7. Hodice	22	8	5	9	41:44	29
8. Věžnice	22	8	3	11	43:53	27
9. Brtnice B	22	8	3	11	43:65	27
10. Dobronín B	22	7	4	11	48:58	25
11. V. Jeníkov B	23	6	6	11	27:42	24
12. Smrčná	22	6	4	12	45:51	22
13. Brzkov	22	2	4	16	16:63	10

Dorost - Nadějov - 1:4 v Puklicích 16.6.96 - mistrovský

Nedůstojné rozloučení se sezonou, když v kopané o 1 místo podlehli naši dorostenci na vlastním hřišti. Prohráli ne nuancím, ale bez bojovnosti, snahy a po první obdržení branky prostě rezignovali. Mimo Svobody, nikdo nepotěšil. Jedinou branku vstřelil

Telč 16.6.96

Telč - Puklice - 4:0 (2:0)

mistrovský

Místo, že soupeř byl o nico fotbalovější, naše prohra je nezaslouženě. Ničemili se však v ní naši hráči sami, klubeným dušení míče a obdení s příhrávkou, čímž napomáhali soupeři.

Sestava: Anton – Krušík, Trnka L., Smejkal, Novotný R., Kruz, Hlas, Kolda L. – Špendlíček, Kalulka, Tůma

Rozhodčí: Bebiak

TELČ – PUKLICE 4:0 (2:0). V průměrném střetnutí zasloužená výhra lepšího celku, který měl jak více ze hry, tak i brankových příležitostí. Mnohé ještě neproměnil. Soupeř se snažil alespoň o čestný úspěch, ale zůstalo u přání. Delegovaný sudí se nedostavil, řídil Bebjak (60).

Eu. Jihlava-Brtnice 2:0 (1:0), Smrčka, Naja, **Cejle-Ant. Důl 3:4 (2:1)**, Diviš 2, Vítek - Rüher 2, Šabatka, Jakoubek, **Janovice-Stonařov 3:1 (1:0)**, Boháček, Barák, Bondek - Bláha; **Střítež-Dobronín 2:0 (2:0)**, Držata, Pöpperl, **Telč-Puklice 4:0 (2:0)**, nehlášeno, **St. Říše-V. Beranov 1:1 (1:0)**, Florián - Honzárek, **Polná B-Javořice 6:2 (3:0)**, Havlíček 3, Kříž 2, Kanzvol - nehlášeno.

1. Telč	24	18	5	1	75:28	59
2. Janovice	24	16	4	4	72:32	52
3. Polná B	24	13	3	8	69:50	42
4. Ant. Důl	24	10	7	7	58:47	37
5. Cejle	24	11	4	9	53:54	37
6. Brtnice	24	11	3	10	45:38	36
7. Stonařov	24	10	4	10	47:42	34
8. St. Říše	24	8	8	8	41:42	32
9. Puklice	24	9	4	11	51:69	31
10. Eu. Jihlava	24	7	6	11	38:45	27
11. V. Beranov	24	6	5	13	44:58	23
12. Dobronín	24	6	5	13	32:62	23
13. Javořice	24	5	4	15	40:59	19
14. Střítež	24	3	8	13	28:67	17

Bečko - Rantířov - 2:2 v Rantířově 22.6.96 - mistrovský

Již 8 kol nepoznalo naše béčko hořkost prohry. Škoda ponikmých gnoher na vlastním hřišti. Přes výborný jarní finiš již bohužel přiáku na sestupující hojící nedohonili. Dvě branky dal Richal

RANTÍŘOV – PUKLICE B 2:2 (0:2). Pukličtí měli solidní náskok, hostitelé však zapnuli naplno a mnoho nechybělo, aby jim vyšel i vítězný gól. Střelci: Vondruška, Pivnička – Vorálek 2. Sudí Vorálek (30).

IV. třída, skupina A

1. FK Jihlava C	23	14	8	1	65:28	50
2. Ždírec	23	13	7	3	68:41	46
3. Janovice B	23	14	2	7	62:32	44
4. Puklice B	23	11	7	5	50:26	40
5. Hybrálec	23	10	4	9	52:43	34
6. Hodice	23	9	5	9	42:44	32
7. Rantířov	23	8	7	8	55:54	31
8. Brtnice B	23	9	3	11	46:65	30
9. Věžnice	23	8	3	12	44:59	27
10. Smrčná	23	7	4	12	51:62	25
11. Dobronín B	23	7	4	12	48:61	25
12. V. Jeníkov B	24	6	6	12	27:43	24
13. Brzkov	23	2	4	17	17:69	10

Kaliště 23.6.96 mistrovský

Javořice - Puklice - 3:0 (3:0)

Naše áčko dnes dokázalo v silně kombinované sestavě kolektivně zklamalo. Zvláště první poločas byl jednoznačně ostudný.

Sestava: Aukoš - Vanko Zd., Vanko L., Smejkal, Novotný R. - Dvořák R., Hlos, Školař - Skřídla, Šťastný M., Kobelka Milan.

Rozhodčí: Příbyl

JAVORICE – PUKLICE 3:0 (3:0). Obě mužstva nastoupila s několika náhradníky. Tým Javořice měl po celých 90 minut mírnou převahu, místy drtivou, ale góly střílel jen v první části.

Cejle-Eu. Jihlava 4:1 (0:0), Pospíšil 2, Diviš, Vítek - Pokorný, **Janovice-Brtnice nehlášeno, Střítež-Ant. Důl 3:2 (0:1)**, Držata 2, Douda - Holík, Šabatka, **Telč-Stonařov 2:1 (0:1)**, Bavian, Janči - Bláha, **St. Říše-Dobronín 3:1 (1:0)**, Mátl, Kouba, Kratl - Brabenec, **Javořice-Puklice 3:0 (3:0)**, Dohnal 2, Doubník, **V. Beranov-Polná B 1:1 (1:1)**, Hecht - Havlíček.

1. Telč	25	19	5	1	77:29	62
2. Janovice	24	16	4	4	72:32	52
3. Polná B	25	13	4	8	70:51	43
4. Cejle	25	12	4	9	57:55	40
5. Ant. Důl	25	10	7	8	60:50	37
6. Brtnice	24	11	3	10	45:38	36
7. St. Říše	25	9	8	8	44:43	35
8. Stonařov	25	10	4	11	48:44	34
9. Puklice	25	9	4	12	51:72	31
10. Eu. Jihlava	25	7	6	12	39:49	27
11. V. Beranov	25	6	6	13	45:59	24
12. Dobronín	25	6	5	14	33:65	23
13. Javořice	25	6	4	15	43:59	22
14. Střítež	25	4	8	13	31:69	20

Béčko - Zdírec - 1:0 v Puklicích 29.6.96 - mistrovský

Béčko zakončilo výborní jarní kolem vítězstvím nad druhým mužstvem v tabulce. Ty kopaní jednacích pravidel sice nepoznali hořkost prohry a dokázali tak, že by jim III. třída slušela. Bohužel plnému počtu hráčů se prosazovat nedohonili. V tomto jarním kopaní jedinou branku vstřelil pohledný příchozí od dorostu mužstva nyní lepší střelec béčka Kamil Prchal. A tak končení se sezonou a divácky v mistrovské soutěži bylo vítězné a radostné. Jen ten postup výše schází.

Bilance IV. třídy, skupiny A: 2 – 0 – 3, skóre 6:10 * Vítězí druhá záloha FK Jihlava C před Ždírcem a Janovicemi B

BRTNICE B – VĚŽNICE 1:0 (0:0). U vítěze vynikl brankář, který zneškodnil i penaltu. Domácí vzápětí vstřelili z pokutového kopu vítězný gól. Pískal Matějíček (30).

PUKLICE B – ŽĎÍREC 1:0 (1:0). Místní jedenáctka, která neprohrála osm utkání za sebou, podala opět dobrý výkon a její výhra je zasloužená. Pochvalu zaslouží obránce Martin Měrtl. Rozhodující gól dal Prchal. Před 30 diváky řídil Votava.

JANOVICE B – FK JIHLAVA C 0:2 (0:1). Tentokrát rozhodla přesnější muška, i když zápas byl vyrovnaný. Branky: Kubeš, Vítů. Před 30 diváky pískal Zimola.

HYBRÁLEC B – BRZKOV 1:2 (1:1). Přestože domácí nastoupili v deseti, měli místy územní převahu, ale soupeř na poslední chvíli strhl výhru na svou stranu. Branky: Matějíček – Musil 2. Pískal Novák (20).

HODICE B – DOBRONÍN C nehráno. SMRČNÁ – RANTÍŘOV 3:6 (2:3). Branky: Kváš, Matys, Macek – Ondruška 3, Pernička 2, Charvát. Zasloužená výhra, řídil Večeřa (40).

IV. třída, skupina A

1. FK Jihlava C	24	15	8	1	67:28	53
2. Ždírec	24	13	7	4	68:41	46
3. Janovice B	24	14	2	8	62:34	44
4. Puklice B	24	12	7	5	51:26	43
5. Hybrálec	24	10	4	10	53:45	34
6. Rantířov	24	9	7	8	61:57	34
7. Brtnice	24	10	3	11	47:65	33
8. Hodice	23	9	5	9	42:44	32
9. Věžnice	24	8	3	13	44:60	27
10. Dobronín B	23	7	4	12	48:61	25
11. Smrčná	24	7	4	13	54:68	25
12. V. Jeníkov B	24	6	6	12	27:43	24
13. Brzkov	24	3	4	17	19:71	13

Jarní umístnění - podzim

1. Béčko – 24 bodů 19
2. Motorpal – 23 –"– 30
3. Janovice – 22 –"– 22
4. Ždírec – 20 –"– 26

Puklice 30.6.96 mistrovský

Puklice - V. Beranov - 4:1 (1:1)

Áčko - podobně jako o den dříve béčko, se ze svými diváky rozloučilo s mistrovskou sezonou bezpečným vítězstvím po pohledné hře. Prvý poločas sice nenasvědčoval o jasné výhře, ale ve druhé půli nastal zvrat. Áčko získalo poměrně lehce a rychle dvoubrankové vedení a soupeř se vytratil se hřiště. Trvalá převaha a resignace soupeře dovolila domácím místy exhibici a vní spousta zahozených šancí. Pavel Hos dokonce nepromenil ani penaltu.

Sestava: Antoš - Vanko Zd., Vanko L., Smejkal, Novotný R. - Prchal, (Skotar), Hos, Vondrák Zd., (Mertl) - Válal, Mesz, Kolda L.

Branky: Vanko L. 1, Válal 1, Mesz 1 a 1 vlastní

Rozhodčí: Poletin

Gratulace: Telč jde do I. B. třídy!

Bilance okresního přeboru: 3 – 1 – 3, skóre 13:13 * Telčtí si vydobyli místo nahoře, Janovickým chybělo devět bodíků

ANT. DŮL – TELČ 1:5 (1:0). Domácí nastoupili pouze v deseti hráčích a i tak byli soupeři rovnocenným partnerem. Ant. Důl šel rychle do vedení Holíkem a nadále si vytvářel možnosti. Nakonec se však dopustil několika hrubých chyb, za které rezolutně platil. Branky: Jančo 2, Vetyška, Přibyl, Bartušek. Před 50 diváky řídil Dolejší.

BRTNICE – STŘÍTEŽ 0:3 (0:1). Vítěz byl po všech stránkách lepší, domácí sice měli alespoň k čestnému úspěchu blízko, ale nedařilo se jim. O všechny góly se postaral P. Doucha. Soudcoval Rutsch (30).

STONAŘOV – STARÁ ŘÍŠE 1:2 (0:1). Na velmi pěkném trávníku se domácí proti zkušenému soupeři nedařilo. Staroříšští byli navíc důraznější a měli přesnější střelbu. Pískal Přibyl (50).

PUKLICE – VELKÝ BERANOV 4:1 (1:1). Hosté se hned v úvodu ujali vedení, ale Pukličtí podali ve druhé části zodpovědnější výkon, měli lepší střeleckou mušku a strhli výhru na svou stranu. Střelci: L. Vanko, Válal, Hos, Mesz – Hažmuka. Před 50 diváky řídil Poletin.

POLNÁ B – CEJLE 3:1 (1:0). První část přinesla jen průměrnou hru a tak diváci se dočkali pěkných branek až v jejím pokračování, kdy si Polenští upevnili třetí příčku v soutěži. Branky: Kanzwohl, Bradáč, M. Havlíček – Kaláb. Rozhodčí Med (50).

DOBRONÍN – JAVOŘICE 0:0. Před 80 diváky řídil Dolejší, žádná ze stran se nedočkala jediného úspěchu a nastalo rozčarování.

1. Telč	26	20	5	1	82:30	65
2. Janovice	26	17	5	4	78:35	56
3. Polná B	26	13	4	9	70:55	43
4. Cejle	26	12	4	10	58:58	40
5. Stonařov	26	11	4	11	52:43	37
6. A. Důl	26	10	7	9	61:55	37
7. Brtnice	26	11	4	11	47:43	37
8. Puklice	26	11	4	11	56:71	37
9. Stará Říše	26	9	8	9	44:45	35
10. Euromont	26	7	6	13	40:53	27
11. V. Beranov	26	6	6	14	46:63	24
12. Dobronín	26	6	6	14	33:65	24
13. Javořice	26	6	5	15	43:59	23
14. Střítež	26	5	8	13	34:69	23

chybná tabulka

Finále ME rozhodla v prodloužení náhlá smrt

Česká republika–Německo 1:2

Ve finále mistrovství Evropy v kopané podlehli včera fotbalisté České republiky Německu 1:2, když o výsledku rozhodla až náhlá smrt. V 6. min. prodloužení dotlačil druhý gól za Koubova záda Bierhoff. Náš tým tak obsadil na ME druhé místo, což je vynikající a nečekaný úspěch.

Trenér týmu ČR D.Uhrin neměl před finálovým záapsem takové starosti, jako v semifinále. Distancovaného Látala nahradil opět olomoucký Rada, z dvojice Berger - Šmicer dostal přednost defenzivnější a bojovnější Berger. Trenéru Vogtsovi postupně odpadlo pro zranění a žluté karty pět hráčů, ale i tak byli Němci favority. Tím spíš, že do sestavy se vrátil útočník Klinsmann.

Naši zůstali u defenzivní taktiky, což německým hráčům roli usnadnilo. Během osmi minut kopali Němci čtyři rohy, ale ty v klidu posbíral jistý Kouba. Naši, stejně jako s Francií, využívali každé příležitosti k rychlému přechodu dopředu. Ve 13. min. nacentroval Kuka před německou branku, ale Poborský byl na centr krátký a jeho střela na dlouhou nohu mířila nad Köpkeho branku. Němci drželi častěji míč na kopačkách, ale k první vážnější střele se dostali až v 28. min., kdy Ziege po rohu hlavičkoval těsně nad šibenici. Závěr poločasu byl dramatický. Neprve Rada napravil svoji chybu a Kuntzovu střelu vykopl z prázdné branky, když ji před tím zblokoval Kouba. Kuntz měl vedoucí gól na kopačce i v 41. min., ale z úhlu dobře vyběhnuvšího Koubu neprostřelil. Z protiútoku se do navlas stejné příležitosti dostal Kuka, ale i Köpke pohotově zachránil.

Druhou půli jsme zahájili podstatně aktivněji, i když na Koubu nebezpečně pálil Strunz. Německý brankář měl naopak štěstí, když mu tečovaná střela Bergera skončila pod nohama. V 59. min. šel tvrdě za míčem Kuka, na jeho přihrávku hlavou si rovněž nekompromisně naběhl Poborský, kterého zastavil faul Sammera. Přestože zřejmě byl před pokutovým územím, dal rozhodčí Pairetto Bergerovi možnost kopat penaltu. Z ní Berger prudce pod Köpkeho tělem zajistil českému týmu vedení. Sílící německý tlak naši hráči zvládali, ale inkasovali po standardní situaci, když obrana i Kouba nechali zblíska hlavičkovat střídajícího Bierhoffa. V samém závěru přišel na hřiště Šmicer a škoda, že jeho střela nešla kousek výš. Köpke ji stačil vyrazit na roh. Zápas dospěl do prodloužení, v němž se oba celky snažily rozhodnout. Štěstí se přiklonilo k soupeři, když na Bierhoffovu střelu si Kouba sáhl, ale stejně skončila těsně za tyčkou v jeho síti.

Desáté mistrovství Evropy 1996 v Anglii ve faktografii

ZÁKLADNÍ ČÁST

SKUPINA A

Anglie - Švýcarsko 1:1 (1:0)

Branky: 23. Shearer - 83. Türkyilmaz (penalta)

Anglie: Seaman - G. Neville, Adams, Southgate, Pearce - Anderton, Ince, Gascoigne (77. Platt), McManaman (69. Stone) - Shearer, Sherringham (69. Barmby)

Švýcarsko: Pascolo - Jeanneret, Vega, Henchoz, Quentin - Vogel, Sforza, Geiger (69. Koller), Bonvin (69. Chapuisat) - Grassi, Türkyilmaz

Nizozemsko - Skotsko 0:0

Nizozemsko: Van der Sar - Reiziger, De Kock, Davids, Bogarde - Seedorf, R. de Boer (68. Winter), Bergkamp, Witschge (78. Cocu) - Taument (63. Kluivert), Cruyff

Skotsko: Goram - McKimmie (85. Burley), Calderwood, Hendry, Boyd - Gallagher (61. T. McKinlay), McCall, McAllister, Collins - Durie, Booth (46. Spencer)

Nizozemsko - Švýcarsko 2:0 (0:0)

Branky: 66. Cruyff, 79. Ber-

Nizozemsko: Reiziger, Blind, Seedorf (25. De Kock), Bogarde - Winter, R. de Boer, Bergkamp, Witschge - Cruyff (82. Cluivert), Hoekstra

Švýcarsko: Pascolo - Jeanneret (68. Comisetti), Vega, Henchoz, Quentin - Hottiger, Sforza, Chapuisat, Vogel - Grassi, Türkyilmaz

Anglie - Skotsko 2:0 (0:0)

Branky: 54. Shearer, 79. Gascoigne

Anglie: Seaman - G. Neville, Adams, Southgate, Pearce (46. Redknapp, 85. Campbell) - Anderton, Ince (80. Stone), Gascoigne, McManaman - Shearer, Sherringham

Skotsko: Goram - McKimmie, Calderwood, Hendry, Boyd - McCall, T. McKinlay (83. Burley), McAllister, Collins - Spencer (67. McCoist), Durie (87. Jess)

Anglie - Nizozemsko 4:1 (1:0)

Branky: 23. a 57. Shearer (první z penalty), 51. a 62. Sherringham - 77. Kluivert

Anglie: Seaman - G. Neville, Adams, Southgate, Pearce - Anderton, Ince (68. Platt), Gascoigne, McManaman - Shearer (76. Barmby), Sherringham (76. Fowler)

Nizozemsko: Van der Sar - Reiziger, Blind, Bogarde - Winter, R. de Boer (72. Cocu), Seedorf, Bergkamp, Witschge - Cruyff, Hoekstra (72. Kluivert)

Skotsko - Švýcarsko 1:0 (1:0)

Branka: 36. McCoist

Skotsko: Goram - Calderwood, Hendry, Burley, Boyd - McCall, T. McKinlay, McAllister, Collins - Durie, McCoist

Švýcarsko: Pascolo - Hottiger, Vega, Henchoz, Quentin - Koller (46. Wicky), Sforza, Bonvin, Vogel - Türkyilmaz, Chapuisat (46. Fournier)

1. Anglie	3	2	1	0	7:2	7
2. Nizozemsko	3	1	1	1	3:4	4
3. Skotsko	3	1	1	1	1:2	4
4. Švýcarsko	3	0	1	2	1:4	1

SKUPINA B

Španělsko - Bulharsko 1:1 (0:0)

Branky: 74. Alfonso - 64. Stoičkov (penalta)

Španělsko: Zubizarreta - Belsue, Alkorta, Abelardo, Sergi - Amor (72. Alfonso), Hierro, Caminero (83. Donato), Enrique - Guerrero (52. Amavisca), Pizzi

Bulharsko: Mihailov - Kišišev, Ivanov, Hubčev, Kirjakov (72. Cvetanov) - Lečkov, Jankov, Balakov - Kostadinov (72. Jordanov), Penev (76. Borimirov), Stoičkov

Francie - Rumunsko 1:0 (1:0)

Branka: 24. Dugarry

Francie: Lama - Thuram, Blanc, Desailly, Di Meco (68. Lizarazu) - Karembeu, Deschamps, Guérin, Zidane (80. Roche) - Djorkaeff, Dugarry (68. Loko)

Rumunsko: Stelea - Petrescu (78. Filipescu), Belodedici, Mihali, Selymes - Munteanu, Lupescu, Popescu, Hagi - Lacatus (56. Ilie), Raducioiu (46. Moldovan)

Bulharsko - Rumunsko 1:0 (1:0)

Branka: 3. Stoičkov

Bulharsko: Mihajlov - Kišišev, Ivanov, Jankov, Cvetanov - Lečkov (90. Genčev), Penev (71. Sirakov), Balakov, Jordanov - Kostadinov (33. Borimirov), Stoičkov

Rumunsko: Stelea - Petrescu, Belodedici, Lupescu (46. Galca), Selymes - Munteanu, Popescu (78. Ilie), Prodan, Hagi - Lacatus (27. Moldovan), Raducioiu

Francie - Španělsko 1:1 (0:0)

Branky: 48. Djorkaeff - 85. Caminero

Francie: Lama - Angloma (65. Roche), Blanc, Desailly, Lizarazu - Karembeu, Deschamps, Guérin (81. Thuram), Zidane - Djorkaeff, Loko (73. Dugarry)

Španělsko: Zubizarreta - Otero (59. Kiko), Alkorta, Abelardo, Sergi - Enrique (55. Manjarin), Lopez, Hierro, Caminero - Amavisca, Alfonso (83. Salinas)

Francie - Bulharsko 3:1 (1:0)

Branky: 20. Blanc, 63. Penev vlastní, 90. Loko - 69. Stoičkov

Francie: Lama - Thuram, Blanc, Desailly, Lizarazu - Karembeu, Deschamps, Guérin, Zidane (62. Pedros) - Dugarry (71. Loko), Djorkaeff

Bulharsko: Mihailov - Kremenliev, Ivanov, Hubčev, Jankov (79. Borimirov) - Lečov, Cvetanov, Balakov (82. Donkov), Jordanov - Penev, Stoičkov

Španělsko - Rumunsko 2:1 (1:1)

Branky: 11. Manjarin, 84. Amor - 29. Raducioiu



Reprezentační útočník Pavel Kuka se probíjí portugalskou obranou ve čtvrtfinálovém utkání, které národní tým vyhrál 1:0

FOTO: MAFA - MICHAL RŮŽIČKA

Španělsko: Zubizarreta - Lopez, Alkorta, Abelardo (64. Amor), Sergi - Manjarin, Nadal, Hierro, Kiko - Amavisca (72. Gerrero), Pizzi (57. Alfonso)

Rumunsko: Prunea - Petrescu, Prodan (84. Lupescu), Dobos, Selymes - Popescu, Galca, Hagi, Stinga - Raducioiu (79. Vladoiu), Ilie (66. Munteanu)

1. Francie	3	2	1	0	5:2	7
2. Španělsko	3	1	2	0	4:3	5
3. Bulharsko	3	1	1	1	3:4	4
4. Rumunsko	3	0	0	3	1:4	0

SKUPINA C

Německo - Česká republika 2:0 (2:0)

Branky: 26. Ziege, 32. Möller

Německo: Köpke - Sammer - Reuter, Kohler (15. Babbel), Helmer - Eilts, Hässler, Möller, Ziege - Bobic (65. Strunz), Kuntz (81. Bierhoff)

Česká republika: Kouba - Kadlec - Horňák, Suchopárek - Látal, Bejbl, Frýdek (46. Berger), Němec, Nedvěd - Poborský (46. Drulák), Kuka

Itálie - Rusko 2:1 (1:1)

Branky: 5. a 52. Casiraghi - 21. Cymbalar

Itálie: Peruzzi - Mussi, Costacurta, Apolloni, Maldini - Di Livio (62. Fuser), Di Matteo, Albertini, Del Piero (46. Donadoni) - Zola, Casiraghi (80. Ravanelli)

Rusko: Čerčesov - Onopko - Tetradze, Bušmanov (46. Janovskij), Kovtun - Radimov, Mostovoj, Karpin (63. Kirjakov), Cymbalar (71. Dobrovolskij) - Kančelskis, Kolyvanov

Česká republika - Itálie 2:1 (2:1)

Branky: 5. Nedvěd, 35. Bejbl - 18. Chiesa

Česká republika: Kouba - Kadlec - Horňák, Suchopárek - Látal, Poborský, Bejbl, Berger (68. Šmicer), Nedvěd, Němec - Kuka

Itálie: Peruzzi - Mussi, Costacurta, Apolloni, Maldini - Donadoni, Albertini, D. Baggio (38. Carboni), Fuser - Ravanelli (59. Casiraghi), Chiesa (78. Zola)

Německo - Rusko 3:0 (0:0)

Branky: 55. Sammer, 77. a 89. Klinsmann

Německo: Köpke - Sammer - Babbel, Reuter - Eilts, Helmer, Hässler (67. Freund), Möller, Ziege - Klinsmann, Bierhoff (85. Kuntz)

Rusko: Charin - Nikiforov - Tetradze, Onopko, Kovtun - Mostovoj, Radimov (46. Karpin), Chochlov (65. Simutěnkov), Cymbalar - Kančelskis (78. Kirjakov), Kolyvanov

Česká republika - Rusko 3:3 (2:0)

Branky: 6. Suchopárek, 19. Kuka, 90. Šmicer - 48. Mostovoj, 55. Tetradze, 86. Bezčastnych

Česká republika: Kouba - Kubík - Horňák, Suchopárek - Látal, Poborský, Bejbl, Berger, Nedvěd, Němec - Kuka (68. Šmicer)

Rusko: Čerčesov - Nikiforov - Tetradze, Gorlukovič, Janovskij - Karpin, Radimov, Chochlov, Cymbalar (66. Šalimov) - Simutěnkov (46. Bezčastnych), Kolyvanov (46. Mostovoj)

Německo - Itálie 0:0

Německo: Köpke - Sammer - Strunz, Freund, Helmer - Eilts, Hässler, Möller, Ziege - Bobic, Klinsmann

Itálie: Peruzzi - Mussi, Costacurta, Cardoni, Maldini - Di Matteo (68. Chiesa), Fuser (81. Di Livio), Albertini, Donadoni - Casiraghi, Zola

1. Německo	3	2	1	0	5:0	7
2. Česká rep.	3	1	1	1	5:6	4
3. Itálie	3	1	1	1	3:3	4
4. Rusko	3	0	1	2	4:8	1

SKUPINA D

Dánsko - Portugalsko 1:1 (1:0)

Branky: 22. B. Laudrup - 53. Sa Pinto

Dánsko: Schmeichel - Högh - Rieper, Risager - Helveg, S. Nielsen, Thomsen (83. Piechnik), M. Laudrup, Larsen (90. Vilfort) - B. Laudrup, Beck

Portugalsko: Baia - Couto - Santos, Helder, Dimas - Sousa (79. Tavares), Oceano (37. Folha), Costa, Figo (63. Domingos) - Joao Pinto, Sa Pinto

Chorvatsko - Turecko 1:0 (0:0)

Branka: 86. Vlaovič

Chorvatsko: Ladič - Štimac, Jerkan, Jarni, Bilič - Stanič, Asanovič, Prosinečki, Boban (58. Soldo) - Šuker (90. Pavličič), Bokšič (73. Vlaovič)

Turecko: Rüstü - Alpay, Rahim, Ogün, Vedat - Sergen, Tolunay (89. Saffet), Tugay, Abdullah, Arif (82. Ahmi), Hakan

Portugalsko - Turecko 1:0 (0:0)

Branka: 66. Couto

Portugalsko: Baia - Santos, Couto, Helder, Dimas - Sousa, Costa, Folha (46. Tavares), Figo - Joao Pinto (77. Porfirio), Sa Pinto (65. Cadete)

Turecko: Rüstü - Alpay, Ogün (46. Rahim), Recep, Vedat - Sergen, Oguz (69. Arif), Tugay, Abdullah - Hakan, Saffet (63. Tolunay)

Chorvatsko - Dánsko 3:0 (0:0)

Branky: 53. a 89. Šuker (první z penalty), 81. Boban

Chorvatsko: Ladič - Štimač, Jerkan, Bilič, Jarni - Stanič, Asanovič, Prosinečki (88. Mladenovič), Boban (82. Soldo) - Vlaovič (82. Jurčevič), Šuker

Dánsko: Schmeichel - Högh - Rieper, Helveg (46. Laursen) - Vilfort (57. Beck), Thomsen, Larsen (72. Töfting), S. Nielsen, Schjönberg - B. Laudrup, M. Laudrup

Portugalsko - Chorvatsko 3:0 (2:0)

Branky: 4. Figo, 33. Joao Pinto, 83. Domingos

Portugalsko: Baia - Secretário, Couto, Helder, Dimas - Oceano, Sousa (70. Tavares), Costa (61. Barbosa), Figo - Joao Pinto, Sa Pinto (46. Domingos)

Chorvatsko: Mrmič - Bilič, Pavličič, Soldo, Jarni - Šimič, Jurčevič, Prosinečki (46. Asanovič), Mladenovič (46. Boban) - Vlaovič, Pamič (46. Šuker)

Dánsko - Turecko 3:0 (0:0)

Branky: 50. a 84. B. Laudrup, 69. A. Nielsen

Dánsko: Schmeichel - Högh - Helveg, Rieper - Thomsen, A. Nielsen, E. Andersen (88. S. Andersen), S. Nielsen, Schjönberg (46. Larsen) - B. Ludrup, M. Laudrup

Turecko: Rüstü - Alpay, Ogün, Recep (68. Saffet), Vedat - Tugay, Tayfun, Hami, Abdullah - Hakan (46. Arif), Orhan (68. Bülent)

1. Portugalsko	3	2	1	0	5:1	7
2. Chorvatsko	3	2	0	1	4:3	6
3. Dánsko	3	1	1	1	4:4	4
4. Turecko	3	0	0	3	0:5	0

ČTVRTFINÁLE

Česká republika - Portugalsko 1:0 (0:0)

Branka: 53. Poborský

Česká republika: Kouba - Kadlec - Horňák, Suchopárek - Látal, Poborský, Němeček (90. Berger), Bejbl, Němec - Kuka, Šmicer (85. Kubík)

Portugalsko: Baia - Secretário, Couto, Helder, Dimas - Oceano (65. Folha), Sousa, Costa, Figo (83. Cadete) - Joao Pinto, Sa Pinto (46. Domingos)

Německo - Chorvatsko 2:1 (1:0)

Branky: 21. Klinsmann (penalta), 59. Sammer - 51. Šuker

Německo: Köpke - Sammer - Reuter, Babbel, Helmer - Scholl (87. Hässler), Eilts, Möller, Ziege - Klinsmann (39. Freund), Bobic (46. Kuntz)

Chorvatsko: Ladič - Jerkan - Štimac, Bilič - Stanič, Jurčevič (78. Mladenovič), Asanovič, Boban, Jarni - Vlaovič, Šuker

Anglie - Španělsko 0:0 po prodloužení, 4:2 na penalty

Penalty proměnili Shearer, Platt, Pearce, Gascoigne - Amor, Belsué, neproměnili Hierro, Nadal

Anglie: Seaman - G. Neville, Adams, Southgate, Pearce - McManaman (109. Barmby), Platt, Gascoigne, Anderton (109. Fowler) - Shearer, Sherringham (109. [illegible])

Španělsko: Zubizarreta - Nadal - Alkorta (73. Lopez), Abelardo - Belsué, Manjarin (46. Caminero), Hierro, Amor, Sergi - Salinas (46. Alfonso), Kiko

Francie - Nizozemsko 0:0 po prodloužení, 5:4 na penalty

Penalty proměnili Zidane, Djorkaeff, Lizarazu, Guérin, Blanc - De Kock, R. de Boer, Kluivert, Blind, neproměnil Seedorf

Francie: Lama - Thuram, Blanc, Desailly, Lizarazu - Karembeu, Deschamps, Guérin, Zidane - Loko (62. Dugarry, 80. Pédros), Djorkaeff

Nizozemsko: Van der Sar - Reiziger, Blind, Do Kock, Bogarde - R. de Boer, Bergkamp (60. Seedorf), Witschge (80. Mulder), Cocu - Cruyff (69. Winter), Kluivert

SEMIFINÁLE

Česká republika - Francie 0:0 po prodloužení, 6:5 na penalty

Penalty proměnili Kubík, Nedvěd, Berger, Poborský, Rada, Kadlec - Zidane, Djorkaeff, Lizarazu, Guérin, Blanc, neproměnil Pédros

Česká republika: Kouba - Kadlec - Horňák, Rada - Nedvěd, Poborský, Němeček, Šmicer (46. Berger), Němec (83. Kubík), Novotný - Drulák (71. Kotůlek)

Francie: Lama - Thuram (83. Angloma), Blanc, Roche, Lizarazu - Lamouchi (62. Pédros), Desailly, Djorkaeff, Guérin, Zidane - Loko

Německo - Anglie 1:1 (1:1) po prodloužení, 6:5 na penalty

Branky: 17. Kuntz - 3. Shearer

Penalty proměnili Hässler, Strunz, Reuter, Ziege, Kuntz, Möller - Shearer, Platt, Pearce, Gascoigne, Sherringham, neproměnil Southgate

Německo: Köpke - Sammer - Reuter, Babbel, Helmer (110. Bode) - Freund (118. Strunz), Eilts, Möller, Scholl (76. Hässler), Ziege - Kuntz

Anglie: Seaman - Southgate, Adams, Pearce - McManaman, Ince, Platt, Gascoigne, Anderton - Shearer, Sherringham













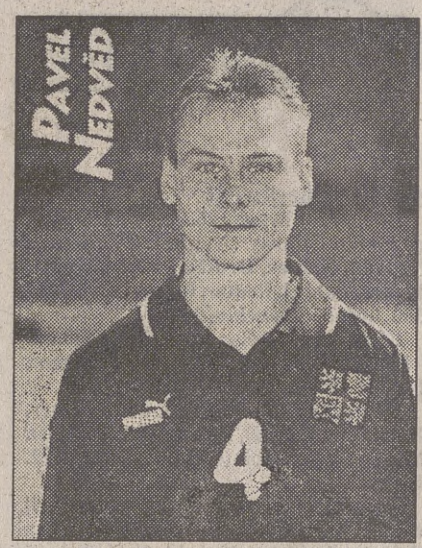

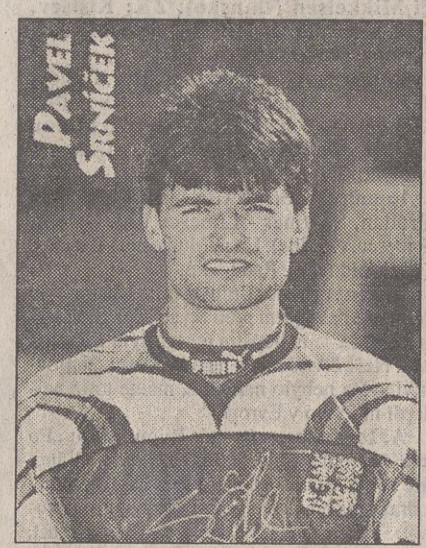



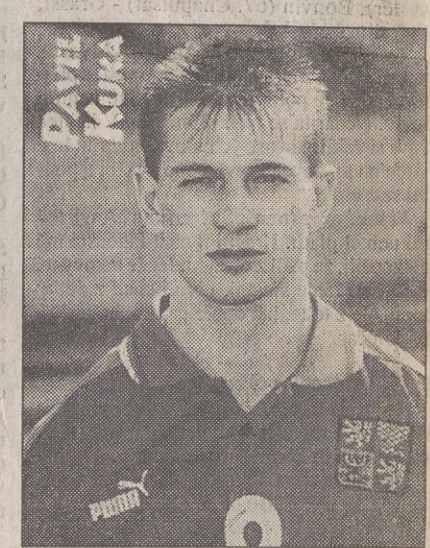

Vicemistři Evropy 1996









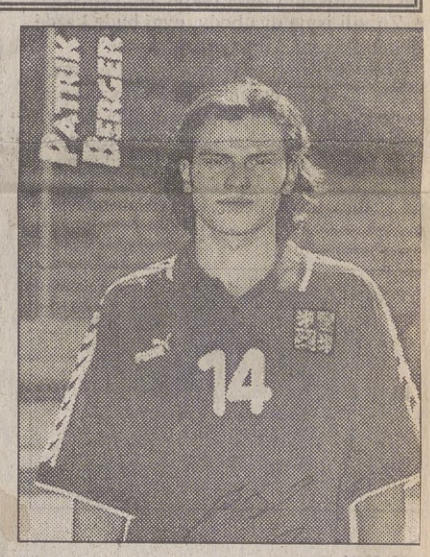







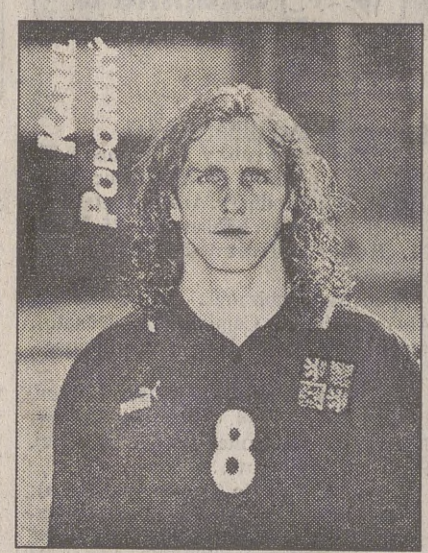

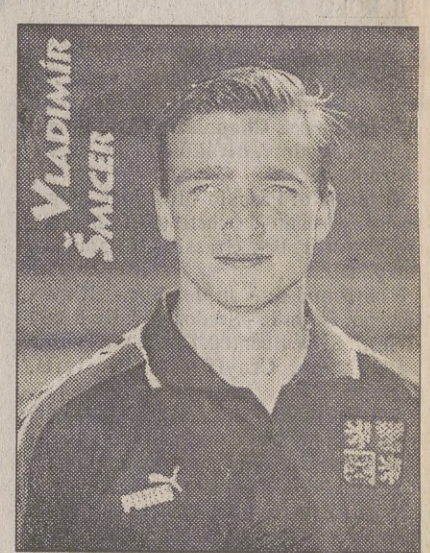











Puklice - 5. 7. 1996 - Puklice

Pohárový turnaj na ukončení sezóny 1995 ÷ 96

Účastníci turnaje: Puklice A
Puklice B
Rantířov
Hybrálec

Při slavnostním zahájení [redacted] vedení TJ Sokola předalo dlouholetému funkcionáři Štibichovi k jeho 70ti nám mnoho krásných darů, v četně slávistického dresu a fotbalového míče podepsaného hráči a funkcionáři áčka, béčka, dorostu i některých žáků ---- Po slavnostním zahájení los svedl proti sobě tyto dvojice!

Puklice B – Rantířov
Puklice A – Hybrálec

V Puklicích místní finále

Čtyři fotbalové celky se zúčastnily v neděli tradičního turnaje, v jehož úvodu všichni zainteresovaní popřáli puklickému trenéru L. Štibichovi vše nej k jeho sedmdesátinám.

Z výsledků.: Puklice B – Rantířov 4:0 (2:0), Prchal, Kolda, Kabelka, Salát. Puklice – Hybrálec 3:0 (2:0), Vanko, Škrdla, Válal. O 3. místo: Hybrálec – Rantířov 2:4 (0:3), L. Delín, P. Vondruška – Přenosil 2, Kračmar, L. Vondruška. Finále: Puklice – Puklice B 2:1 (0:1). V přímo bratrovražedném boji se rozhodlo až v posledních minutách. Střelci: Medvík, Válal – Prchal. Boje sledovalo 150 spokojených diváků, řídili Zeman, Polodna a Votava.

Béčko – Rantířov – 4:0 (2:0)

Velice pohledný zápas v němž se zdálo, že rantířovští mají daleko delší dobu míč na svých kopačkách. Zadní řady našeho béčka však hráli bezchybně a mimo toho vše jistil výborný Antoš v naší brance. V rychlých protiútocích naše béčko každou chybičku soupeře trestalo pěknými góly, které dali: Prchal, Kabelka, Kolda a Salát

Áčko – Hybrálec – 3:0 (2:0)

I druhý zápas měl dobrou úroveň hlavně přičiněním hybráleckých hráčů. Domácí áčko totiž dalo branku hned v prvých minutách a pod vidinou hladkého vítězství hrálo dosti laksně, bez velkého nasazení. Přesto po celý zápas kontrolovalo hru a jeho vítězství bylo zasloužené

Sestava: Bača – Kružík, Mertl R., Smejkal, Novotný R. – Škrdla, Vanko Zd., Voudrák Zd. – Válal, Vanko L., Kolda L. – (Špendlíček Mirosl., Medrik D., Voudrák Martin)

Branky: Vanko L., Škrdla, Válal

Rozhodčí: Zeman

A tak finále bude řečí domácích

Áčka s Béčkem



Bečko - Rantířov

4 : 0





Áčko - Hybrálec
3 : 0



O 3 místo

Rantířov - Hybrálec - 4:2 (3:0)

Ve vyrovnaném utkání byli střelecky úspěšnější rantířovští hráči, kteří měli také více štěstí.

Finále

!?! Áčko - Béčko - 2:1 (0:1)

Vzrušující zápas vysoké úrovně, vněmž po celý prvý poločas tón hry udávalo družstvo béčka! Hrálo jak o život s úžasnou vůlí po vítězství. Jeho agresivita byla příkladná, bojovnosti a rychlosti byli vždy u míče o něco dříve než hráči áčka, kteří se nestačili divit, kde se to nasazení u béčka bere. Přesto si áčko vypracovalo několik pěkných gólových šancí, ale obrana béčka a zvláště výborně chytající Antoš byli vždy na pravém místě. Když se béčku podařilo dát ze standartní situace po trestném kopu Prchalem vedoucí gól, zdálo se že se bude opakovat situace jako před 3 mi lety ve finále o pohár starosty!!! Tentokrát béčko jednobrankové vedení udrželo až do konce. Tentokrát však áčko mělo na zvrat celý poločas, zatím co před 3 mi lety pouze 20 minut.

Ve druhé půli pomalu, ale jistě béčko slevovalo ze své agresivity, jejich akce neměly již tu rychlost, ale výborný Antoš v bráně s obranou dirigovanou zkušeným Trůmou stále udržovali čisté konto. Teprve 17 minut před koncem, mladý chedvík po kopu z rohu nekompromisně přízemní stře-

lou vyrovnal. Od té chvíle bylo béčko v defenzivně a během dalších 5ti minut obdrželo rozhodující branku z kopačky Válala, který se ocitl sám před Antošem a nedal mu šanci. Posledních 10 minut již béčko na zvrat zápasu nemělo!!!
Co k finálovému boji říci:
Kdyby naše béčko hrálo s takovým nasazením každý zápas, muselo by hrát o špici ne ve IV. tř. ale ve třídě III. Byl to opravdu překrásný zápas a vzhledem k tomu, že si áčko přece jenom vypracovalo více golových šancí, bylo jeho vítězství zasloužené.
Sestava: Bača – Kružík, Mirtl R., Smejkal – Škrdla, (Vondrák Zd.) Vanko L., Medvík D., – Válal, Vanko Zd., Kolda L.
Branky: Medvík a Válal
Rozhodčí: Votava

Doma zvítězily Puklice

JIHLAVA (čj). Agilní fotbalový oddíl Sokola Puklice na Jihlavsku pořádal o víkendu tradiční fotbalový turnaj za účasti čtyř týmů. Měl dobrou úroveň a přihlíželo mu přes stovku diváků. **Z výsledků:** Puklice B (4. ve IV. třídě)–Rantířov (6. ve IV. třídě) 4:0 (2:0), branky Prchal, Kolda, Kabelka, Salát. Puklice A (8. v okresním přeboru)–Hybrálec (5. ve IV. třídě) 3:0 (2:0), branky Škrdla, Vanko, Válal. O třetí místo Rantířov–Hybrálec 4:2 (3:0), branky Vondruška (2), Přenosil, Kučera – Delín, Vondrák. O první místo Puklice A–Puklice B 2:1 (0:1), branky Medvík, Válal – Prchal. Vítězové dlouho prohrávali 0:1, ale v závěru dvěma góly strhli vítězství na svou stranu. Jednotlivá mužstva obdržela od sponzorů pěkné věcné ceny a 80, 60, 40 a 20 točených piv. Oceněn byl i dlouholetý trenér Puklic Ludvík Štibich k sedmdesátinám.

A slavilo se v sokolovském lokále až do ranních hodin – bylo také co.

Jak áčko, tak i béčko ukázali divákům, že se v Puklicích hraje dobrý fotbal!!!

Celková bilance našeho od

žáci

Sehráli v sezoně celkem 18 zápasů

14 mistrovských
4 pohárově (v Kněžicích)

8x vyhráli
3x remisovali
7x prohráli
} celkové score 44:35

Oproti loňské sezoně se naši nejmladší velmi polepšili jak v samotné hře, tak i ve fotbalovém myšlení. V podzimním kole byli s 8mi družstev druzí, když prohráli pouze s vedoucím oddílem Polnou na vlastním hřišti 0:1. V jarní sezoně již tak úspěšní nebyli, což přičítám tomu, že po podzimním úspěchu mnozí hráči hráli příliš individuálně, pomíjeli kombinaci a vedoucí je nedokázali ke kombinační hře přinutit. Výsledkem bylo to, že z druhého místa klesli v celkové klasifikaci z druhého na 4té místo. Ale i to je po loňském předposledním místě úspěchem.
Nejlepšími střelci se stali Tůma a Šuhaj s 8mi góly. Následují: Tišl Mart. 7, Škrdla 5 Hakrle a St. Partl 4, Tišl Vojta 3, Kabelka j. a Partl j. 2, Trunda 1

dílu v sezoně 1995÷1996

žáci A

1. Polná	14	12	0	2	85:10	36
2. Dobronín		8	2	4	43:21	26
3. Bedřichov B		8	1	5	42:21	25
4. Puklice		7	3	4	38:17	24
5. Luka		7	2	5	40:31	23
6. Kamenice		7	1	6	44:32	22
7. Brtnice		2	1	11	20:83	7
8. Nadějov		0	0	14	6:103	0

žáci B

1. Telč	14	11	3	0	58:11	36
2. Hodice		10	0	4	64:15	30
3. Javořice		9	2	3	52:22	29
4. Třešť		8	1	5	42:23	25
5. Mrákotín		6	2	6	22:28	20
6. Stonařov		5	1	8	26:35	16
7. Růžená		1	1	12	4:61	4
8. Batelov		0	2	12	4:77	2

Kvalifikace žáků : Polná - Telč 4:2 , Telč - Polná 1:3



Puklická fotbalová budoucnost...!

Dorost

Sehrál stejně jako žáci celkem 18 zápasů

všechny mistrovské

12x vyhráli
1x remisovali
5x prohráli
} celkové score 54:33

Naši dorostenci byli v letošní sezoně největším zklamáním našeho oddílu. Po podzimu vedli o 5bodů dorostenecku tabulku. V jarní sezoně na špatnou hrou, ale velmi laxním přístupem a nezodpovědnosti ve hře vedoucí posici neudrželi a skončili druzí. Výsledky v Nadějově, kdy ještě 1/4 hodiny před koncem vedli naši dorostenci 4:1 aby nakonec prohráli 4:5 a v Nové Říši, kdy proti domácím, kteří hráli v 9ti, prohráli naši dorostenci 1:5 !!! to byla prostě ostuda, puklická kopaná - neomluvitelná! Nejlepším střelcem se stal Špendlíček Mir. s 23 góly !!! Následují: Dosek Aleš 10, Vondrák M. 9, Pavlíček Zd. 4, Svoboda 3, Václavek M. 2, Kružík, Medvik a Smolík po 1.

Dorost:

1. Nadějov	18	12	2	4	62 : 30	38
2. Puklice		12	1	5	55 : 33	37
3. Luka		5	1	12	25 : 44	16
4. Nová Říše		5	0	13	24 : 59	15



Družstvo dorostu v přestávce posledního mistrovského zápasu, kdy s Nadějovem prohrálo 1:4 a ztratilo titul přeborníka okresu.

Bácko

Sehrálo celkem 26 zápasů 24 mistrovských
2 pohárové

13 x vyhráli
7 x remizovali
6 x prohráli
} celkové score 56 : 28

Vstup do nové sezony mělo naše Bácko impozantní. 2 jasná vítězství 5:0 na vlastním hřišti a 3 body za plichty z Ležnic, Zdírce a Motorpalu. Pak však přišel nepochopitelný zádrhel, kdy se 4 zápasů hraných doma jsme získali pouze jediný bod a nedoucí trojice nám utekla o 3, 7 a 11 bodů. Jarní z mrtvých vstání již na nedoucí trojici nestačilo, i když v jarní sezoně jsme se stali vítězným týmem. Za jarní šňůru 9 zápasů, v nichž naše bácko nepoznalo hořkost porážky patří dík, ale stačilo to na pouhé 4té místo!?
Nejlepším střelcem bácka se stal Prchal Kamil se 14 góly! Následují: Salát R. 9, Kolda P. 7, Skotař J. 6, Kabelka Mil. 5, Mertl Vlasta 3, Tůmak. Tišl O. a Vondrák Kamil po 2, Křišťál M. a Voráček po 1.

Za výkon ve finále puklického poháru patří Bácku obdiv a dík zároveň.

	IV. A						IV. B					
1.	FK PSJ Mot.C	24	15	8	1	67:28	53	1. Rohozná	24	20	1	3	107:28	61
2.	Ždírec		13	7	4	66:42	46	2. Batelov B		17	4	3	90:32	55
3.	Janovice B		14	2	8	62:34	44	3. Růžená		18	1	5	93:36	55
4.	Puklice B		12	7	5	51:26	43	4. S.Říše B		13	4	7	59:50	43
5.	Hodice		10	5	9	45:44	35	5. Hybrálec B		12	4	7	82:49	40
6.	Hybrálec		10	4	10	55:45	34	6. Vilánec		12	3	8	63:56	39
7.	Rantířov		9	7	8	60:58	34	7. Dobronín C		11	4	8	68:69	37
8.	Brtnice B		10	3	11	47:65	33	8. Hodice B		9	4	11	67:63	31
9.	Věžnice		8	3	13	44:60	27	9. Nová Ves		7	3	14	57:95	24
10.	Smrčná		7	4	13	54:68	25	10. Stonařov B		7	2	15	53:74	23
11.	Dobronín B		7	4	13	49:64	25	11. Nová Říše B		5	7	12	44:63	22
12.	V.Jeníkov B		6	6	12	28:43	24	12. Černíč B		3	2	18	41:106	11
13.	Brzkov		3	4	17	19:70	13	13. Janštejn		0	1	23	23:126	1



Mužstvo béčka, které se stalo vítězem jarní sré skupiny:

Béčko - 24 bodů
Motor.C - 23 -"-
Janovice - 22 -"-
Ždírec - 20 -"-

Áčko

Sehrálo celkem 32 zápasů - 26 mistrovských
6 pohárových

14x vyhrálo
4x remisovalo
14x prohrálo
} celkové score 68:82

Naše Áčko v této sezoně se podobalo aprilovému počasí. Dokázalo sehrát senzační zápasy; Doma: s A. Dolem, Janovicemi, Telčí, Polnou B, Stonařovem
Venku: se S. Říší, A. Dolem, Janovicemi ------
Dokázalo však také nevídaná, až ostudné propady; v Polné 1:8, ve Stonařově a Telči 0:4, doma s Brtnicí 0:8 --- prostě někdy milionoví, někdy na zabití. Ale takový je fotbal a každý zápas je jiný. Omluvou pro propady a neúspěchy je nestabilní sestava měnící se skoro každý zápas. To však nikoho ze soupeřů nezajímá a proto je nutné těch ostudných zápasů se vyvarovat.
Doufám, že příští sezony označíme opět za velmi dobrou a ukončíme ji stejně radostně a veselá jako letošní po vítězném finále v poháru - písní:

Ta naše jedenáctka válí

		OP					
1.	SK Telč	26	20	5	1	82:30	65
2.	Janovice		17	5	4	78:35	56
3.	Polná B		13	4	9	70:55	43
4.	TJ Cejle		12	4	10	58:58	40
5.	Stonařov		11	4	11	52:43	37
6.	Ant.Důl		10	7	9	61:55	37
7.	Brtnice		11	4	11	47:43	37
8.	Puklice		11	4	11	56:71	37
9.	Stará Říše		9	8	9	44:45	35
10.	Euromont Jihl.		7	6	13	40:53	27
11.	V.Beranov		6	6	14	46:63	24
12.	Ji Dobronín		6	6	14	33:65	24
13.	Javořice		6	5	15	43:59	23
14.	TJ Střítež		5	8	13	34:69	23

postup:SK Telč-sestup:TJ Střítež

St. Říše s 38 body skončila 5tá.
= prý chyba v počítači =



To jsou kluci s puklického „áčka"

Pořadí sehraných zápasů a docílených branek

		zápasů	branek	
1	Špendlíček Milan	27	17	král střelců
2	Válal Pavel	17	10	
3	Smejkal Jaroslav	29	7	
4	Mesz Tomáš	15	6	
5	Hos Pavel	27	6	
6	Kabelka Miroslav	13	5	
7	Kolda Lukáš	18	4	
8	Medvik Dalibor	23	4	
9	Janko Libor	18	3	
10	Škrdla Miroslav	23	2	
11	Vondrák Zdenek	10	1	
12	Janko Zdenek	14	1	
13	Kružík Jiří	26	–	
14	Novotný Roman	25	–	
15	Mertl Radek	13	–	
16	Bača Libor	11	–	
17	Suchý Pavel	8	–	
18	Skotar Josef	8	–	
19	Prchal Kamil	7	–	
20	Cupák	6	–	
21	Antoš Marian	7	–	
22	Křišťál Martin	5	–	
23	Veselý Libor	5	–	
24	Vala	5	–	
25	Zámostný	5	–	
26	Eliáš Jiří	3	–	
27	Vondrák Luboš	2	–	
28	Suchý Jan	1	–	
29	Dosek Roman	1	–	
30	Kabelka Milan	1	–	
31	Böhm Radek	1	–	

Dorostenci Špendlíček a Vondrák à 1 v poháru 5.7.96



Áčko 2

Finalisté poklického poháru

Béčko 1



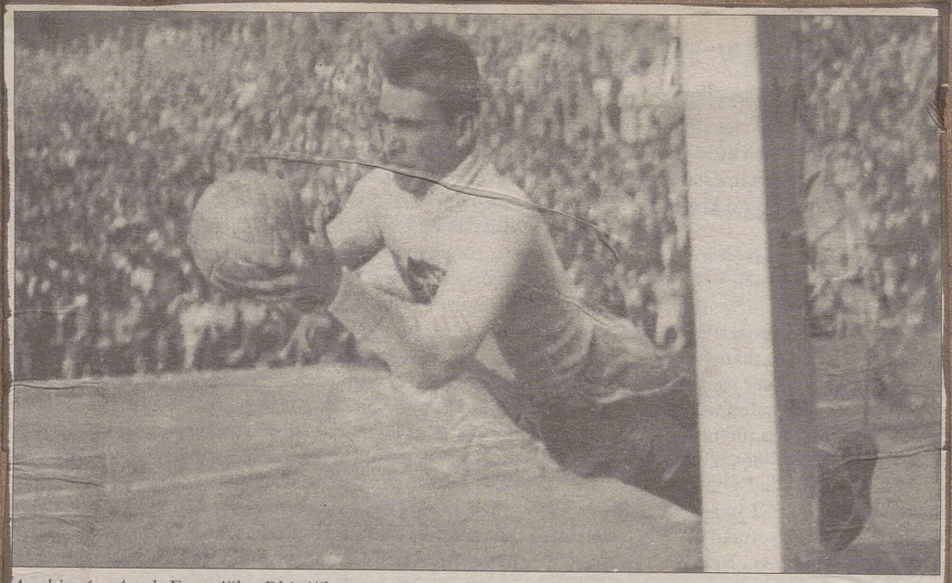

Archivní snímek Františka Pláničky v reprezentačním dresu z roku 1934. Legendární fotbalový brankář zemřel v sobotu v Praze. FOTO: ČTK

Zemřel legendární František Plánička

Praha (šá) - Poslední ze slavné fotbalové jedenáctky Československa, která získala v Římě roku 1934 stříbrné medaile na mistrovství světa, legendární brankář Slavie František Plánička, zemřel v sobotu po poledni po dlouhé nemoci v Thomayerově nemocnici v Praze ve věku 92 let.

V Římě přivedl jako kapitán mužstvo do finále, v němž podlehlo po statečném boji ve zfanatizovaném prostředí domácí Itálii v prodloužení 1:2. Plánička se stal legendou světového fotbalu a ve své době neměl konkurenci.

Za reprezentaci nastoupil v 73 zápasech a za Slavii, jíž zůstal věrný až do smrti, odchytal 969 oficiálních zápasů.

Plánička nebyl v životě ani jednou napomínán, ani vyloučen. V roce 1994 byl oceněn Cenou fair play Českého klubu fair play při Českém olympijském výboru a obdržel i Mezinárodní cenu fair play UNESCO.

(Viz **Plánička...** *Sport str. VIII)*

František Plánička už nevěřil, že se dočká titulu Slavie

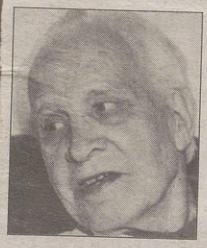

Vymírají střelci, říkal František Plánička

Praha - Za spravedlnost, jež straní čestným a skromným sportovcům, považuje rodina Františka Pláničky, legendárního brankáře Slavie a Československa, který v sobotu zemřel, že se ještě dožil chvíle, kdy se Slavia stala mistrem ligy.

Před dvěma roky, kdy slavil devadesátiny, byla už před koncem ligy mistrem zase Sparta.

"Nevím, jak dlouho bych musel žít, abych se dočkal, až to bude Slavia," povzdychl si tehdy.

Ale dočkal se, i když mu pokračující nemoc, kterou lékaři pojmenovali zcela lidsky "stáří", nedovolila, aby onu slavnou chvíli patřičně oslavil. "Jen vzdáleně už vnímal u televize boje mužstva České republiky na evropském šampionátu v Anglii," přiznává zeť Pláničky pan Lukeš. Dvě jeho dcery se o otce staraly od chvíle, kdy před dvanácti lety ovdověl. "Poseděl u televize, viděl zápasy, ale mozek už nespolupracoval, nedovolil všechno pochopit. Ale když jsme dali gól, zdálo se nám, že se usmál. Nemoc byla rychlejší než postup mužstva do finále," posteskl si pan Lukeš. "Celá rodina však věří, že o tom tatínek věděl."

František Plánička se zařadil mezi legendy světového fotbalu, které nebudou nikdy zapomenuty a jejichž jména si předávají generace. Proslul vším, co šlechtí velkého sportovce. Skromností, vzornou životosprávou, respektováním slušné a fair hry, a samozřejmě fotbalovým uměním. Jeho robinzonády napodobovali kluci v celé Evropě a na "Planiku" si hráli malí adepti fotbalu v Itálii, ve Španělsku.

Na otázku, čím si skvělou životní výdrž vysvětluje, ještě nedávno řekl: "Nikdy jsem se nezlobil, nekouřil, pil jsem jen vodu, asi třikrát skleničku vína." Na současný fotbal měl Plánička do poslední chvíle osobitý názor. "Když dnes brankář pustí gól, často je to proto, že má rukavice. Chybí mu cit v ruce. A vymírají střelci. Za nás útočník, jakmile přešel půlicí čáru, už se chystal k ráně. Dnes kličkuje, přihrává a pak buď míč ztratí, nebo jej kopne mimo bránu."

Nedvěd, Bejbl, Suchopárek, Kuka, Šmicer a Poborský, střelci krásných gólů v Anglii, jako by si vzali jeho kritická slova k srdci. Škoda, že si jejich góly už nevychutnal.

JAROSLAV ŠÁLEK

1995 : 96

KOPANÁ

Oficiální tabulky OFS

Okresní přebor

1. Telč	26	20	5	1	82:30	65
2. Janovice	26	17	5	4	78:35	56
3. Polná B	26	13	4	9	70:55	43
4. Cejle	26	12	4	10	58:58	40
5. Stonařov	26	11	4	11	52:43	37
6. A. Důl	26	10	7	9	61:55	37
7. Brtnice	26	11	4	11	47:43	37
8. Puklice	26	11	4	11	56:71	37
9. Stará Říše	26	9	8	9	44:45	35
10. Euromont	26	7	6	13	40:53	27
11. V. Beranov	26	6	6	14	46:63	24
12. Dobronín	26	6	6	14	33:65	24
13. Javořice	26	6	5	15	43:59	23
14. Střítež	26	5	8	13	34:69	23

III. třída

1. Telč B	26	17	4	5	83:34	55
2. Mrákotín	26	16	4	6	76:31	52
3. Nová Říše	26	14	2	10	63:46	44
4. Kamenice	26	13	3	10	54:54	42
5. Nadějov	26	12	4	10	49:54	40
6. Kozlov	26	11	7	8	49:54	40
7. Bítovčice	26	11	4	11	46:41	37
8. V. Jeníkov	26	10	7	9	49:49	37
9. Černíč	26	11	2	13	57:72	35
10. Jamné	26	9	5	12	51:57	32
11. Roma	26	9	4	13	67:63	31
12. Třešť B	26	8	4	14	46:62	28
13. Luka B	26	7	6	13	35:54	27
14. Mysliboř	25	6	0	20	35:85	18

IV. třída, skupina A

1. FK Jihlava C	24	15	8	1	67:28	53
2. Zdírec	24	13	7	4	66:42	46
3. Janovice B	24	14	2	8	62:34	44
4. Puklice B	24	12	7	5	51:26	43
5. Hodice	24	10	5	9	45:44	35
6. Hybrálec	24	10	4	10	55:45	34
7. Rantířov	24	9	7	8	60:58	24
8. Brtnice B	24	10	3	11	47:65	33
9. Věžnice	24	8	3	13	44:60	27
10. Smrčná	24	7	4	13	54:68	25
11. Dobronín B	24	7	4	13	49:64	25
12. V. Jeníkov B	24	6	6	12	28:43	24
13. Brzkov	24	3	4	17	19:70	13

IV. třída, skupina B

1. Rohozná	24	20	1	3	107: 28	61
2. Batelov B	24	17	4	3	90: 32	55
3. Růžená	24	18	1	5	93: 36	55
4. Stará Říše B	24	13	4	7	59: 50	43
5. Hybrálec B	23	12	4	7	82: 49	40
6. Vílanec	23	12	3	8	63: 56	39
7. Dobronín C	23	11	4	8	68: 69	37
8. Hodice B	24	9	4	11	67: 63	31
9. Nová Ves	24	7	3	14	57: 95	24
10. Stonařov B	24	7	2	15	53: 74	23
11. Nová Říše	24	5	7	12	44: 63	22
12. Černíč B	24	3	2	18	41:106	11
13. Janštejn	24	0	1	23	23:126	1

Okresní přebor dorostenců

1. Nadějov	18	12	2	4	62:30	38
2. Puklice	18	12	1	5	55:33	37
3. Luka n. J.	18	5	1	12	25:44	16
4. Nová Říše	18	5	0	13	24:59	15

Okresní přebor žáků

Skupina A

1. Polná	14	12	0	2	85: 10	36
2. Dobronín	14	8	2	4	43: 21	26
3. Bedřichov B	14	8	1	5	42: 21	25
4. Puklice	14	7	3	4	38: 17	24
5. Luka n. J.	14	7	2	5	40: 31	23
6. Kamenice	14	7	1	6	44: 32	22
7. Brtnice	14	2	1	11	20: 83	7
8. Nadějov	14	0	0	14	6:103	0

Skupina B

1. Telč	14	11	3	0	58:11	36
2. Hodice	14	10	0	4	64:15	30
3. Javořice	14	9	2	3	52:22	29
4. Třešť	14	8	1	5	42:23	25
5. Mrákotín	14	6	2	6	22:28	20
6. Stonařov	14	5	1	8	26:35	16
7. Růžená	14	1	1	2	4:61	4
8. Batelov	14	0	2	12	4:77	2

Soutěž přípravek

1. FK Jihlava	14	12	2	0	72: 8	38
2. Třešť	14	9	1	4	38: 22	28
3. Bedřichov	14	9	0	5	48: 25	27
4. Polná	14	8	0	6	35: 31	24
5. FK Jihlava B	14	7	1	6	36: 21	22
6. Telč	14	4	2	8	33: 33	14
7. Dobronín	14	4	0	10	32: 47	12
8. Batelov	14	0	0	14	3:110	0

Desítky let zasvětil kouzlu kopacího míče

Jubilant L. Štibich

JIHLAVA (čj). Na Jihlavsku, ale i jinde není mnoho takových sportovců, jakým je Ludvík Štibich z Puklic, který se před týdnem dožil sedmdesáti let.

Za války byl nacisty vězněn a prakticky celý svůj život pracoval v jihlavském Motorpalu jako technik. Všechen volný čas však zasvětil fotbalu, z kterého nikdy neměl žádný hmotný prospěch. Svému oblíbenému sportu se upsal po příchodu do Puklic, kde byl spoluzakladatelem oddílu a za „áčko" hrál v levé záloze a občas i na levém křídle od roku 1949 plných 20 let. Na hřišti skončil s aktivní činností ve věku 43 let, když hrál v jednom mužstvu i se svým synem. Potom se hned stal trenérem a v této funkci působí dodnes. Pracuje i v okresním svazu, vzorně vede oddílovou kroniku. Sehrál celkem 250 zápasů a dal 22 branek. Jako hráč a trenér dosáhl se Sokolem Puklice největších úspěchů v roce 1955, kdy bojoval jeden čas dokonce v krajské soutěži. Trvale jsou jedním z kvalitních kolektivů v Okresním přeboru, v popředí či uprostřed tabulky. U příležitosti tradičního víkendového turnaje mu blahopřáli všichni přátelé a známí, funkcionáři TJ a oddílů. Od všech dostal mj. i slavistický dres, míč s podpisy všech hráčů, dárkový koš a broušenou mísu. Všichni mu popřáli nejméně do další dvacítky hodně zdraví a zájmu o jeho milovaný fotbal.

Do příští sezony

1996 ÷ 97

Sportu zdar a

fotbalu zvláště

Šulc



70

to není nic moc

